

RECOMMANDATIONS IMPORTANTES A LIRE POUR ACTIVER LES REMBOURSEMENTS ET EVITER LES REJETS

Conditions générales :

- Le cadre réservé à l'adhérent doit être dûment renseigné.
- Le cadre réservé au médecin doit être renseigné par le praticien lui-même notamment la nature de la maladie.
- La validité de la feuille de soins est limitée à 3 mois à compter de la première consultation.
- L'entente préalable est exigée pour toute hospitalisation médicale, chirurgicale, soins dentaires spéciaux, extractions multiples, parodontie orthodontie, prothèses dentaires, prothèses auditives ou orthopédiques ainsi que pour tous les actes effectués en série.
- En cas d'accident, une déclaration précisant les causes et circonstances de l'accident est à joindre à la feuille de soins.

Pharmacie :

- Les vignettes des médicaments doivent être obligatoirement jointes aux ordonnances.
- Pour les médicaments sans vignettes une facture de la pharmacie doit être jointe.

Radiologie et Biologie :

- La facture ainsi qu'une copie des résultats des analyses ou du compte rendu (sous pli confidentiel) doivent être jointes à l'ordonnance médicale pour toute demande de remboursement.
- Un pli confidentiel du médecin prescripteur des analyses ou radios peut être demandé par le médecin conseil de la mutuelle.

Optique :

- L'ordonnance du médecin prescripteur et la facture de l'opticien sont à joindre à la feuille de soins.

Rééducation :

- L'entente préalable renseignée par le médecin prescripteur est exigée avant le début des séances de rééducations.
- Pour le remboursement, la facture et le calendrier des séances effectuées sont à joindre à la feuille de soins.

Dentaire :

- En cas de prothèses ou de traitement canalaires, l'accord préalable renseigné sur la feuille de soins est obligatoire avant le début de traitement.
- La facture doit être jointe à la feuille de soins pour toute demande de remboursement.
- La radio-après soins est obligatoire en cas de prothèses ou de traitement canalaires.

Maladie et Affection Longue Durée ALD et ALC :

- La déclaration de maladie chronique doit être renseignée par le médecin prescripteur et renouvelée tous les 6 mois.

Adresses Mails utiles

- Réclamation : contact@mupras.com
- Prise en charge : pec@mupras.com
- Adhésion et changement de statut : adhesion@mupras.com

La MUPRAS garantit le respect de la loi n° 09-08 relative à la protection des personnes physiques à l'égard du traitement des données à caractère personnel.

MUPRAS : Centre Allal Ben Abdellah - 6ème Etage Angle Rue Mohamed Fakir et Rue Allal Ben Abdellah - Quartier de l'Horloge Casablanca 20000 - Tél. : 05 22 20 45 45 (LG) - Fax : 05 22 22 78 18 - www.mupras.com



Déclaration de Maladie

M22- 0050336

☐ Maladie ☐ Dentaire ☐ Optique ☐ Autres

Cadre réservé à l'adhérent (e)

Matricule : 1453 Société : R.A.M.
☐ Actif ☐ Pensionné(e) ☐ Autre :
 Nom & Prénom : KHAIRI NEZHA Veuve KHERKAOUI
 Date de naissance : 03/08/1961
 Adresse : Résidence Rio Al Diab Casa Apt 3222
 Tél. : 066224246 Total des frais engagés : 1000, Dhs

Cadre réservé au Médecin

Cachet du médecin :

Date de consultation : 19/03/2024
 Nom et prénom du malade : KHERKAOUI
 Lien de parenté : ☐ Lui-même ☐ Conjoint ☐ Enfant
 Nature de la maladie : Douleur thoracique / ALD
 Affection longue durée ou chronique : ☐ ALD ☐ ALC Pathologie :
 En cas d'accident préciser les causes et circonstances :
 Dans le cas où la maladie aurait un caractère confidentiel, communiquer les renseignements sous pli confidentiel à l'attention du médecin conseil de la Mutuelle.

J'atteste sur l'honneur l'exactitude des renseignements portés sur la présente déclaration. Je déclare avoir pris connaissance de la clause relative à la protection des données personnelles.

Fait à : Le : / /

Signature de l'adhérent(e) :

Autorisation CNDP N° : A-A-215 / 2019

201425
 DR. KADIANIS
 CARDIOLOGUE
 INPE: 081210484

RELEVÉ DES FRAIS ET HONORAIRES

Dates des Actes	Natures des Actes	Nombre et Coefficient	Montant détaillé des Honoraires	Cachet et signature du Médecin attestant le Paiement des Actes
19/03/24	Examen		1.000.000	Dr. KADI Anis CARDIOLOGUE INPE : 091210484

EXECUTION DES ORDONNANCES

Cachet du Pharmacien ou du Fournisseur	Date	Montant de la Facture
	19/03/2024	447,80

ANALYSES - RADIOGRAPHIES

Cachet et signature du Laboratoire et du Radiologue	Date	Désignation des Coefficients	Montant des Honoraires

AUXILIAIRES MEDICAUX

Cachet et signature du Praticien	Date des Soins	Nombre				Montant détaillé des Honoraires
		AM	PC	IM	IV	

RELEVÉ DES FRAIS ET HONORAIRES

Le praticien est prié de préciser la dent traitée, l'acte pratiqué en indiquant la nature des soins.

Important :

Veillez joindre les radiographies en cas de prothèses ou de traitement canalaires, ainsi que le bilan de l'ODF.

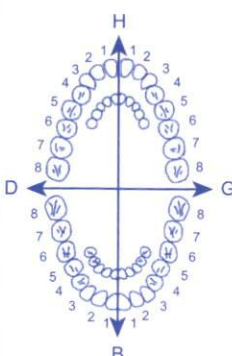
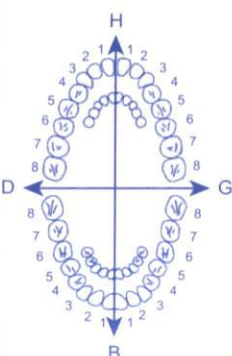
SOINS DENTAIRES	Dents Traitées	Nature des Soins	Coefficient	
				COEFFICIENT DES TRAVAUX <input type="text"/>
				MONTANTS DES SOINS <input type="text"/>
				DEBUT D'EXECUTION <input type="text"/>
				FIN D'EXECUTION <input type="text"/>
O.D.F PROTHESES DENTAIRES	DETERMINATION DU COEFFICIENT MASTICATOIRE <div style="display: flex; justify-content: space-between;"> <div> H 25533412 21433552 00000000 00000000 D 00000000 G 00000000 35533411 11433553 B </div> </div> (Création, remont, adjonction) Fonctionnel, Thérapeutique, nécessaire à la profession			COEFFICIENT DES TRAVAUX <input type="text"/>
				MONTANTS DES SOINS <input type="text"/>
				DATE DU DEVIS <input type="text"/>
				DATE DE L'EXECUTION <input type="text"/>

VISA ET CACHET DU PRATICIEN ATTESTANT LE DEVIS

VISA ET CACHET DU PRATICIEN ATTESTANT L'EXECUTION

Docteur Kadi Anis CARDIOLOGUE

Diplômé de la Faculté de Médecine de
L'université d'état Lomonossov de Moscou

Ex-interne du Centre de Recherche
Cardiovasculaire Bakulev



الدكتور قاضي أنيس
أمراض القلب و الشرايين

خريج كلية الطب بجامعة
موسكو الحكومية لومونسوف
خريج مركز أبحاث القلب
والأوعية الدموية باكولف

Cabinet d'Explorations Cardio-Vasculaire

Casablanca, Le 19/03/2024 في الدار البيضاء

MME CHERKAOUI NEZHA

4/4/70 x 02

• Irvel 75mg

1 comprimé, matin, pendant 3 mois

30/70 x 02

• Kardegic 75 mg

1 dose, midi après le déjeuner, pendant 3 mois

• Cardensiel 2,5 mg

1/2 comprimé, matin, pendant une semaine, puis 1 comprimé le matin pendant 3 mois / Si en rupture donner un équivalent à base de Bisoprolol 2,5mg

Traitement chronique de 3 mois à renouveler après consultation

LOT : 230729

EXP : 05/2026

PPV : 57,80DH

Docteur KADI ANIS
CARDIOLOGUE

Iman Center Rue Arrachid Mohamed, Étage 7^{ème}, N°2
(Angle Av. des Forces Armées Royale) CASABLANCA 20110

Mme. Amal EL QABBAJ
Docteur en Pharmacie
PHARMACIE DANTON
47, Boulevard Bir Anzarane
Casablanca - 0522 25 09 78

Docteur KADI ANIS
CARDIOLOGUE
Iman Center Rue Arrachid Mohamed, Étage 7^{ème}, N°2
(Angle Av. des Forces Armées Royale) CASABLANCA 20110

99,00 x 03

LA - NOR 20mg 1gx1/1 semaine

T =

447,80

Docteur KADI ANIS
CARDIOLOGUE
Iman Center Rue Arrachid Mohamed, Étage 7^{ème}, N°2
(Angle Av. des Forces Armées Royale) CASABLANCA 20110

Docteur KADI ANIS
CARDIOLOGUE
Iman Center Rue Arrachid Mohamed, Étage 7^{ème}, N°2
(Angle Av. des Forces Armées Royale) CASABLANCA 20110

+212 5 22 31 53 48 URGENCE +212 6 61 41 57 72 @cardiokad@gmail.com

IMAN CENTER Rue Arrachid Mohamed, Étage 7^{ème}, N°2 (Angle Av. des Forces Armées Royale)

CASABLANCA 20110 مركز إيمان زنقة الرشيد محمد (زاوية شارع الجيش الملكي) الطابق 7، رقم 2، الدار البيضاء

KARDEGIC® 75mg

Acétylsalicylate de DL-Lysine
poudre pour solution buvable en sachet-dose

SANOFI

Veillez lire attentivement cette notice avant de prendre ce médicament car elle contient des informations importantes pour vous.

• Garder cette notice. Vous devrez présenter votre médecin ou votre pharmacien. Ne la donnez pas à d'autres personnes. Elle ne sera pas mentionnée dans votre dossier médical.

LOT : 236010
PER.06 2025

KARDEGIC 75MG
SACHETS B30

P.P.V : 30DH70



1. QU'EST-CE QUE KARDEGIC 75 MG, Poudre pour solution buvable en sachet-dose ?

Classe pharmacothérapeutique
ANTI-THROMBOTIQUE/INHIBITEUR

Ce médicament contient de l'aspirine (acétylsalicylate de DL-lysine) qui agit sur les plaquettes présentes dans le sang et permet de fluidifier le sang.
Indications thérapeutiques :
KARDEGIC 75 mg, poudre pour solution buvable en sachet-dose est utilisé pour prévenir les récurrences d'accidents vasculaires cérébraux ou cardiaques provoqués par des caillots dans les artères du cerveau ou du cœur.

Votre médecin peut décider d'associer ce médicament à d'autres traitements s'il le juge nécessaire. Votre médicament est réservé à l'adulte. Vous ne devez pas débuter un traitement par KARDEGIC 75 mg, poudre pour solution buvable en sachet-dose sans l'accord de votre médecin.

2. QUELLES SONT LES INFORMATIONS A CONNAÎTRE AVANT DE PRENDRE KARDEGIC 75 mg, poudre pour solution buvable en sachet-dose ?

Ne prenez jamais KARDEGIC 75 mg, poudre pour solution buvable en sachet-dose :

- si vous êtes allergique à la substance active (l'acétylsalicylate de DL-lysine) ou à l'un des composants contenus dans KARDEGIC 75 mg, poudre pour solution buvable en sachet-dose, mentionnés dans la rubrique 4 ;
- si vous êtes allergique (hypersensible) à un médicament de la même famille que l'aspirine (les anti-inflammatoires non stéroïdiens = AINS) ;
- si vous êtes enceinte, à partir du début du 6ème mois de grossesse (au-delà de 24 semaines d'aménorrhée) pour des doses supérieures à 100 mg par jour ;
- si vous avez ou avez déjà eu de l'asthme ou des polypes nasaux associés à un asthme provoqué par la prise d'aspirine ou d'un médicament de la même famille (les AINS) ;
- si vous souffrez actuellement d'un ulcère de l'estomac ou du duodénum ;
- si vous avez déjà eu une hémorragie ou une perforation au niveau de l'estomac après avoir pris de l'aspirine ou un autre médicament de la même famille (les anti-inflammatoires non stéroïdiens) ;
- si vous souffrez de saignements ou si votre médecin a identifié chez vous des risques de saignements ;
- si vous avez une maladie grave du foie, des reins ou du cœur ;
- si vous êtes atteint d'une mastocytose (maladie des cellules impliquées dans les réactions allergiques) car il existe un risque de réactions allergiques sévères.

Avertissements et précautions

Adressez-vous à votre médecin ou pharmacien avant de prendre KARDEGIC 75 mg, poudre pour solution buvable en sachet-dose.

Avant de prendre ce médicament, prévenez votre médecin :

- si vous avez une maladie héréditaire des globules rouges, appelée déficit en G6PD, car des doses élevées d'aspirine peuvent alors provoquer une destruction des globules rouges ;
- si vous avez déjà eu un ulcère de l'estomac ou du duodénum ou une inflammation de l'estomac (gastrite) ;
- si vous avez déjà eu des saignements digestifs (vomissements de sang ou présence de sang dans les selles) ;
- si vous avez une maladie des reins ou du foie ;
- si vous avez une hypertension artérielle (tension artérielle élevée) ;
- si vous avez des rhèges abondants.

Des syndromes de Raye, pathologies très rares mais présentant un risque vital, ont été observés chez des enfants avec des signes d'infection virale (en particulier varicelle et épisodes d'allergie grippale) et recevant de l'acide acétylsalicylique. KARDEGIC 75 mg, poudre pour solution buvable en sachet-dose

ne doit pas être administré aux enfants et aux adolescents.

Pendant le traitement, des saignements ou des douleurs dans le ventre peuvent survenir. Le risque de survenue de ces effets augmente avec la dose, chez les personnes âgées, chez les personnes de faible poids corporel, chez les personnes ayant déjà souffert d'ulcère de l'estomac et en cas d'association à certains médicaments (voir rubrique « Autres médicaments » KARDEGIC 75 mg, poudre pour solution buvable en sachet-dose »). Consultez immédiatement votre médecin en cas de survenue de tels effets.

Si une intervention chirurgicale est prévue :

L'aspirine augmente les risques de saignements même à de très faibles doses, et ce même lorsque la dernière prise de ce médicament date de plusieurs jours.

Prévenez votre médecin traitant, votre chirurgien, l'anesthésiste ou votre dentiste de la prise de ce médicament, dans le cas où une opération, même mineure, est envisagée.

Enfants et adolescents

Voir paragraphe ci-dessus « Avant de prendre ce médicament, prévenez votre médecin ».

KARDEGIC ne doit pas être administré aux enfants et aux adolescents.

Autres médicaments et KARDEGIC 75 mg, poudre pour solution buvable en sachet-dose

Ce médicament contient de l'aspirine. D'autres médicaments en contiennent. Vous ne devez pas prendre en même temps que KARDEGIC 75 mg, poudre pour solution buvable en sachet-dose d'autres médicaments contenant de l'aspirine ou un médicament de la même famille (les AINS comme par exemple l'ibuprofène) sans en parler à votre médecin ou à votre pharmacien. L'association de ces médicaments à KARDEGIC 75 mg, poudre pour solution buvable en sachet-dose pourrait entraîner un surdosage et augmenter ainsi le risque d'effets indésirables, notamment les saignements.

Lisez attentivement les notices des autres médicaments que vous prenez afin de vous assurer que ces médicaments ne contiennent pas d'aspirine et/ou d'anti-inflammatoire non stéroïdien.

Seul avis contraire de votre médecin, vous ne devez pas prendre KARDEGIC 75 mg, poudre pour solution buvable en sachet-dose en même temps que :

- un anticoagulant oral (médicament utilisé pour fluidifier le sang) si vous avez un antécédent d'ulcère de l'estomac ou du duodénum ;
- un autre médicament à base de ticlopidine ou clopidogrel (médicaments utilisés pour fluidifier le sang, sauf dans certaines situations où votre médecin pourra vous prescrire conjointement de l'aspirine et du clopidogrel) ;
- un autre médicament à base de benzotriazole ou probénécide (médicaments utilisés pour traiter la goutte) ;
- un autre médicament à base d'angiotensine (médicament utilisé pour diminuer le nombre de plaquettes dans le sang) ;
- le ticagrelor (en dehors des indications validées) ;
- un autre médicament à base de défibrotide (médicament utilisé pour le traitement d'une maladie dans laquelle les vaisseaux sanguins du foie sont endommagés et obstrués par des caillots sanguins) ;
- nicotinic acid (médicament utilisé pour traiter l'hyperlipémie) ;
- **Informez votre médecin si vous prenez un médicament à base de :**
 - méthotrexate utilisé à des doses supérieures à 20 mg/semaine (médicament utilisé pour traiter certains cancers) ;

- topiques gastro-intestinaux, antacides et adsorbants (médicaments utilisés pour traiter les douleurs digestives ou les ulcères digestifs) ;
- anticoagulant oral, thrombolytiques ou héparines (médicaments utilisés pour fluidifier le sang) ;
- anti-inflammatoires non stéroïdiens (médicament utilisé dans le traitement de la douleur et de la fièvre) ;
- ticagrelor (dans les indications validées) ;
- cobimétinib ;
- ibuprofène ;
- un inhibiteur sélectif de la recapture de la sérotonine (médicaments utilisés pour traiter la dépression ou les troubles anxieux) ;
- médicaments maitrisant adrénergiques-sérotoninergiques.

Informez votre médecin ou pharmacien si vous prenez, avez récemment pris ou pourriez prendre tout autre médicament.

KARDEGIC 75 mg, poudre pour solution buvable en sachet-dose avec des aliments, boissons et de l'alcool

La consommation d'alcool doit être évitée pendant le traitement en raison d'un risque augmenté de lésions au niveau gastro-intestinal.

Grossesse, allaitement et fertilité

Si vous êtes enceinte ou que vous allaitez, si vous pensez être enceinte ou planifiez une grossesse, demandez conseil à votre médecin ou pharmacien avant de prendre tout médicament.

Grossesse : Ce médicament contient de l'aspirine (acide acétylsalicylique). Ne prenez AUCUN AUTRE médicament contenant de l'aspirine (y compris les médicaments sans ordonnance).

Jusqu'à 100 mg par jour : Pendant toute la grossesse, si nécessaire, votre médecin spécialiste



AKDITAL

Clinique Longchamps
مصحة لونشون

Casablanca, le 15/03/24

M^{me} Khairi Cherrakou' Neghm

Epon d'effort

Dr. KADI Anis
CARDIOLOGUE
INPE : 091210484





AKDITAL

Clinique Longchamps
مصحة لونشون

Casablanca, le 19/03/24

M^{me} Khairi Charkawi Negha

Atte d'Honneur

Epan d'effort

Loeche

Dr. KADI Anis
CARDIOLOGUE
INPE : 091210484



Nom: Cherkaoui
Prénom: Nezha
ID: 0101000175 63 BPM
DDN: 03-Aug-1961 15 ms
Age: 62ans 96 lbs
Sex: F 424 / 431 ms
Taille: 168cm PAS: 147mmHg
Poids: 80kg PAD: 89mmHg
QTcB: 435 ms
QTcF: 431 ms

RYTHME SINUSAL
ECG NORMAL

09-Mar-2024 13:23:16
Fréq.Card: 63 BPM
Int PR: 125 ms
Dur.QRS: 96 ms
QT/QTc: 424 / 431 ms
Axes P-R-T: 9 23 60
Moy RR: 948 ms
QTcB: 435 ms
QTcF: 431 ms

RYTHME SINUSAL
ECG NORMAL

Docteur KADI ANIS
CARDIOLOGUE
mar Center des Arrachés Méd. 7^{ème} N°2
Angle Av. de la FAP - CASABLANCA 2011

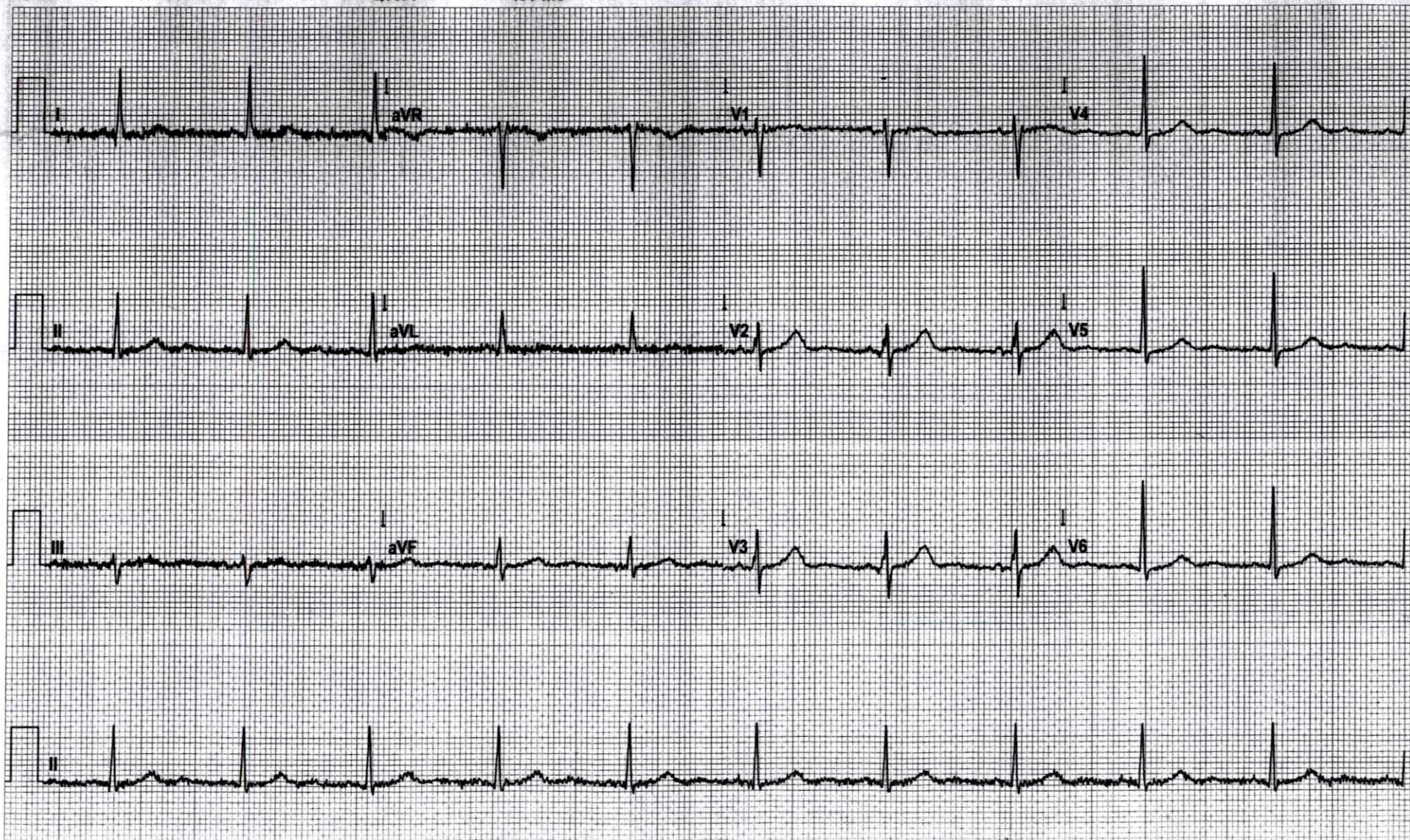

117320581988

Site Zero

Site # 0 App.# 0 ELI Link 4.11.6.0 Séquence # 15930 25mm/s 10mm/mV 0.05-150 Hz W

KHAIRI, NEZHA

N° patient 47515

19.03.2024 féminin

9:37:11 62A.

Méd.:

Motif du test :

Historique médical:

Médecin Référent: Médecin Prescripteur:

Infirmière: Type d'épreuve:

Commentaire:

BRUCE: au total Durée de charge 10:23

FC max.: 142/min 89% de max. calculée 158/min FC au repos: 76

TA maximale: 193/100 mmHg TA au repos: 122/75 Produit FCxTA max.: 23160 mmHg*bpm

Travail max.: 12.30 METS

ST max.: -0.11 mV, 0.00 mV/s en II; EFFORT PALIER 4 10:24

Arythmie: A:13, BIGV:1, ESV:15, ESSV:13, DOUBL:1, PAU:2

Index ST/FC: 1.66 μ V*min

Critères d'arrêt: Target heart rate achieved, Dyspnea

Résumé: Resting ECG: normal. Functional Capacity: normal. HR Response to Exercise: appropriate. BP Response to Exercise: normal resting BP - exaggerated response. Chest Pain: none. Arrhythmias: ventricular premature beats-isolated, ventricular premature beats-pairs. ST Changes: Depression upsloping. Overall impression: Equivocal stress test.

Conclusion: PROBABILITE PRE TEST INTERMEDIAIRE

EPREUVE D EFFORT MAXIMALE MENE E A 89% DE LA FMT AYANT DEPLOYE 12.3METS

NEGATIVE CLINIQUEMENT ET ELECTRIQUEMENT

ETAGE VENTRICULAIRE APPARITION D ESV ISOLE ET DEUX PAIRES

PROFIL TENSIONNEL ADAPTE A L EFFORT

REPOSE CHRONOTROPE NORMAL PAS DE DECONDITIONEMENT

RECUPERATION CORRECTE

PROBABILITE POST TEST INTERMEDIAIRE

EPREUVE D EFFORT LITIGIEUSE

N° de localisation: * 0 *

Phase	Palier	Durée pal.	Vitesse (km/h)	Pente (%)	Charge (Mets)	FC (/min)	TA (mmHg)	FCxTA (mmHg*bpm)	ESV (/min)	Ampl. ST (II mV)	Commentaire
PRETEST	ECG REPOS	00:01			1.0				0		
	HYPERV.	01:56	0.00	0.00	1.0	76			0	0.02	
	ECHAUFFEM.	06:37	1.60	0.00	1.7	81	122/75	9882	0	0.01	
EFFORT	PALIER 1	03:00	2.80	5.00	3.5	98	140/70	13720	2	-0.02	
	PALIER 2	03:00	4.00	10.00	6.3	114	164/90	18696	2	-0.06	
	PALIER 3	03:00	5.50	12.00	9.2	127	177/96	22479	2	-0.10	
	PALIER 4	01:24	6.80	14.00	12.3	142			0	-0.11	
RECUP.		03:15	0.00	0.00	1.0	91	190/98	17290	0	-0.06	

Dr. KADI ANIS
CARDIOLOGUE
INPE: 091210484

ST au repos

EFFORT

0:00

82 /min

ST max.

EFFORT

10:24

142 /min

charge max.

EFFORT

10:24

142 /min

Fin du test

RECUP.

3:06

91 /min

ST au repos

EFFORT

0:00

82 /min

ST max.

EFFORT

10:24

142 /min

charge max.

EFFORT

10:24

142 /min

Fin du test

RECUP.

3:06

91 /min

