

RECOMMANDATIONS IMPORTANTES A LIRE POUR ACTIVER LES REMBOURSEMENTS ET EVITER LES REJETS

Conditions générales :

- Le cadre réservé à l'adhérent doit être dûment renseigné.
- Le cadre réservé au médecin doit être renseigné par le praticien lui-même notamment la nature de la maladie.
- La validité de la feuille de soins est limitée à 3 mois à compter de la première consultation.
- L'entente préalable est exigée pour toute hospitalisation médicale, chirurgicale, soins dentaires spéciaux, extractions multiples, parodontie orthodontie, prothèses dentaires, prothèses auditives ou orthopédiques ainsi que pour tous les actes effectués en série.
- En cas d'accident, une déclaration précisant les causes et circonstances de l'accident est à joindre à la feuille de soins.

Pharmacie :

- Les vignettes des médicaments doivent être obligatoirement jointes aux ordonnances.
- les achats des médicaments à l'étranger en cas d'absence des vignettes ou codes-barres une facture du pharmacien est exigée en plus de l'ordonnance du médecin prescripteur

Radiologie et Biologie :

- La facture ainsi qu'une copie des résultats des analyses ou du compte rendu (sous pli confidentiel) doivent être jointes à l'ordonnance médicale pour toute demande de remboursement.
- Un pli confidentiel du médecin prescripteur des analyses ou radios peut être demandé par le médecin conseil de la mutuelle.

Optique :

- L'ordonnance du médecin prescripteur et la facture de l'opticien sont à joindre à la feuille de soins.

Rééducation :

- L'entente préalable renseignée par le médecin prescripteur est exigée avant le début des séances de rééducations.
- Pour le remboursement, la facture et le calendrier des séances effectuées sont à joindre à la feuille de soins.

Dentaire :

- En cas de prothèses ou de traitement canalaires, l'accord préalable renseigné sur la feuille de soins est obligatoire avant le début de traitement.
- La facture doit être jointe à la feuille de soins pour toute demande de remboursement.
- La radio-après soins est obligatoire en cas de prothèses ou de traitement canalaires.

Maladie et Affection Longue Durée ALD et ALC :

- La déclaration de maladie chronique doit être renseignée par le médecin prescripteur et renouvelée une fois par an.

Adresses Mails utiles

- Réclamation : contact@mupras.com
- Prise en charge : pec@mupras.com
- Adhésion et changement de statut : adhesion@mupras.com

La MUPRAS garantit le respect de la loi n° 09-08 relative à la protection des personnes physiques à l'égard du traitement des données à caractère personnel.

MUPRAS : Centre Allal Ben Abdellah - 5ème Etage Angle Rue Mohamed Fakir et Rue Allal Ben Abdellah - Quartier de l'Horloge Casablanca 20000 - Tél. : 05 22 20 45 45 (LG) - Fax : 05 22 22 78 18 - www.mupras.com



202992

Déclaration de Maladie

M23- N° 0039067

☒ Maladie

☐ Dentaire

☐ Optique

☐ Autres

Cadre réservé à l'adhérent (e)

Matricule : 0355 Société : RAN
☐ Actif ☐ Pensionné(e) ☐ Autre :
 Nom & Prénom : LESTACON JYRIEN
 Date de naissance : 16/03/1994
 Adresse : Rue 3 VE 21 Casa Plaisance
 JAL DIAFA CASABLANCA MAROC
 Tél. : 0661324625 Total des frais engagés : Dhs

Cadre réservé au Médecin

Cachet du médecin :

Date de consultation : / /

Nom et prénom du malade : Age :

Lien de parenté : ☐ Lui-même ☐ Conjoint ☐ Enfant

Nature de la maladie :

Affection longue durée ou chronique : ☐ ALD ☐ ALC Pathologie :

En cas d'accident préciser les causes et circonstances : 2024

Dans le cas où la maladie aurait un caractère confidentiel, communiquer les renseignements sous pli confidentiel à l'attention du médecin conseil de la Mutuelle.

J'atteste sur l'honneur l'exactitude des renseignements portés sur la présente déclaration. Je déclare avoir pris connaissance de la clause relative à la protection des données personnelles.

Fait à : Casablanca Le : 13/02/2024

Signature de l'adhérent(e) : Ry

Autorisation CNDP N° : AA-215 / 2019

DOCTEUR JOUNDY CHAKIB

CARDIOLOGUE

Spécialiste Diplômé de la Faculté
de Médecine de Lille (France)

Diplômé d'Etudes Spéciales de
Pathologie Vasculaire Varices
Ex. Médecin Attaché au C.H.U
de Lille

39, Bd. Rahal El Meskini

Tél.: C. 05 22 31 64 13 / 05 22 31 75 13

Fax : 05 22 44 46 10

D. 05 22 52 08 03 - GSM : 06 61 17 34 48
Casablanca



الدكتور جندي شكيب

إختصاصي في أمراض القلب
و الدورة الدموية

خريج كلية الطب بليب فرنسا
طبيب ملحق سابقا بالمركز الصحي
الجامعي بليب

39. شارع رحال المسكيني

الهاتف ع. : 05 22 31 75 13 / 05 22 31 64 13

فاكس : 05 22 44 46 10

م : 05 22 52 08 03

المحمول : 06 61 17 34 48 - الدار البيضاء

Casablanca, le :

13/02/2004

1 - lefaccu Myren
89.20
136.60 x 2

2 - Amlo 5
57.80 x 2
27.70

3 - cardio aspirin
100 seg 6
50.70
cardensiel 2.5

4 - 177.60 x 2 1/2 x 10
69.80
5 - Reluvium 300
91.50

Cardioaspirine 100 mg/30cps
Acide acétylsalicylique
P.P.V. : 27,70 DH
Bayer S.A.



18001 090280



Cardensiel® 2,5 mg

Comprimés pelliculés sécables B/30

PPV: 50,70 DHS



Cardensiel® 2,5 mg

Comprimés pelliculés sécables B/30

PPV: 50,70 DHS

LOT: M1185
PER: 10/2025
PPV: 177,60 DH

PPV: 177,60 DH

PHARMACIE PORTE D'ANFA SARL
Boukira AMAR
197, Bd. Bourgogne - Casablanca
Tél.: 05 22 36 92 59 - RC : 447169
IF : 37734689 - ICF : 007312695000015

DR. JOUNDY CHAKIB
CARDIOLOGUE
39, Bd. Rahal El Meskini
Casablanca
Tél.: 05 22 31 64 13 / 05 22 31 75 13

PHARMACIE PORTE D'ANFA SARL
Boukira AMAR
197, Bd. Bourgogne - Casablanca
Tél.: 05 22 36 92 59 - RC : 447169
IF : 37734689 - ICF : 007312695000015

UT.AV :

09 2026

P.P.V. :

136 60

LOT N° :

HM7515

UT.AV :

09 2026

P.P.V. :

136 60

LOT N° :

HD 8522

136,60

LOT : 1119

PER : 09/25

PPV : 57.80 DH

LOT : 1122

PER : 10/25

PPV : 57.80 DH

DOCTEUR JOUNDY CHAKIB

CARDIOLOGUE

Spécialiste Diplômé de la Faculté
de Médecine de Lille (France)

Diplômé d'Etudes Spéciales de
Pathologie Vasculaire Varices
Ex. Médecin Attaché au C.H.U
de Lille

39, Bd. Rahal El Meskini

Tél.: C. 05 22 31 64 13 / 05 22 31 75 13

Fax : 05 22 44 46 10

D. 05 22 52 08 03 - GSM : 06 61 17 34 48
Casablanca

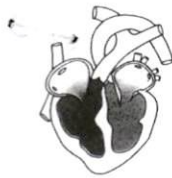

الدكتور جندى شكيب

إختصاصي في أمراض القلب
و الدورة الدموية

خريج كلية الطب بليك فرنسا
طبيب ملحق سابقا بالمركز الصحي
الجامعي بليك

39, شارع رحال المسكيني

الهاتف ع. : 05 22 31 75 13 / 05 22 31 64 13

فاكس : 05 22 44 46 10

م : 05 22 52 08 03

المحمول : 06 61 17 34 48 - الدار البيضاء

Facture

Casablanca, le :

13/02/2014

N. Letroux
Myriem

Fcl. Doppler

Carotides

11600

12000

Dr. JOUNDY Chakib
CARDIOLOGUE
39, Boulevard Rahal El Meskini
Tél. C. : 05 22 31 64 13 / 05 22 31 75 13
Fax : 05 22 44 46 10
D. : 05 22 52 08 03 - GSM : 06 61 17 34 48
Casablanca

Le : 13.02.2024

Echographie doppler cardiaque de Mme letacon myriem

Renseignements cliniques :

Aorte

Diamètre télé diastolique :

Sigmoïdes :

Qualité : 33 mm

Ecartement systolique : 18 mm

Valves mitrales

Grande valve

Qualité

Amplitude de

Pante EF

Qualité

Insuffisance mitrale grade I

Valve

Délai ACM

Diamètre Télé systolique

OG : 47 mm

AO :

Ventricule Gauche

Diamètre télé diastolique : 53 mm

Diamètre télé systolique : 34mm

Officient d'éjection : 36 %

Fraction d'éjection : 65 %

Vitesse moyenne de raccourcissement :

Septum intraventriculaire : 11 mm

TS = 15 mm

Déplacement :

Epaisseur Télé *diastolique* : 9 mm

TS = 18 mm

Ventricule droite :

Diamètre Télé diastolique : 32 mm

Péricarde :

RESULTATS

- ✓ Insuffisance mitrale, insuffisance tricuspидienne grade I
- ✓ Hypertrophie septale sous aortique moyenne
- ✓ Fraction d'éjection = 65 %
- ✓ VCI collabée
- ✓ Conclusion : Cardiopathie hypertensive avec fraction d'éjection = 65 %
- ✓ Insuffisance tricuspидienne grade I
- ✓ Hypovolémie



V1



V2



V3



V4



V5



V6

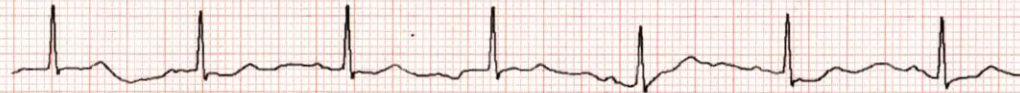

I

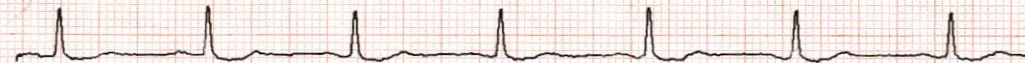

aVR



II

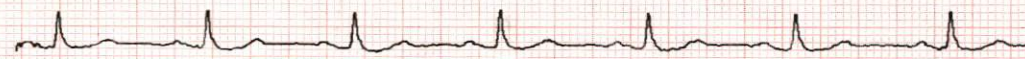

aVL



III

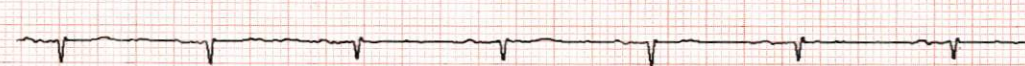

aVF

