

Dr Zhour MCHICHI

Angiologue - Phlébologue
Consultations et
Explorations vasculaires
Traitement des varices
Sclérothérapie - Laser Vasculaire



الدكتورة زهور مشيشي

فحص وتشخيص
أمراض الشرايين والأوردة
علاج الدوالي
الليزر

**APR-M
162413**

Casablanca, le

Le 23/05/2023

Mme AMEL BARMAKI

CHAUSSETTES DE COMPRESSION CLASSE 2 COTON

A prendre svp les mesures

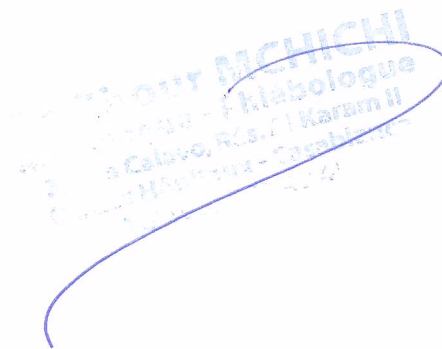

www.phlebo-angio-varices.ma

3, شارع عدي الحراكي (كالفون سابقا) إقامة الكرم II، الطابق الأول رقم 10، حي المستشفيات - 20360 الدار البيضاء
3, Rue Adi Al Haraki (ex. Calavon) Résidence Al Karam II, 1^{er} étage N°10, Quartier des Hôpitaux - 20360 Casablanca
Tél.: 05 22 27 47 45 - الهاتف: Urgence : 06 41 99 94 82 - المستعجلات: ✉ drzmchichi@gmail.com



MUPRAS
Mutuelle de Prévoyance
& d'Actions Sociales
de Royal Air Maroc

Déclaration de Maladie

M22- 0051098

☒ Maladie

☐ Dentaire

☐ Optique

☐ Autres

Cadre réservé à l'adhérent (e)

Matricule : 11 715 Société : RAM
☒ Actif ☐ Pensionné(e) ☐ Autre :
Nom & Prénom : BARMAKI AMEL
Date de naissance :
Adresse :
Tél. : 06 66 40 72 36 Total des frais engagés : 1895 Dhs

Cadre réservé au Médecin

Cachet du médecin :

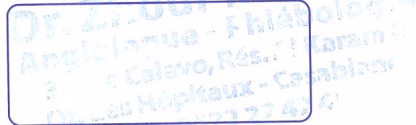

Date de consultation : 23 / 05 / 2023
Nom et prénom du malade : BARMAKI Amel Age :
Lien de parenté : ☐ Lui-même ☐ Conjoint ☐ Enfant
Nature de la maladie : Affection vasculaire
Affection longue durée ou chronique : ☐ ALD ☐ ALC Pathologie :
En cas d'accident préciser les causes et circonstances :

Dans le cas où la maladie aurait un caractère confidentiel, communiquer les renseignements sous pli confidentiel à l'attention du médecin conseil de la Mutuelle.

J'atteste sur l'honneur l'exactitude des renseignements portés sur la présente déclaration. Je déclare avoir pris connaissance de la clause relative à la protection des données personnelles.

Fait à :

Le : / /

Signature de l'adhérent(e) :

Autorisation CNDP N° : A-A-215 / 2019

VOLET ADHERENT

Déclaration de maladie M22-0051098

Remplissez ce volet, découpez le et conservez le.
Il sera nécessaire de le présenter pour toute réclamation ultérieure.

Coupon à conserver par l'adhérent(e).

Matricule : 11 715
Nom de l'adhérent(e) : BARMAKI
Total des frais engagés : 1895
Date de dépôt :

RELEVÉ DES FRAIS ET HONORAIRES				
Dates des Actes	Natures des Actes	Nombre et Coefficient	Montant détaillé des Honoraires	Cachet et signature du Médecin attestant le Paiement des Actes
	CS		300 DH	

EXECUTION DES ORDONNANCES		
Cachet du Pharmacien ou du Dispensaire	Date	Montant de la Facture
Pharmacie AL HAY SAHLAU ar Larène 74000 M. Casablanca ICE: 003113962000057 Tél : 05 22 63 64 86	23-05-23	595,00

ANALYSES - RADIOGRAPHIES			
Cachet et signature du Laboratoire et du Radiologue	Date	Désignation des Coefficients	Montant des Honoraires
	23-05-2023	Echodoppler veine des 2 AI	1000 DH

AUXILIAIRES MEDICAUX						
Cachet et signature du Praticien	Date des Soins	Nombre				Montant détaillé des Honoraires
		AM	PC	IM	IV	

✂

VOLET ADHERENT
<p>* Il est entendu que le règlement est conditionné par la fourniture de tous les justificatifs exigés par la Mutuelle.</p>

Dr Zhour MCHICHI

Angiologue - Phlébologue
Consultations et
Explorations vasculaires
Traitement des varices
Sclérothérapie - Laser Vasculaire



الدكتورة زهور مشيشي

فحص وتشخيص
أمراض الشرايين والأوردة
علاج الدوالي
الليزر

Casablanca, le

Le 23/05/2023

Mme AMEL BARMAKI

193.00

CIRCULIA GEL - - 1 / jr
A appliquer de bas vers le haut



201.00 x 2

DAFLON 1000

1 - 0 - 0 / jr

après repas x 2 mois



595.00

Pharmacie AL HAY SARLAU
Dar Lamane 177 0 H.M. Casablanca
ICE: 003113062000057
Tel: 05 22 63 64 86

DR. ZHOUR MCHICHI
Angiologue - Phlébologue
3, Rue Adi Al Haraki (ex. Calavon) Résidence Al Karam II, 1^{er} étage N°10, Quartier des Hôpitaux - 20360 Casablanca
Tél: 05 22 27 47 45

www.phlebo-angio-varices.ma

3, شارع عدي الحراكي (كالفون سابقا) إقامة الكرم II, الطابق الأرضي رقم 10, حي المستشفى - 20360 الدار البيضاء
3, Rue Adi Al Haraki (ex. Calavon) Résidence Al Karam II, 1^{er} étage N°10, Quartier des Hôpitaux - 20360 Casablanca
Tél.: 05 22 27 47 45 - الهاتف: Urgence : 06 41 99 94 82 - المستعجلات: ✉ drzmchichi@gmail.com

PPC : 193 DH

EXP-31/12/2024

LOT-444021

PPC : 193 DH
EXP-31/12/2024
PPV201DH00

PPC : 193 DH
EXP-31/12/2024
PPV201DH00

Dr Zhour MCHICHI

Angiologue - Phlébologue
Consultations et
Explorations vasculaires
Traitement des varices
Sclérothérapie - Laser Vasculaire



الدكتورة زهور مشيشي

فحص وتشخيص
أمراض الشرايين والأوردة
علاج الدوالي
الليزر

Casablanca, le

Le 23/05/2023

Mme AMEL BARMAKI

- ☒ ECHODOPLER VEINEUX DES MEMBRES INFÉRIEURS
oedème des membres inférieurs

Dr Zhour MCHICHI
Angiologue - Phlébologue
3, Rue Adi Al Haraki (ex. Calavon) Résidence Al Karam II, 1^{er} étage N°10, Quartier des Hôpitaux - 20360 Casablanca
Tél.: 05 22 27 47 45

www.phlebo-angio-varices.ma

3, شارع عدي الحراكي (كالفون سابقا) إقامة الكرم II، الطابق الأول رقم 10، حي المستشفيات - 20360 الدار البيضاء
3, Rue Adi Al Haraki (ex. Calavon) Résidence Al Karam II, 1^{er} étage N°10, Quartier des Hôpitaux - 20360 Casablanca
Tél.: 05 22 27 47 45 - الهاتف: Urgence : 06 41 99 94 82 - المستعجلات: ✉ drmmchichi@gmail.com

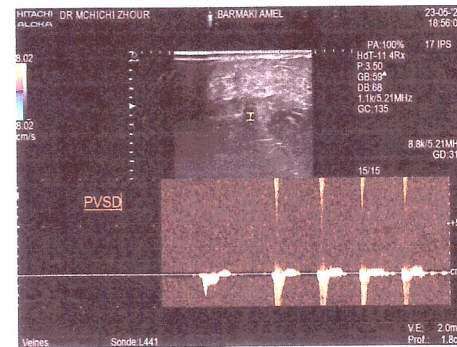
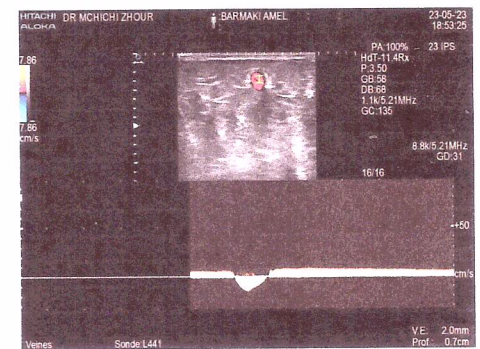
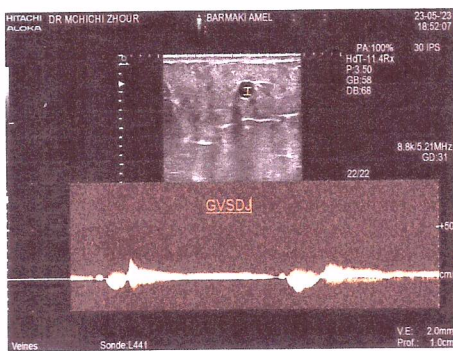
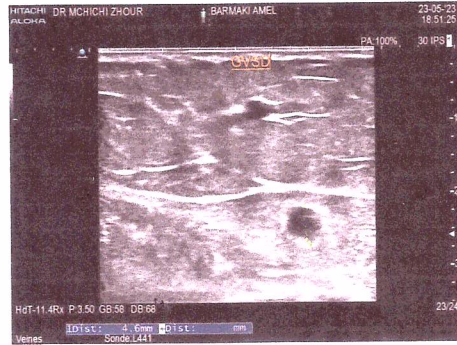
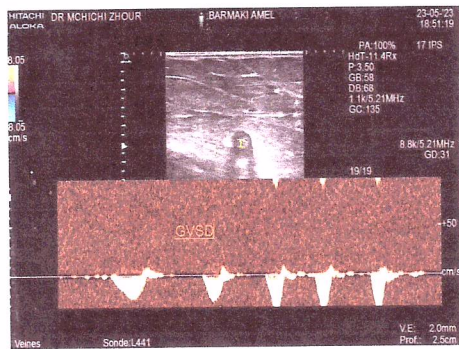

[Handwritten signature]

Dr Zhou MCHICHI

Angiologue - Phlébologue
Consultations et
Explorations vasculaires
Traitement des varices
Sclérothérapie - Laser Vasculaire



الدكتورة زهور مشيشي

فحص وتشخيص
أمراض الشرايين والأوردة
علاج الدوالي
الليزر

Casablanca, le 23/09/2023

Mme AMEL BARMAKI

ECHO-DOPPLER VEINEUX DES MEMBRES INFÉRIEURS

Motif de la demande : Varices des membres inférieurs

Réseau Veineux profond :

A DROITE COMME A GAUCHE

La veine iliaque externe est perméable, continente, bien modulée par la respiration

Le tronc veineux profond fémoro-poplité est libre, perméable, totalement dépressible, continent.

Les veines tibiales postérieures, fibulaires, tibiales antérieures sont bien compressibles et se remplissent à la manœuvre de chasse

Réseau Veineux superficiel :

A DROITE :

TERRITOIRE DE LA GRANDE VEINE SAPHÈNE :

- Pas de reflux de la jonction saphéno-fémorale, mesurant 7,4mm
- La GVS est continente, mesurant 4,5mm de diamètre
- La GVS jambière est refluante.
- Reflux d'une varicose postérieure sous cutanée crurale de 2 mm

TERRITOIRE DE LA PETITE VEINE SAPHÈNE :

- PVS est continente de 2.5 mm de diamètre

A GAUCHE :

TERRITOIRE DE LA GRANDE VEINE SAPHÈNE :

- Reflux préterminal de la jonction saphéno-fémorale, mesurant 8mm
- La GVS est incontinente, mesurant 6,5 mm
- Elle alimente une varicose médiale

TERRITOIRE DE LA PETITE VEINE SAPHÈNE :

- PVS est continente de 2.3mm de diamètre

Conclusion :

- Absence d'arguments en faveur d'une thrombose veineuse profonde récente évolutive.
- Reflux de grande veine saphène droite jambière.
- Reflux d'une varicose sous cutanée crurale droite postérieure non systématisée.
- Reflux manifeste de la grande veine saphène gauche tronculaire, alimentant une varicose médiale.
- Présence de varicosités des membres inférieurs.

www.phlebo-angio-varices.ma

3, Rue Adi Al Haraki (ex. Calavon) Résidence Al Karam II, 1^{er} étage N°10, Quartier des Hôpitaux - 20360 Casablanca
Tél.: 05 22 27 47 45 - Urgence : 06 41 99 94 82 - le.hatf: - dr.mchichi@gmail.com

Dr Zhour MCHICHI

Angiologue - Phlébologue
Consultations et
Explorations vasculaires
Traitement des varices
Sclérothérapie - Laser Vasculaire

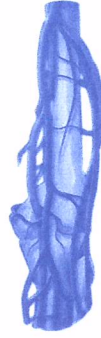

الدكتورة زهور مشيشي

فحص وتشخيص
أمراض الشرايين والأوردة
علاج الدوالي
الليزر

Casablanca, le 23 MAI 2023

FACTURE

ICE 001807680000033

NOM : Mme AMEL BARMAKI

EXAMEN : ECHO DOPPLER VEINEUX DES MEMBRES INFERIEURS

PRIX : 1000 DH

TOTAL : 1000 DH

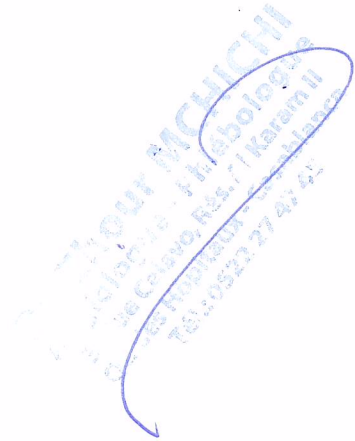

www.phlebo-angio-varices.ma

3، شارع عدي الحراكي (كالفون سابقا) إقامة الكرم II، الطابق الأول رقم 10، حي المستشفيات - 20360 الدار البيضاء
3, Rue Adi Al Haraki (ex. Calavon) Résidence Al Karam II, 1^{er} étage N°10, Quartier des Hôpitaux - 20360 Casablanca
Tél.: 05 22 27 47 45 - الهاتف: Urgence : 06 41 99 94 82 - المستعجلات: ✉ drmmchichi@gmail.com