



MUPRAS

Mutuelle de Prévoyance
& d'Actions Sociales
de Royal Air Maroc

FICHE MEDICALE D'ADMISSION

☐ ADHERENT ☒ CONJOINT ☐ ENFANT

Photo

Nom : HATIM Prénom : Merdi

Matricule : 42305 Date de naissance : 25/01/1986 Sexe : M

Date : 21.5.23 Médecin : _____

Ex. clinique : Poids 72 kg

Coeur AS

T.A. 14/7

Ap. resp aff

Ap. dig aff

Urines [A ①
S ①

Hernies non

Râte non

Varices non

Réflexes à l'ex

Ex. complémentaires : Oh : anamnèse régulier d'insul

Antécédents : Diabète ADIC

ACCORD MUPRAS : _____

OBSERVATIONS : _____

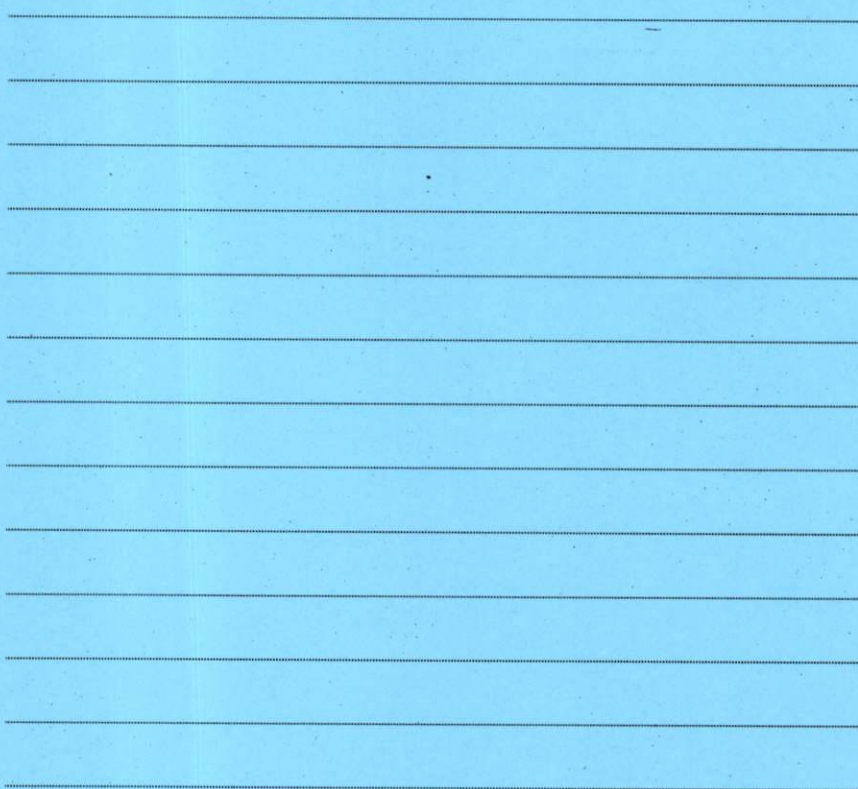
[illegible]

Nom: HATIM MEHDI

Date de naissance: 01/01/1986

Sexe: Masculin

Poids: -

Taille: -

Identifiant: HAT

Médecin: cardio LEBBAR MOHAMED

Raison sociale:

Téléphone:

Temps d'enregistrement: 24/05/2023 14:54:05

1/1

25 mm/s
10 mm/mV

□ : Arrêt □ : Arrêt □ : Marche HR: 72 bpm

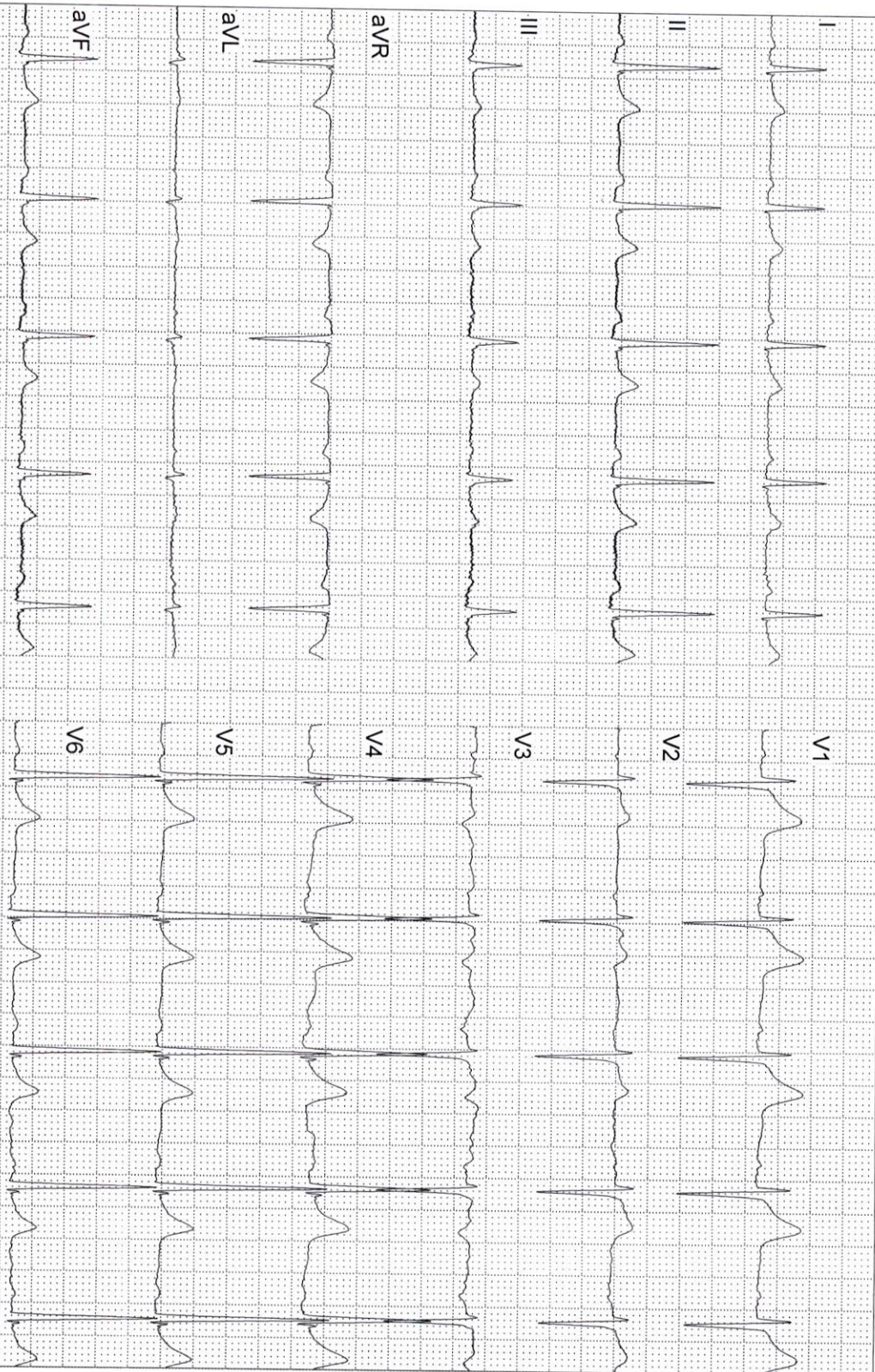

Elh - Lebaran patient