



**MUPRAS**

Mutuelle de Prévoyance  
& d'Actions Sociales  
de Royal Air Maroc

## FICHE MEDICALE D'ADMISSION

☒ ADHERENT ☐ CONJOINT ☐ ENFANT



Nom : ENNAHID Prénom : HAMZA

Matricule : 13527 Date de naissance : 13/10/1990 Sexe : M

Date : 30.1.24 Médecin : \_\_\_\_\_

Ex. clinique : Poids 82

Coeur NS

T.A. M/6

Ap. resp NS

Ap. dig NS

Urines [ A NS  
S NS ]

Hernies NS

Râte NS

Varices NS

Réflexes NS

Ex. complémentaires : OK en rythme régulier et stable

Antécédents : Diabète AP

ACCORD MUPRAS : Date Embauche le 14-12-2023

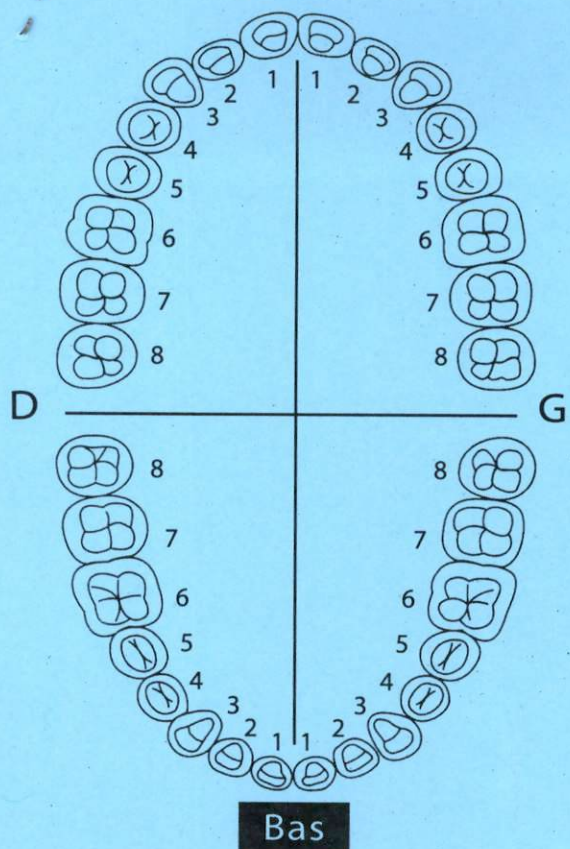

OBSERVATIONS :

This image shows a single sheet of white paper with horizontal blue ruling lines. The lines are evenly spaced and run across the width of the page. There is no handwriting or other markings on the paper.[illegible]

Attijariwafa bank  
Relevé d'identité bancaire

ENNAHIR HAMZA

MKCHE PRINCE MY ABDELLAH

312 AVENUE PRINCE MY  
ABDELLAH MARRAKECH  
Références bancaires

Code banque	Code ville	Numéro de série	Clé RIB
007	450	0006584000304583	93
CODE SWIFT : BCMAMAMC			

Attijariwafa bank  
Relevé d'identité bancaire

ENNAHIR HAMZA

MKCHE PRINCE MY ABDELLAH

312 AVENUE PRINCE MY  
ABDELLAH MARRAKECH  
Références bancaires

Code banque	Code ville	Numéro de série	Clé RIB
007	450	0006584000304583	93
CODE SWIFT : BCMAMAMC			

Attijariwafa bank  
Relevé d'identité bancaire

ENNAHIR HAMZA

MKCHE PRINCE MY ABDELLAH

312 AVENUE PRINCE MY  
ABDELLAH MARRAKECH  
Références bancaires

Code banque	Code ville	Numéro de série	Clé RIB
007	450	0006584000304583	93
CODE SWIFT : BCMAMAMC			



# الفحص بالأشعة درب غلف RADIOLOGIE DERB GHALLEF

Angle Bd Anoual et Abdelmoumen

## DOCTEUR HAMDOUNE Mustapha

Spécialiste en RADIOLOGIE  
Lauréat de la Faculté de Médecine de Paris  
Diplômé en IMAGERIE des SEINS ,ORL et Maxillo-faciale  
Ancien Praticien Hospitalier des hôpitaux de France



## Professeur EL ABBASSI SKALLI Aziza

Specialiste en RADIOLOGIE  
EX Professeur en Radiologie au CHU  
et la Faculté de Médecine Casablanca  
Diplômée en IMAGERIE de la FEMME de la F.M.P.  
Ancien Praticien des hôpitaux de France

• SCANNER MULTIBARRETTES 3D (32 COUPES) • ANGIOSCANNER • COLOSCOPIE VIRTUELLE • IMAGERIE DE LA FEMME  
• MAMMOGRAPHIE NUMERIQUE • OSTEODENSITOMETRIE • RADIOLOGIE • PANORAMIQUE DENTAIRE NUMERIQUE • CONE BEAM  
• DENTASCANNER • TELERADIO A 4m • ECHOGRAPHIE 3D4D • DOPPLER COULEUR • PONCTION BIOPSIE GUIDEE • IRM

Casablanca , le 30/01/2024

PATIENT : ENNAHIR HAMZA  
EXAMEN(S) REALISE(S) : RX PANORAMIQUE NUMERIQUE

### TECHNIQUES :

Acquisition d'un panoramique numérique 2D par un appareil permettant la réalisation d'une acquisition 3D (Cone Beam).

La radiographie panoramique est un format 1/1.

Un CD est fourni comportant un logiciel de viewer permettant la visualisation de la radiographie avec des filtres différents ,en plus d'outils de mesure .

### RESULTAT :

Clarté dentaire intéressant les dents 13,14, 15 et 18.

Granulome de la 46.

Pas d'anomalie des ATM.

Les sinus maxillaires sont normalement aérés et libres.

Confraternellement  
PR A.SKALLI



Tél. : 0522.86.01.25 / 86.10.68 : الهاتف : GSM : 06 61 20 33 31 : المحمول

ملتقى شارع أنوال و عبد المومن - الطابق السفلي - إقامة عبد المومن سنتر - بجانب إل سي وايكيلي - الدار البيضاء

Angle Bd. Anoual et Bd. Abdelmoumen, rez-de-chaussée, Résd. Abdelmoumen Center, à côté de LC Waikiki - Casablanca

Fax : 0522 86 59 45 E mail : radiologiederbghallef@gmail com

RADIOLOGIE DERB GHALEF  
Dr. MUSTAPHA HAMDOUNE  
Angle Bd. Anoual et Bd. Abdelmoumen  
Tel: 0522 86 01 25/86 10 68

ENNAHIR HAMZA  
Date de naissance: 13/10/1990

30/01/2024 17:22:18  
[EXPOSITION TOTALE EXAMEN]  
9810301mS/cm  
12.70s  
image 4 de 5  
77.00 kV  
6.00 mA

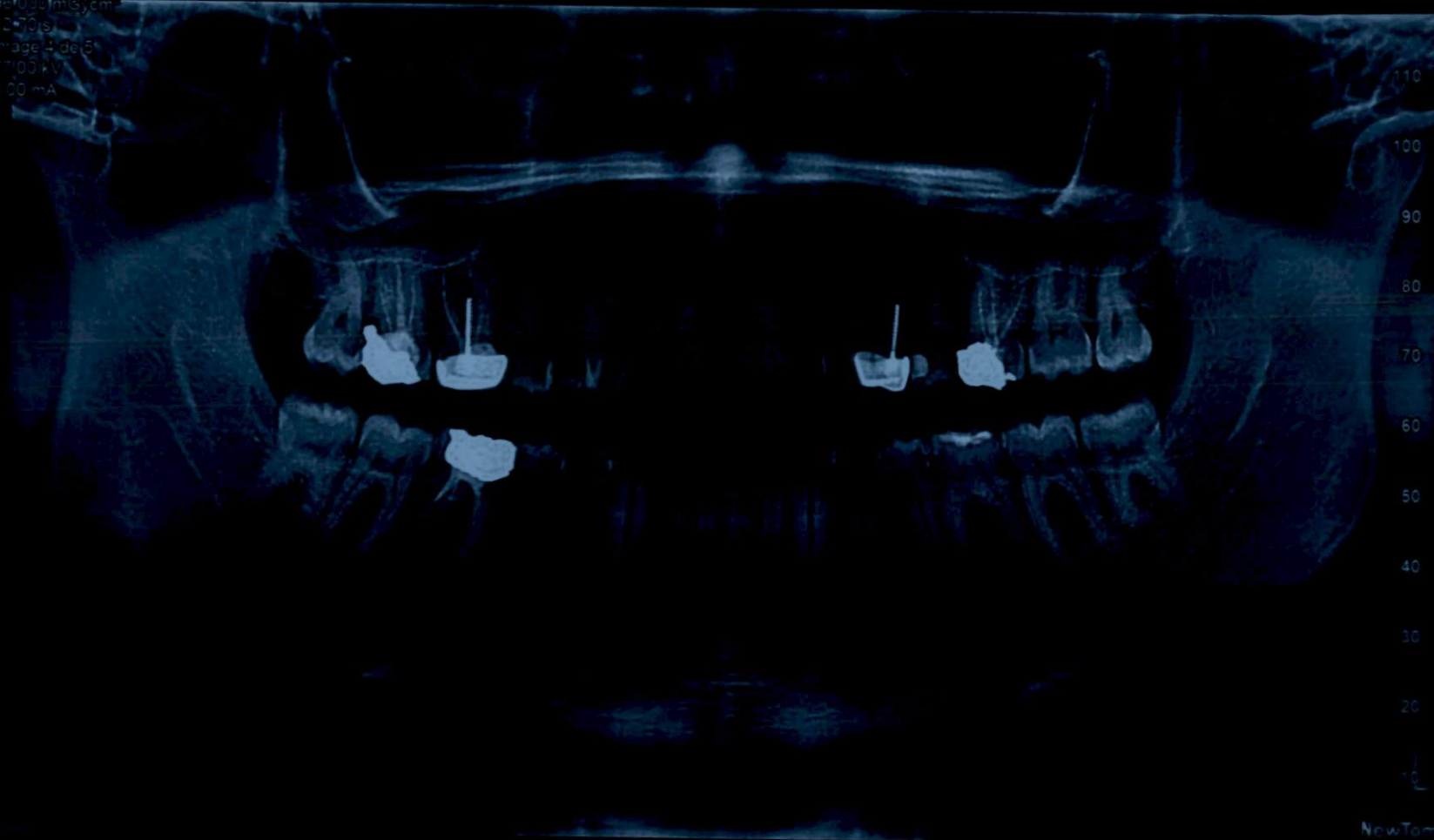



Patient name: HAMZA ENNAHIR  
Patient birthdate: 1990-01-01  
Doctor name: MOHAMMED LEBBAR

Patient code: 1990  
Patient sex: Male



Institute name: LEBBAR

Record time: 2002-12-03 08:56:02

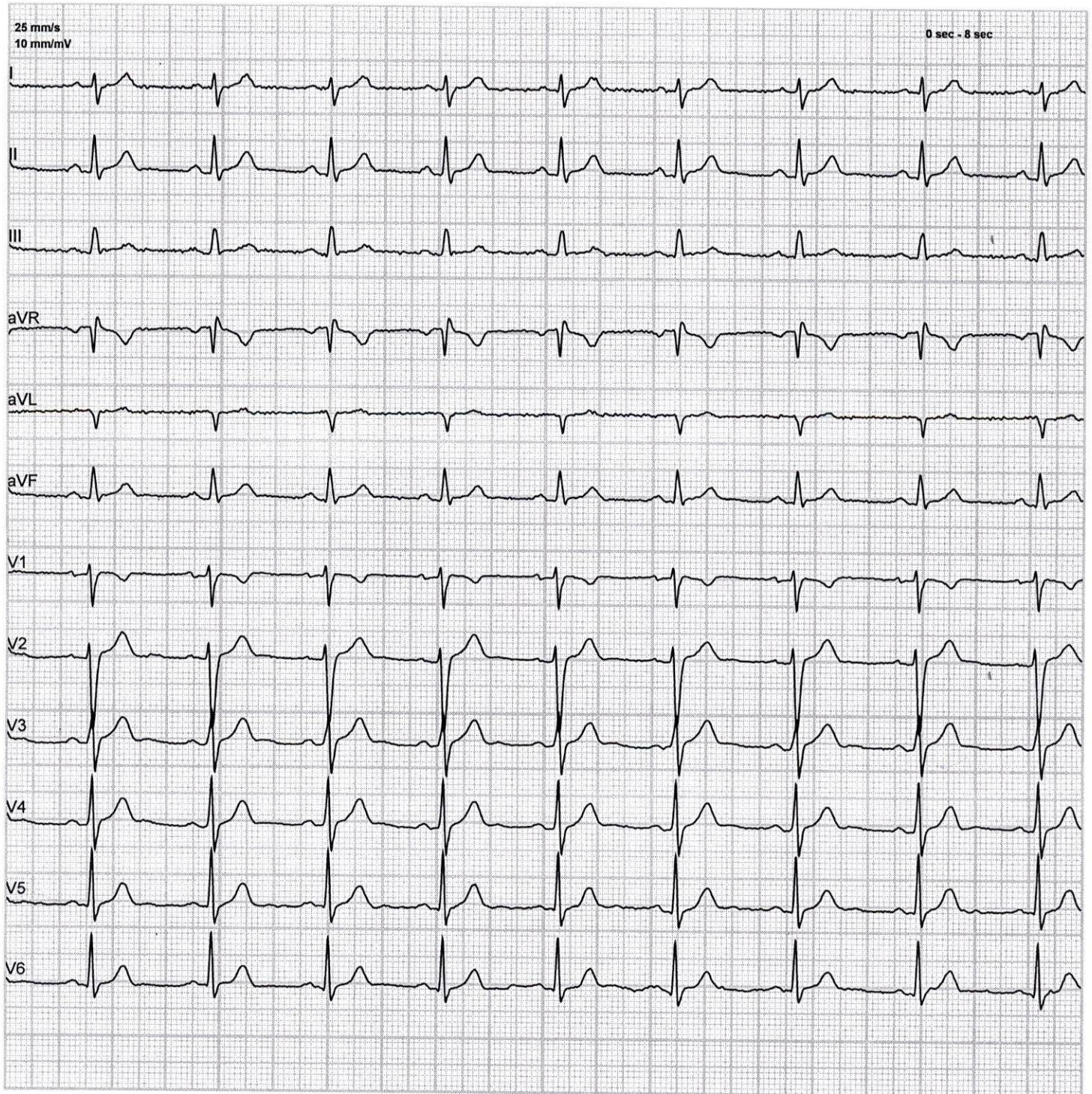

Elh - le base sam / glicabate