



MUPRAS

Mutuelle de Prévoyance
& d'Actions Sociales
de Royal Air Maroc

FICHE MEDICALE D'ADMISSION

☐ ADHERENT ☒ CONJOINT ☐ ENFANT

Photo

Nom : JABRI Prénom : OUAFAE

Matricule : 02361 Date de naissance : 16-11-1958 Sexe : F

Date : 2/04/2024

Médecin : Dr ZOHAR Fatima

Ex. clinique : Poids

63kg

Coeur

T.A.

HTA = 150

Ap. resp

RAS

Ap. dig

RAS

Urines

A

S

Hernies

Râte

Varices

RAS

Réflexes

Ex. complémentaires : Bilan Biologie fait il y a 2ans parat il sans particularité

Antécédents : HTA sous amlocc + Atenor¹⁰⁰ breu (2ans)
Diabète - FO = NL - echocardiogramme = RAS - ECG = RAS (2ans)
pas de Lithite, pas de Hyroïde
Asymptotique - Angiostéti
Conclusion = examen sans particularité
donnés un profil tensionnel d'équilibre

02/04/2024
OK

ASAMI

ACCORD MUPRAS :

OBSERVATIONS :

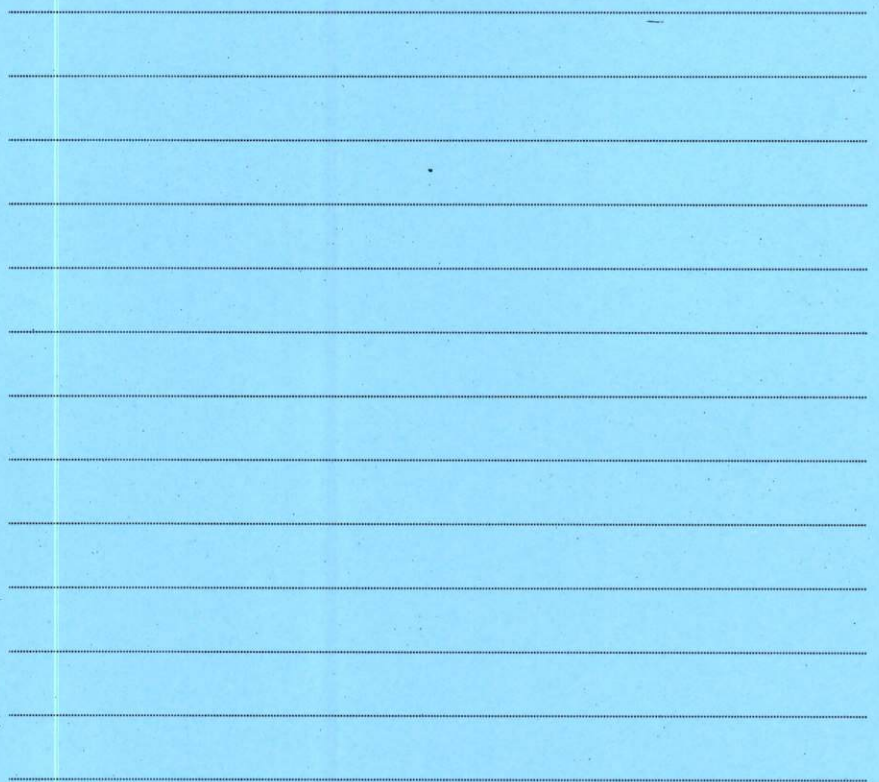
[illegible]

VISITE D'ADMISSION

Code : PR2AU01
Version : 01
Date : 07/04/2023

12/2024

Casablanca, le 01/04/2024

Docteur ZOUHEIR FATIMA

Adresse : 230 BD BRAHIM ROUDANI 3ème

Etage N°18 MAARIF

CASABLANCA

TEL : 05 22 25 21 81

OBJET: VISITE D'ADMISSION

Cher Docteur,

Nous nous permettons de vous confier pour visite d'admission Madame **JABRI OUAFAE**
(Matricule 02361).

Nous vous prions de nous envoyer un rapport détaillé de sa santé

Veuillez agréer, Cher Docteur, l'assurance de mes sincères salutations.

lc 21/04/2024

Pièces Jointes :

☒ Fiche médicale
d'admission



Directeur MUPRAS

Name : Ouafae JABRI (Homme) Chart No : 20170712_080857
Date of Birth : 1958/01/01 (YYYY/MM/DD)

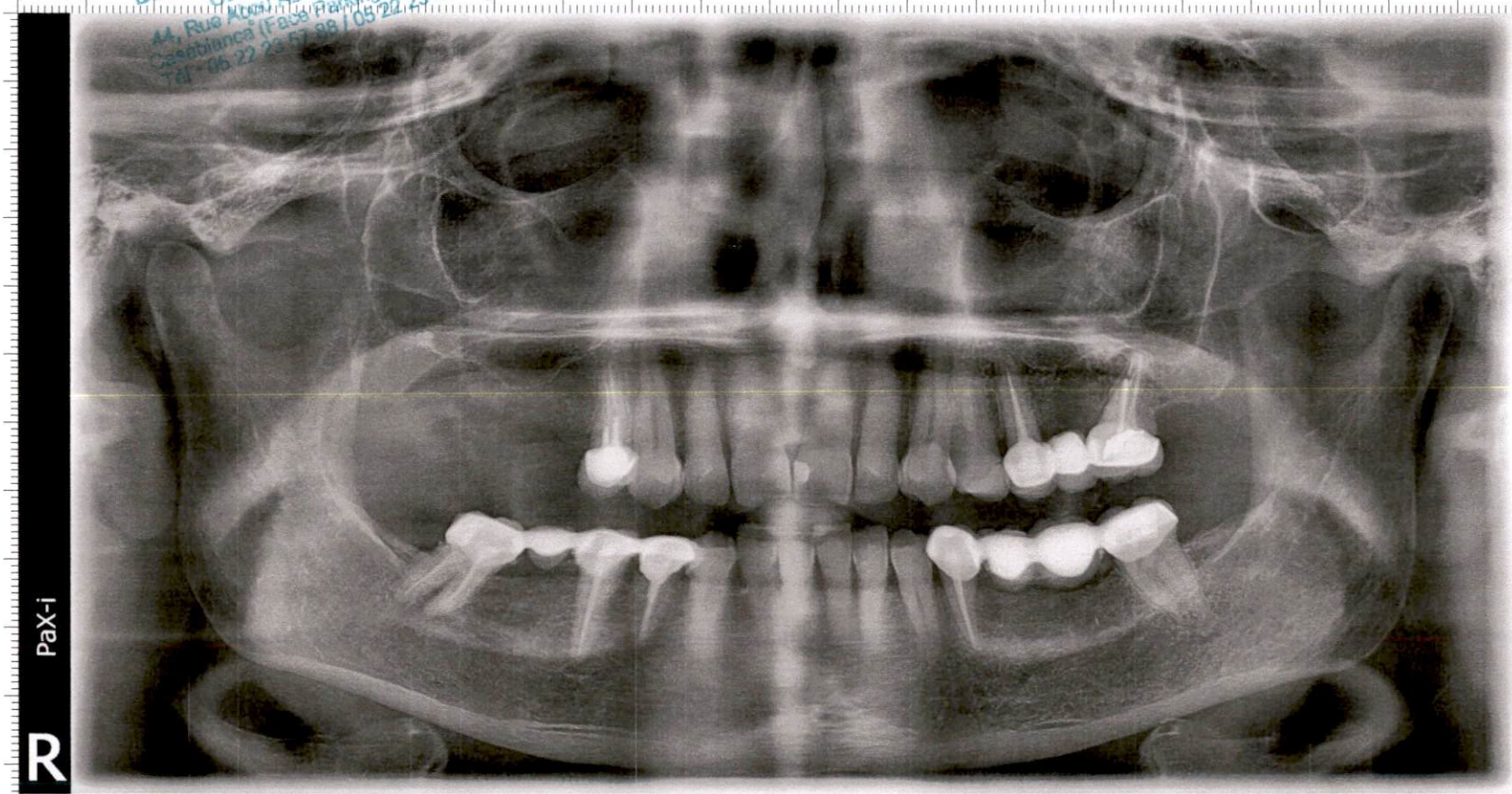

Date of Recording : 2024/04/02 PM 12:26:10
kVp : 73.0 mA : 10.0 DAP : 1.2260