



Dr. O. Alami

Spécialiste en Radiologie
Lauréate de l'Université Nancy I
Ex Radiologue au CHU Ibn Rochd

Dr. N. Faris

Spécialiste en Radiologie
Lauréate de l'Université Nancy I
Ex Radiologue au CHU Ibn Rochd

Casablanca , le 26/06/2021

PATIENT : Mme. KHALILI NAIMA
MEDECIN TRAITANT : DR FATINE HAMID
EXAMEN(S) REALISE(S) : RX PANORAMIQUE

M. Ce
1114

Cher Docteur,
Je vous remercie de nous avoir adressé votre patiente dont voici le résultat de l'examen.

Rx PANORAMIQUE DENTAIRE

Examen fourni sur FILM, DVD ET PAPIER

- ❖ ATM normales.
- ❖ Les cuvettes maxillaires sont libres.
- ❖ Parodontopathie diffuse.
- ❖ Discrète clarté péri apicale de 11.
- ❖ Lésions carieuses.

Confraternellement,

DR N. FARIS

RADIOLOGIE HAY HASSANI
10, Imm. Communal Route d'Azemmour
et Bd. Sidi Abderrahmane - Casablanca
Tél : 05 22 90 10 10 - 05 22 90 07 07

R
A
D
I
O

P
A
N
O
R
A
M
I
Q
U
E

D
E
N
T
A
I
R
E

N
U
M
É
R
I
S
É
E

D
O
P
P
L
E
R

C
O
U
L
E
U
R

E
T

E
N
E
R
G
I
E

KHALILI NAIMA, 01/01/60
ID 12509

RADIOLOGIE HAY HASSANI-ANFA



Mcenany

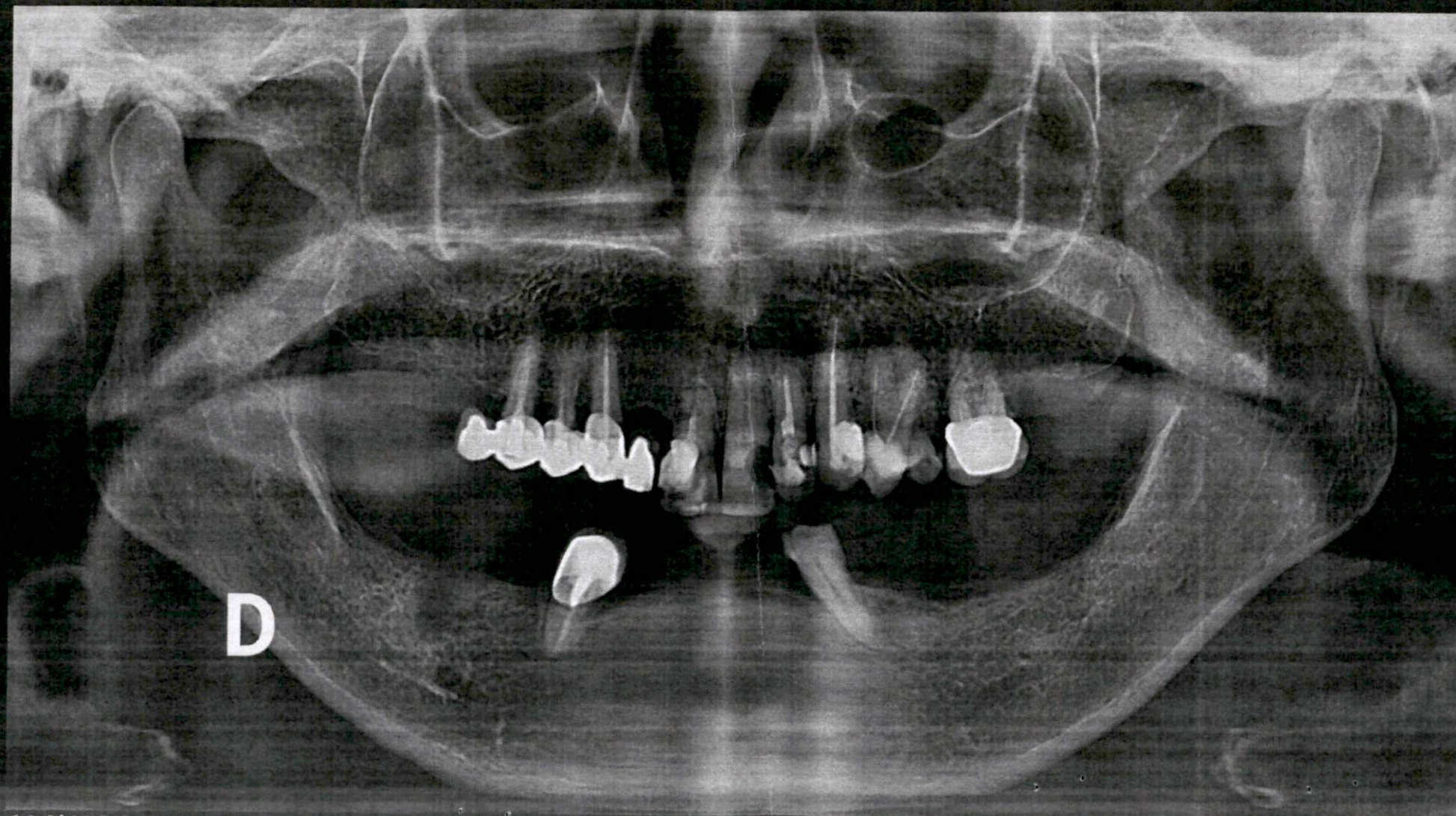

66,0kV 8,0mA 16,2s 102,9mGy×cm² DATE 26/06/21