

MUTUELLE

N° Mle

8526

8526

FICHE MEDICALE D'ADMISSION

ADHERENT - ~~CONJOINT~~ - ~~ENFANT~~

NOM : EL MOUBARAKY Prénoms : Aicha

Date de naissance : 06/03/1966 Sexe : F



Date 16 AOUT 1991

Médecin Docteur BOUJIBAR M.
Médecin Conseil

Ex. Clinique : Poids 53 Kg
Cœur Normal
T. A. 12/6
Ap. resp. Normal
Ap. dig. Normal

Urines { A 0
S 0
Hernies Neg
Râle Neg
Varices Neg
Réflexes Neg

Ex. Complémentaires :

Antécédents :

25.02.94 Lumbalgies, 15 séances de rééducation de muscles lombo-abdominaux. R. St Louis

9/1/92 Arthrose + Epistaxis K20 d'hyg. Hales
18/12/89 Diu K20

18/11/03 Hl de guérison

16/11/04 Cefepim du 12 → électrocoagulation (K20)

VISITE D'ADMISSION - CONTROLE DENTAIRE

OBSERVATIONS :

RAS.

*les dents enclavées
+ péro +++*

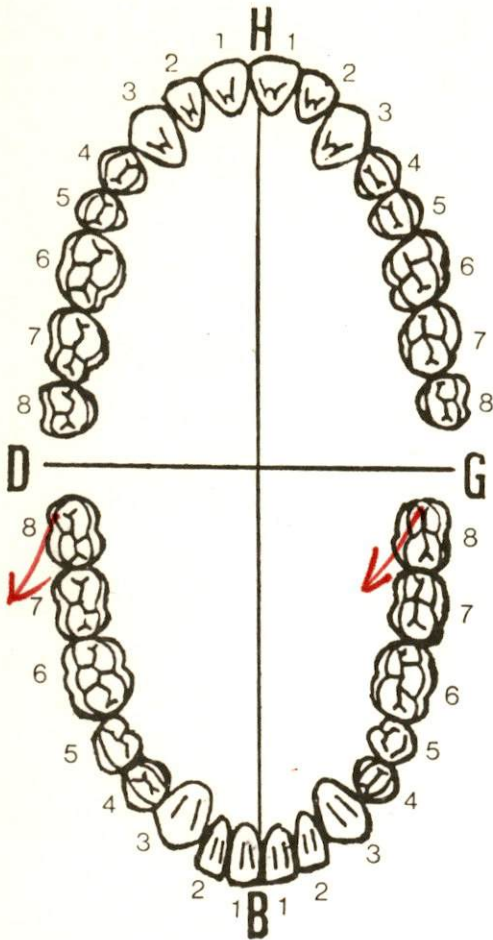

Dates	Actes	Observations
4/12/07 25 AVR 2008	215 C D4 + panoramique 215	
20 OCT 2008	C. D4 + Bilan péro 215 Det D24 + gingivite 6 secteurs 6120	
	ATELLE de consultation 33-43 D60 (Drissi)	
10 2 JAN 2009	BSP R -	

26/10/06 Annette 2j 2v2

18/8/06 Mesophyre → Bobigny - 14

Cur Mesophyre → 14 en 14

22/11/07 Account pour Bilan 1999

28/11/07 M. OD: pla (-0,25 à 180°)
OG: pla (-0,25 à 180°)
ASA: +0,75 ODG

4/8/10 Bil Sj.

25/9/11 Aff p → BB

01-12-11 decrease PC per NT per
in Bee.

15 DEC. 2011

Froth's Cuvet + PEC du BB

10 FEB. 2012

Annette H 10/01/12

19 JUIN 2012

Annette H de 21/06

23 JUL. 2013

OD) + 1,50
OG)

12-12-13 OK REN Cuvet

VP = ODG = +1,50

25-11-15 OK REN Cuvet (10-12-15)

VP ODG = +2,25

21/2/11

37 ext

Mo + 1A 23

21 FEB. 2012

BPR

D12

Det.

Docteur Khalid Slaoui

Gynécologue - Obstétricien

Diplôme d'Etat de la Faculté de médecine de Reims

Ancien attaché au C.H.U de Reims

Gynécologie - Accouchements

Chirurgie gynécologique

Stérilité - Echographie

Sur Rendez-vous

الدكتور خالد السلاوي

اجتصاصي في الأمراض النسوية والولادة

خريج كلية الطب برامس

بالمعاهد

18 Avril 2003

Casablanca, le

CERTIFICAT

Je soussigné, **Docteur Khalid SLAOUI** certifie avoir vu à ma consultation
le 11/04/2003 **Madame EL MOUBARAKI Aicha épouse EL RHARBI**
qui était au début d'une grossesse de 5 semaines d'aménorrhée et de, ce fait, les examens
de surveillance de cette grossesse ont été prescrits (en particulier sérologies).

Certificat établi à la demande de l'intéressée et remis en mains propres pour servir
et faire valoir ce que de droit

Docteur Khalid SLAOUI
Gynécologue - Obstétricien
89, Bd. d'Anfa - Casablanca
Tél: 022 22.12.76 / 022 22.02.71
Fax: 022 29.56.51

Résidence Ibn Zaidoun - 1^{er} étage - Appartement 3B
89, Boulevard d'Anfa - Casablanca
Tél.: 022 22 12 76 / 022 22 02 71 - Fax : 022 29 56 51
E-mail : slaouik@iam.net.ma

إقامة ابن زيدون الطابق الأول الشقة رقم 3B
89، شارع أنفا - الدار البيضاء
الهاتف : 022 22 12 76 / 022 22 02 71 - الفاكس : 022 29 56 51

URGENCES : Clinique Val d'Anfa - 19, Bd. Moulay Rachid - Tél.: 022 39 69 36 à 39

Dr DRISS DRISSI TOUZANI
Chirurgien Dentiste Spécialiste
Parodontologie - Implantologie
Chirurgie Buccale
Tél : 022 20.28.24

Après les soins

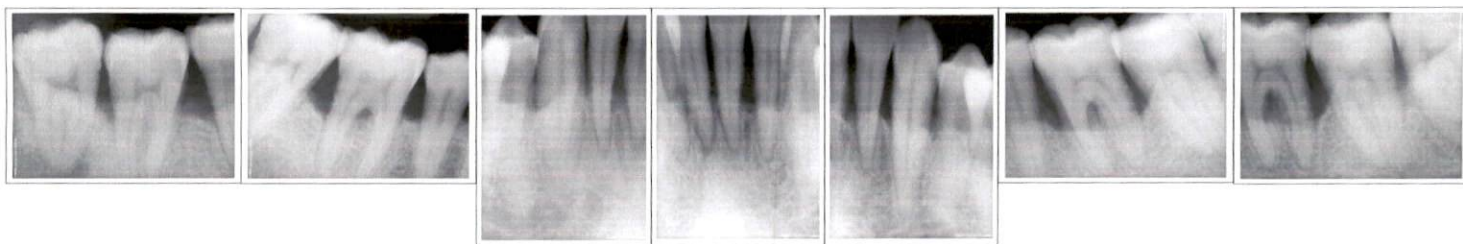
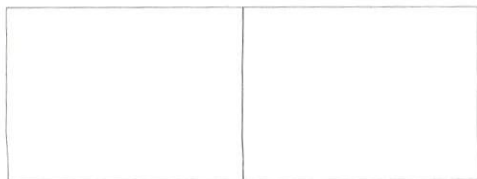
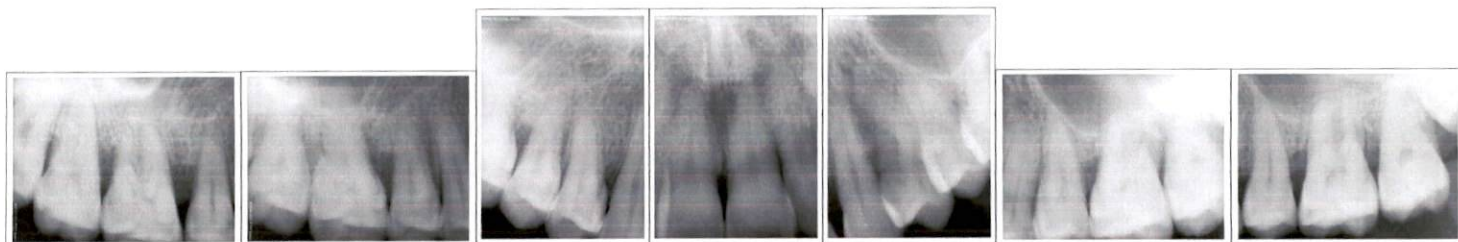

~~Dr DRISS TOUZANI
Chirurgien Dentiste Spécialiste
Parodontologie - Implantologie
Chirurgie Buccale
Tél : 022 20.28.24~~

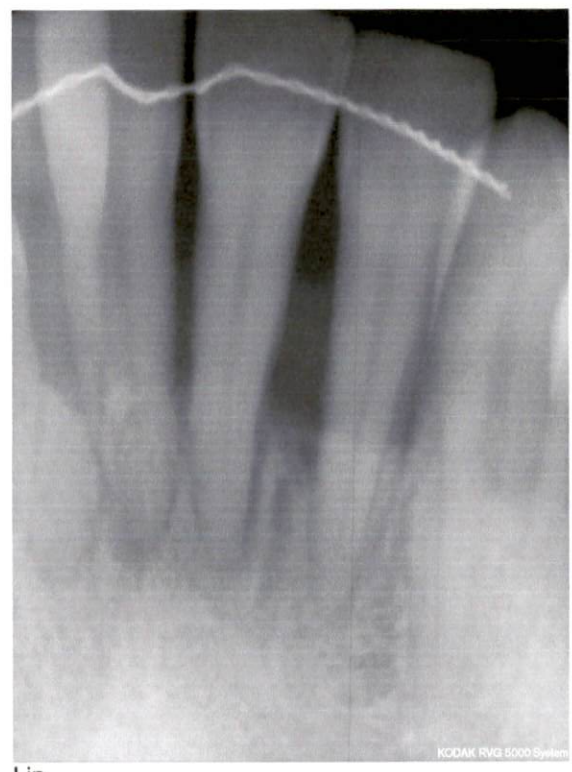

avec Contention
Ld après