

RADIOLOGIE AL KASBAH

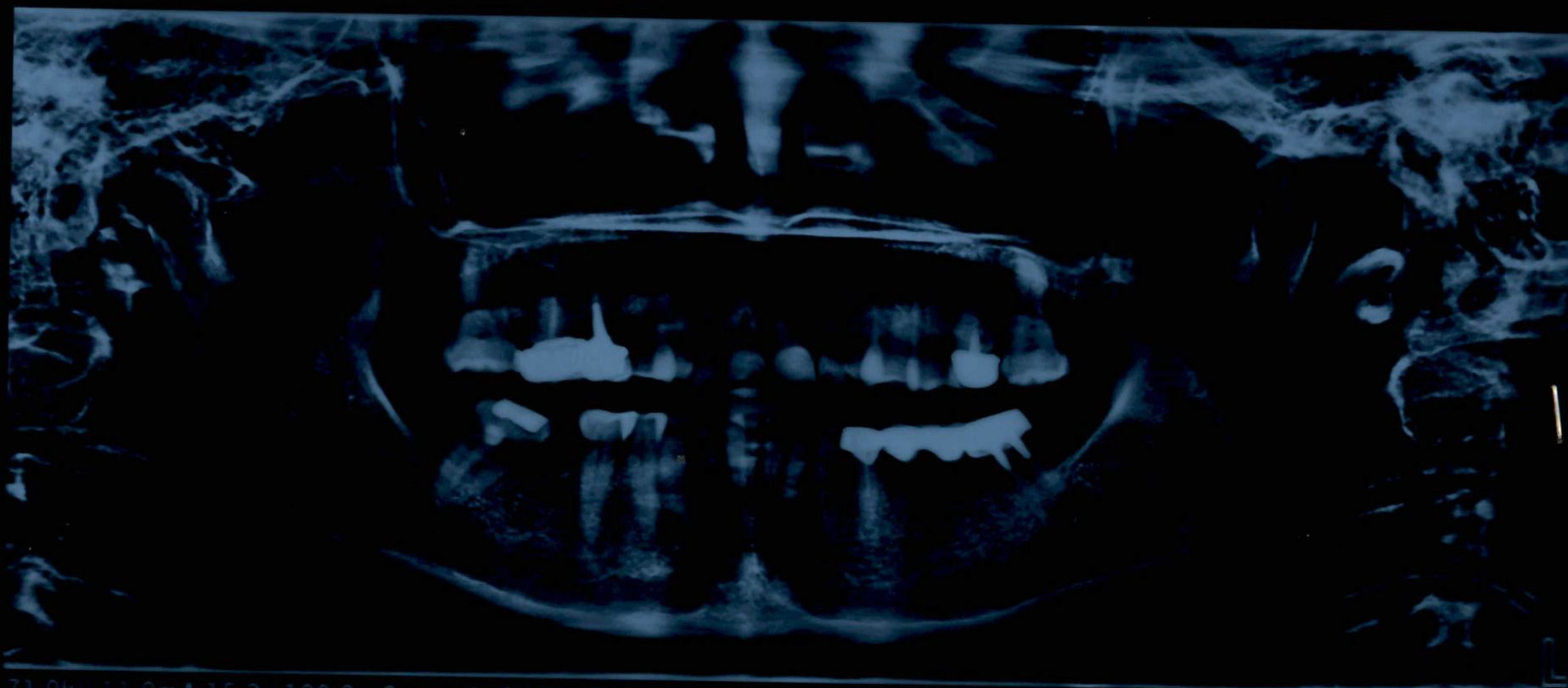

71,0kV 11,0mA 15,2s 139,2mGy*cm² DATE 20/12/21

m 3e
442

NASSIRI
AICHA



Dr. Zineb Regragui

Médecin Spécialiste en Radiologie

الدكتورة زينب الركراكي

طبيبة إختصاصية في الفحص بالأشعة

IRM 1, 5T - Scanner 40 barrettes - Echographie 3D/4D - Echographie Doppler - Radiologie numérique - Mammographie numérique 3D par Tomosynthèse - Radiologie numérique dentaire par Cone Beam - Ostéodensitométrie - Radiologie interventionnelle

Nom du patient: Mme. NASSIRI AICHA
Médecin traitant: DR. BOUCHRA KHLIFI

Mohammedia, Le: 20/12/2021

PANORAMIQUE DENTAIRE

- Secteurs édentés.
- Matériel dentaire en place.
- Soins dentaires.
- Bonne minéralisation osseuse.
- Absence de lésion apicale.
- Canaux alvéolaires libres.
- Bonne pneumatisation des sinus maxillaires.
- Absence de lésion lytique ou condensante suspecte.
- Respect des articulations temporo-mandibulaires.
- Respect des parties molles.

Cordialement
DR. REGRAGUI
Dr REGRAGUI Zineb
Radiologie Al Kasbah, Mohammedia
Tél : 0523 32 75 75



URGENCES
24/24

Société S.A.R.L au Capital 2000000,00 MAD

19, Résidence Ismail - rue Safi - Kasbah - Mohammedia (en face de la gare de Mohammedia)

Tél : 0523 32 75 75 - contact@radiologiealkasbah.ma - www.radiologiealkasbah.ma

RC : 25427 - IF : 39578336 - CNSS : 2081619 - ICE : 002532696000074