



Dr. O. Alami

Spécialiste en Radiologie
Lauréate de l'Université Nancy I
Ex Radiologue au CHU Ibn Rochd

Dr. N. Faris

Spécialiste en Radiologie
Lauréate de l'Université Nancy I
Ex Radiologue au CHU Ibn Rochd

Casablanca, le 23/02/2022

PATIENT : Mme. SAHIB EDDINE FADILA
EXAMEN(S) REALISE(S) : RX PANORAMIQUE

MCe 5738

Cher Docteur,
Je vous remercie de nous avoir adressé votre patiente dont voici le résultat de l'examen.

Rx PANORAMIQUE DENTAIRE

Examen fourni sur film, papier et DVD

- ❖ ATM normales.
- ❖ Les cuvettes maxillaires sont libres.
- ❖ Parodontopathie diffuse et sévère surtout en maxillaire.
- ❖ Absence d'anomalie péri radiculaire en regard des racines apparentes.

Confraternellement

DR N. FARIS

RADIOLOGIE HAY HASSANI
10, Imm Communal, Angle route d'Azemmour et Bd. Sidi Abderrahmane - Casablanca - Tél.: 05 22 90 10 10 - 05 22 90 07 07 - Whatsapp: 07 61 51 24 31
E-mail: radiologiehayhassanianfa@gmail.com - PATENTE : 35 00 38 66 - TVA : 73 39 10 - IF : 2221555 - ICE : 001686337000022

R
A
D
I
O

P
A
N
O
R
A
M
I
Q
U
E

D
E
N
T
A
I
R
E

N
U
M
É
R
I
S
É
E

D
O
P
P
L
E
R

C
O
U
L
E
U
R

E
T

E
N
E
R
G
I
E

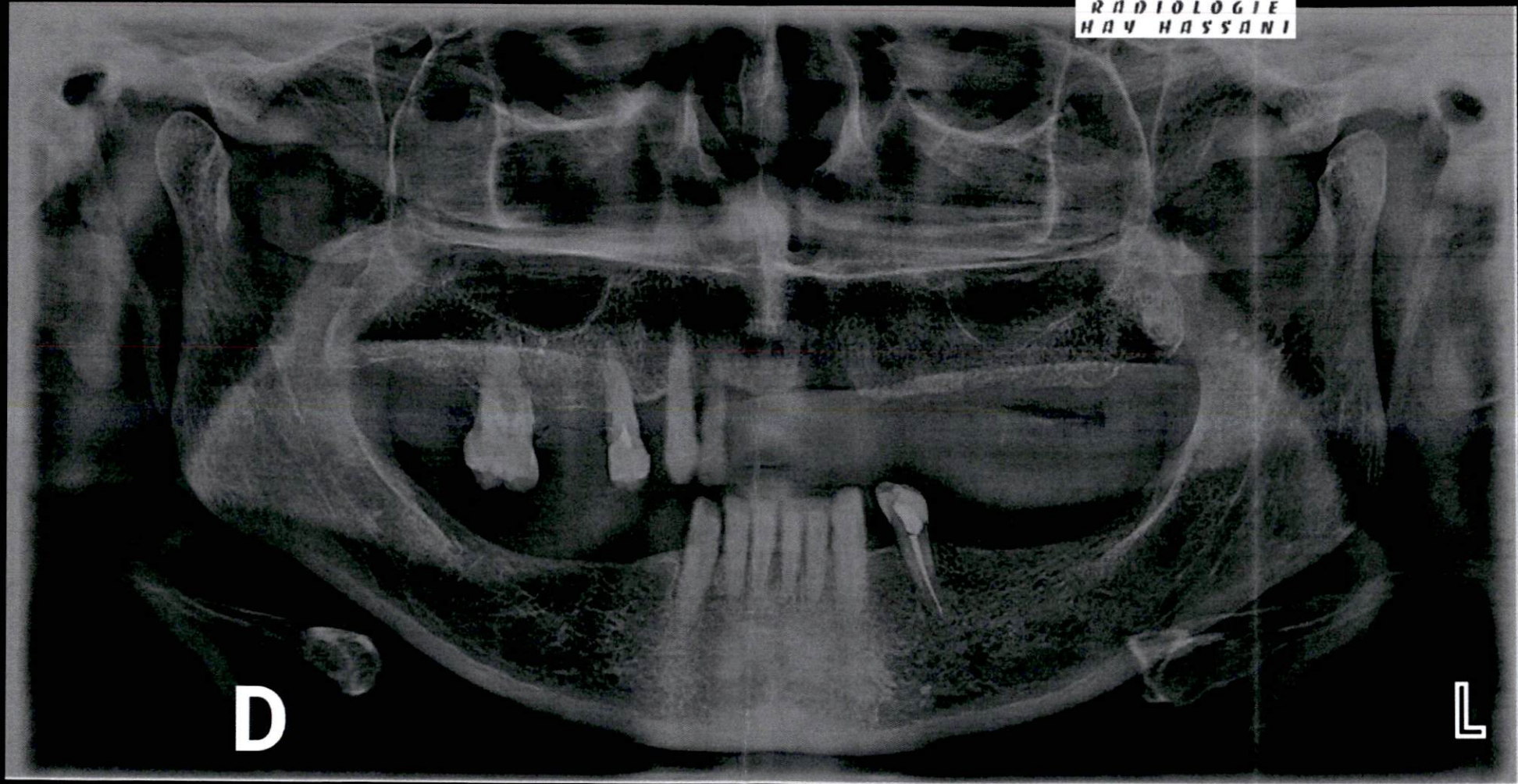

66,0kV 8,0mA 14,7s 93,6mGy×cm² DATE 23/02/22