

Dr. Salah Eddine EL OTMANI

* MEDECIN DENTISTE

Expert Assermenté auprès les Tribunaux

الدكتور صلاح الدين العثماني

طبيب الأسنان

خبير محلف لدى المحاكم

RAPPORT DE CONTRÔLE MÉDICAL

02340

Réf : CV04/20

Date : VENDREDI 06 MARS 2020

Lieu Du Contrôle : Cabinet du Médecin Dentiste

Nom et Prénom de l'adhérent : ALAMI CHAMS KAMAL

Personne traitée : ALAMI CHAMS KAMAL

Lien de parenté : LUI MEME

Matricule / CIN : T7281

Déclaration N° : P19-0047896

Suite à ma désignation pour procéder à une contre visite dossier réf : P19-0047896 personne traitée ALAMI CHAMS KAMAL: examiné le VENDREDI 06 MARS 2020 à : 10h30

Examen Clinique :

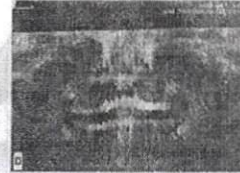
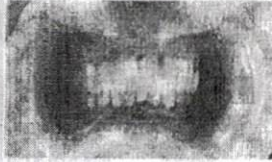

| Dent | Date de l'exécution 22.10.2019 Radio panoramique 28.01.2020 |
|------|--|
| 14 | Traitement canalair + composite |
| 13 | Inlay-core + CCM |
| 12 | Inlay-core + CCM |
| 11 | Racine Absente + CCM |
| 21 | Racine Absente + CCM |
| 22 | Racine Absente + CCM |
| 23 | Inlay-core + CCM |
| 24 | Inlay-core + CCM |

Conclusion

24-23-22-21-11-12-13 : bridge de 07 CCM

Prothèse déjà réalisée

Dr. EL OTMANI Salah Eddine
Médecin Dentiste
159, Bd. Yacoub El Mansour Entrée 1
Etage 2 N° 5 Casablanca
Tél : 05 22 25 46 02 - Fax : 05 22 23 57 14