

Dr. Salah Eddine EL OTMANI

* MEDECIN DENTISTE

Expert Assermenté auprès les Tribunaux

الدكتور صلاح الدين العثماني

طبيب الأسنان

خبير محلف لدى المحاكم

03/45

RAPPORT DE CONTRÔLE MÉDICAL

Réf : CV05/20

Date : VENDREDI 06 MARS 2020

Lieu Du Contrôle : Cabinet du Médecin Dentiste

Nom et Prénom de l'adhérent : JOUHARI NAIMA

Personne traitée : JOUHARI NAIMA

Lien de parenté : ELLE MEME

Matricule / CIN : B236502

Déclaration N° : P19-051076

Suite à ma désignation pour procéder à une contre visite dossier réf : P19-0047896 personne traitée JOUHARI NAIMA; examiné le VENDREDI 06 MARS 2020 à 17h20

Examen Clinique :

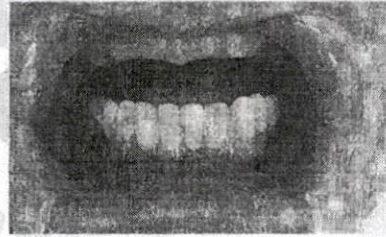

Dent	
35	CCC en cantilever forme moralisé
34	CCC
33	CCC
32	CCC
31	Dent absente + CCC
42	CCC
41	CCC
43	CCC
44	Dent absente + CCC
45	CCC
46	CCC en cantilever
47	CCC en cantilever
48	Taquet
Maxillaire supérieur	édentation totale

Conclusion

Prothèse totale supérieure D120

Bridge de 12 CCC en cantilever déjà réalisé

Dr. EL OTMANI Salah Eddine
Médecin Dentiste
159, Bd. Yacoub El Mansour Entrée 1
Etage 2 N°5 Casablanca
Tél : 05 22 25 46 02 - Fax : 05 22 23 57 14