

4656
24/25

• RAPPORT DE CONTRÔLE MÉDICAL

Réf : CV05/20

Date : 13.03.2020

Lieu Du Contrôle : Cabinet du Médecin Dentiste

Nom et Prénom de l'adhérent : BENKIRANE FAWZIA

Personne traitée : BENKIRANE FAWZIA

Lien de parenté : Elle même

Matricule / CIN : 04656

Déclaration N° : P19-0024862

Suite à ma désignation pour procéder à une contre visite dossier réf :
P19-0024862 personne traitée BENKIRANE FAWZIA ; examiné le
13.03.2020 à 10h35 :

Examen Clinique :

Dent	
14	Absente
13	Racine + carie
12	chicot
11	Absente
21	chicot
22	chicot
23	Racine + inlay core + carie
24	Absente

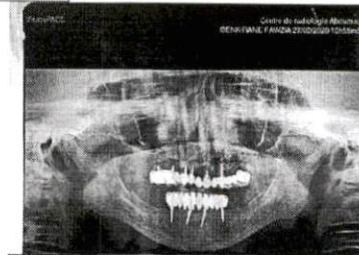
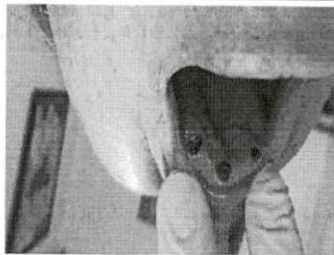

Conclusion

Conformément la nomenclature générale des actes professionnels.

Section III : Prothèse dentaire

Article 1er: Conditions générales d'attribution

1. En ce qui concerne le traitement prothétique, les coefficients prévus s'appliquent aux réalisations conformes aux données acquises de la science.

Vu l'état carieux des racines 13, 21 et 23 et de la gencive de plus vu le rapport couronne clinique par rapport à la racine clinique idéalement pour une dent point d'appui est $\frac{1}{2}$ et le coefficient masticatoire est défavorable pour ce bridge
Ce qui entraîne l'impossibilité de la pose d'un bridge de 08 élément de la 14 à 24