

RAPPORT DE CONTRÔLE MÉDICAL

Réf : CV07/20

Date : 03.09.2020

Lieu Du Contrôle : Cabinet du Médecin Dentiste

Nom et Prénom de l'adhérent : FADIL MOHAMED

Personne traitée : LAYNE FATIMA

Lien de parenté : Conjoint

Matricule / CIN : 07739

Déclaration N° : P19-0039923



Suite à ma désignation pour procéder à une contre visite dossier réf : P19-0039923 personne traitée FADIL MOHAMED examiné le 03.09.2020 à 11h :

Examen Clinique :

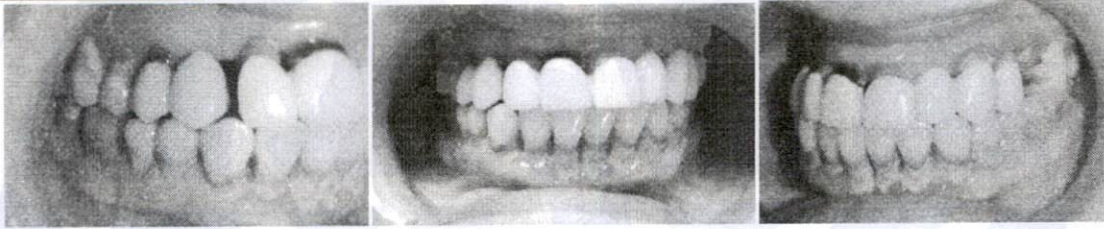

Dent		Dent	
17	Couronne	21	Couronne + carie au collet
16	Amalgame	22	Couronne
15	RAS	23	Couronne + carie au collet
14	Couronne + carie au collet	24	Couronne + carie au collet
13	Couronne	25	Absente
12	Couronne + carie au collet	26	RAS
11	Couronne + carie au collet		

Conclusion

Soins dentaire

16	Traitement canalaire + Amalgame	D40
26	Traitement canalaire + Amalgame	D40
11	Traitement canalaire	D10
12	Extraction	D10
		D100.

Prothèse dentaire

17 ↔ 26 13 CCM D180x13=D2340.

NB : Inlay-core sur la 17-15-14-11-21-23-24-25 en métal non précieux sont hors nomenclature, assimilable à des couronnes coulées en acier ou en nickel chromé D50

C - Les inlay-cores en or jaune ou métal précieux :

D758	* Sur dents unradiculaires	80
D759	* Sur dents pluriradiculaires	100

Dr. EL OTMANI Salah Eddine
Médecin Dentiste
159, Bd. Yacoub El Mansour Entrée 1
Etage 2 N°5 Casablanca

Tél : 05 22 25 46 02 - Fax : 05 22 23 57 14