

## RECOMMANDATIONS IMPORTANTES A LIRE POUR ACTIVER LES REMBOURSEMENTS ET EVITER LES REJETS

### Conditions générales :

- Le cadre réservé à l'adhérent doit être dûment renseigné.
- Le cadre réservé au médecin doit être renseigné par le praticien lui-même notamment la nature de la maladie.
- La validité de la feuille de soins est limitée à 3 mois à compter de la première consultation.
- L'entente préalable est exigée pour toute hospitalisation médicale, chirurgicale, soins dentaires spéciaux, extractions multiples, parodontie orthodontie, prothèses dentaires, prothèses auditives ou orthopédiques ainsi que pour tous les actes effectués en série.
- En cas d'accident, une déclaration précisant les causes et circonstances de l'accident est à joindre à la feuille de soins.

### Pharmacie :

- Les vignettes des médicaments doivent être obligatoirement jointes aux ordonnances.
- Pour les médicaments sans vignettes une facture de la pharmacie doit être jointe.

### Radiologie et Biologie :

- La facture ainsi qu'une copie des résultats des analyses ou du compte rendu (sous pli confidentiel) doivent être jointes à l'ordonnance médicale pour toute demande de remboursement.
- Un pli confidentiel du médecin prescripteur des analyses ou radios peut être demandé par le médecin conseil de la mutuelle.

### Optique :

- L'ordonnance du médecin prescripteur et la facture de l'opticien sont à joindre à la feuille de soins.

### Rééducation :

- L'entente préalable renseignée par le médecin prescripteur est exigée avant le début des séances de rééducations.
- Pour le remboursement, la facture et le calendrier des séances effectuées sont à joindre à la feuille de soins.

### Dentaire :

- En cas de prothèses ou de traitement canaux, l'accord préalable renseigné sur la feuille de soins est obligatoire avant le début de traitement.
- La facture doit être jointe à la feuille de soins pour toute demande de remboursement.
- La radio-après soins est obligatoire en cas de prothèses ou de traitement canaux.

### Maladie et Affection Longue Durée ALD et ALC :

- La déclaration de maladie chronique doit être renseignée par le médecin prescripteur et renouvelée tous les 6 mois.

### Adresses Mails utiles

- Réclamation : [contact@mupras.com](mailto:contact@mupras.com)
- Prise en charge : [pec@mupras.com](mailto:pec@mupras.com)
- Adhésion et changement de statut : [adhesion@mupras.com](mailto:adhesion@mupras.com)

La MUPRAS garantit le respect de la loi n° 09-08 relative à la protection des personnes physiques à l'égard du traitement des données à caractère personnel.

**MUPRAS** : Centre Allal Ben Abdellah - 6ème Etage Angle Rue Mohamed Fakir et Rue Allal Ben Abdellah - Quartier de l'Horloge Casablanca 20000 - Tél. : 05 22 20 45 45 (LG) - Fax : 05 22 22 78 18 - [www.mupras.com](http://www.mupras.com)



## Déclaration de Maladie

N° P19- 059724

☐ Maladie

☐ Dentaire

☐ Optique

☐ Autres

Cadre réservé à l'adhérent (e)

Matricule : 8502 Société : Demande de pec

☐ Actif ☐ Pensionné(e) ☐ Autre :

Nom & Prénom : ABDELGHANI BOUKHAL

Date de naissance : 14/3/49

Adresse : 06 80 66 63 00

Tél. : 06 80 66 63 00 Total des frais engagés : \_\_\_\_\_ Dhs

Cadre réservé au Médecin

Cachet du médecin :



Date de consultation : 22/12/2022

Nom et prénom du malade : Abdelghani Boukhal Age : \_\_\_\_\_

Lien de parenté : ☐ Lui-même ☐ Conjoint ☒ Enfant

Nature de la maladie : prise en charge

En cas d'accident préciser les causes et circonstances : \_\_\_\_\_

Dans le cas où la maladie aurait un caractère confidentiel, communiquer les renseignements sous pli confidentiel à l'attention du médecin conseil de la Mutuelle.

J'atteste sur l'honneur l'exactitude des renseignements portés sur la présente déclaration. Je déclare avoir pris connaissance de la clause relative à la protection des données personnelles.

Fait à : \_\_\_\_\_ Le : 27/12/2023

Signature de l'adhérent(e) : \_\_\_\_\_



### VOLET ADHERENT

Déclaration de maladie N° P19-059724

Remplissez ce volet, découpez le et conservez le.  
Il sera nécessaire de le présenter pour toute réclamation ultérieure.

Coupon à conserver par l'adhérent(e).

Matricule : \_\_\_\_\_

Nom de l'adhérent(e) : \_\_\_\_\_

Total des frais engagés : \_\_\_\_\_

Date de dépôt : \_\_\_\_\_



# RELEVÉ DES FRAIS ET HONORAIRES

Dates des Actes	Natures des Actes	Nombre et Coefficient	Montant détaillé des Honoraires	Cachet et signature du Médecin attestant le Paiement des Actes

# EXECUTION DES ORDONNANCES

Cachet du Pharmacien ou du Fournisseur	Date	Montant de la Facture

# ANALYSES - RADIOGRAPHIES

Cachet et signature du Laboratoire et du Radiologue	Date	Désignation des Coefficients	Montant des Honoraires

# AUXILIAIRES MEDICAUX

Cachet et signature du Praticien	Date des Soins	Nombre				Montant détaillé des Honoraires
		AM	PC	IM	IV	

# VOLET ADHERENT

\* Il est entendu que le règlement est conditionné par la fourniture de tous les justificatifs exigés par la Mutuelle.

# RELEVÉ DES FRAIS ET HONORAIRES

Le praticien est prié de préciser la dent traitée, l'acte pratiqué en indiquant la nature des soins.

## Important :

Veillez joindre les radiographies en cas de prothèses ou de traitement canalaires, ainsi que le bilan de l'ODF.

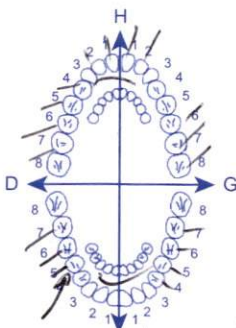
SOINS DENTAIRES	Dents Traitées	Nature des Soins	Coefficient	
	11, 21	2cp/has	D30	COEFFICIENT DES TRAVAUX <b>D 329</b>
	12, 22	2cp/has	D30	
	14, 14	2cp/has	D30	MONTANTS DES SOINS <b>6700</b>
	16, 17	2cp/has	D30	
	26, 27	2cp/has	D30	DEBUT D'EXECUTION
	28	Ext	D40	
	34, 35	2cp/has	D30	FIN D'EXECUTION
	36, 37	2cp/has	D30	
	45, 46	2cp/has	D30	
	47	cp/has	D15	
	44	surmeasured Ext	D40	
		Debut	D42	
		Debut	D42	

## O.D.F. PROTHESES DENTAIRES

## DETERMINATION DU COEFFICIENT MASTICATOIRE

H	
25533412	21433552
00000000	00000000
G	
00000000	00000000
35533411	11433553
B	

(Création, remont, adjonction)  
Fonctionnel, Thérapeutique, nécessaire à la profession

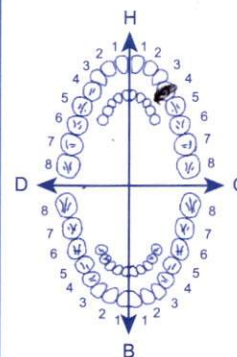

FN+ccc 24

COEFFICIENT DES TRAVAUX	<b>D 270</b>
MONTANTS DES SOINS	<b>3500</b>
DATE DU DEVIS	<b>22/12/22</b>
DATE DE L'EXECUTION	

VISA ET CACHET DU PRATICIEN ATTESTANT LE DEVIS

VISA ET CACHET DU PRATICIEN ATTESTANT L'EXECUTION

Dr Mostafa JUAHLLA  
Médecin Dents  
Angle Bd Mohamed V et Rue Yacoub  
Al Manar  
Tél : 06 22 33 66 41



Bouhtal Abelghani  
Date De Naissance :

**Dr Mostafa LOUAHLIA**  
**Médecin Dentiste**  
Angle Bd Mohamed V et Rue Yacoub  
Al Mansour - Berrechid  
Tél : 05 22 33 66 41



Scale: 116%

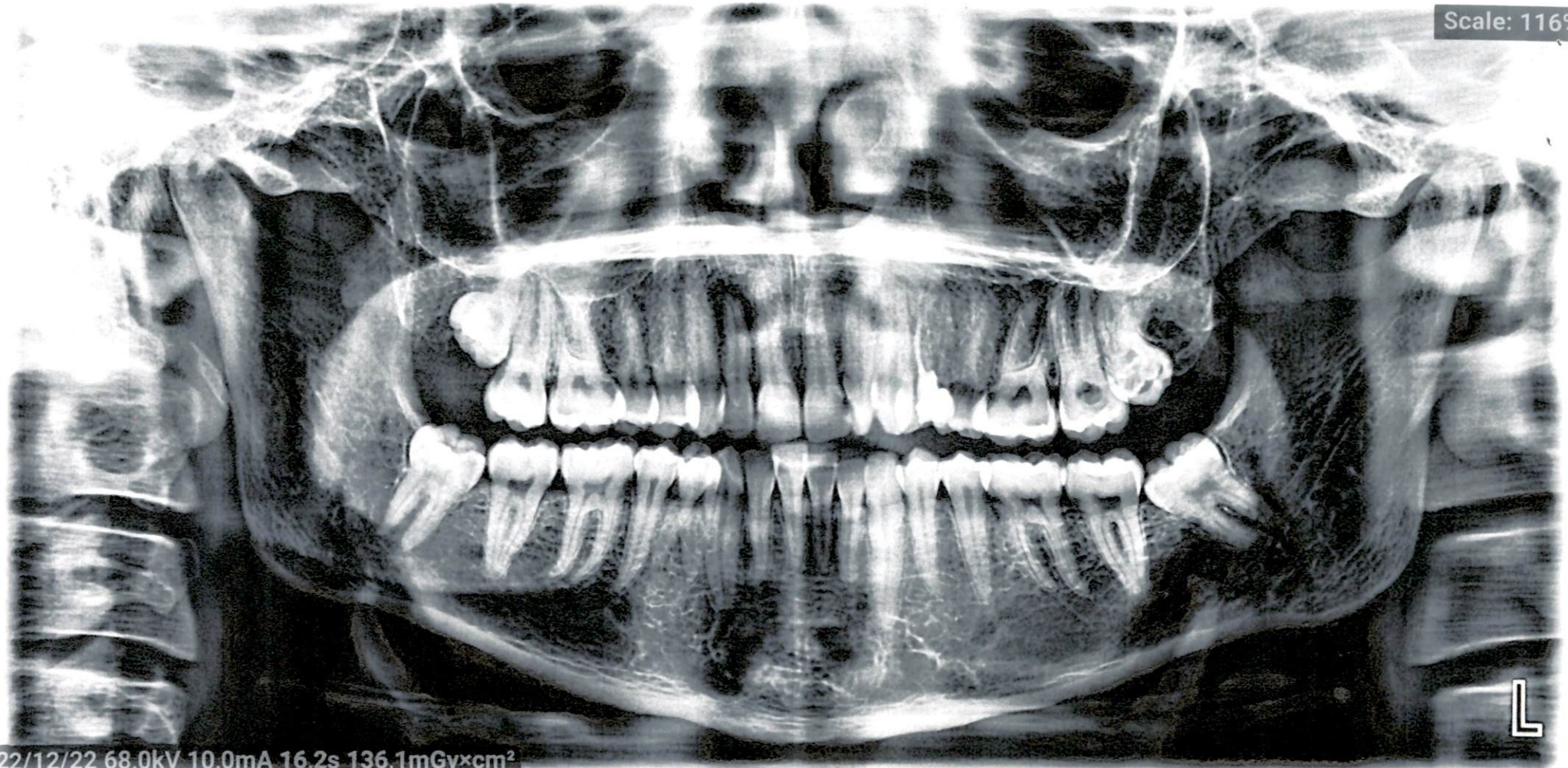

22/12/22 68,0kV 10,0mA 16,2s 136,1mGy×cm<sup>2</sup>