

RECOMMANDATIONS IMPORTANTES A LIRE POUR ACTIVER LES REMBOURSEMENTS ET EVITER LES REJETS

Conditions générales :

- Le cadre réservé à l'adhérent doit être dûment renseigné.
- Le cadre réservé au médecin doit être renseigné par le praticien lui-même notamment la nature de la maladie.
- La validité de la feuille de soins est limitée à 3 mois à compter de la première consultation.
- L'entente préalable est exigée pour toute hospitalisation médicale, chirurgicale, soins dentaires spéciaux, extractions multiples, parodontie orthodontie, prothèses dentaires, prothèses auditives ou orthopédiques ainsi que pour tous les actes effectués en série.
- En cas d'accident, une déclaration précisant les causes et circonstances de l'accident est à joindre à la feuille de soins.

Pharmacie :

- Les vignettes des médicaments doivent être obligatoirement jointes aux ordonnances.
- les achats des médicaments à l'étranger en cas d'absence des vignettes ou codes-barres une facture du pharmacien est exigée en plus de l'ordonnance du médecin prescripteur

Radiologie et Biologie :

- La facture ainsi qu'une copie des résultats des analyses ou du compte rendu (sous pli confidentiel) doivent être jointes à l'ordonnance médicale pour toute demande de remboursement.
- Un pli confidentiel du médecin prescripteur des analyses ou radios peut être demandé par le médecin conseil de la mutuelle.

Optique :

- L'ordonnance du médecin prescripteur et la facture de l'opticien sont à joindre à la feuille de soins.

Rééducation :

- L'entente préalable renseignée par le médecin prescripteur est exigée avant le début des séances de rééducations.
- Pour le remboursement, la facture et le calendrier des séances effectuées sont à joindre à la feuille de soins.

Dentaire :

- En cas de prothèses ou de traitement canaux, l'accord préalable renseigné sur la feuille de soins est obligatoire avant le début de traitement.
- La facture doit être jointe à la feuille de soins pour toute demande de remboursement.
- La radio-après soins est obligatoire en cas de prothèses ou de traitement canaux.

Maladie et Affection Longue Durée ALD et ALC :

- La déclaration de maladie chronique doit être renseignée par le médecin prescripteur et renouvelée une fois par an.

Adresses Mails utiles

- Reclamation : contact@mupras.com
- Prise en charge : pec@mupras.com
- Adhésion et changement de statut : adhesion@mupras.com

La MUPRAS garantit le respect de la loi n° 09-08 relative à la protection des personnes physiques à l'égard du traitement des données à caractère personnel.

MUPRAS : Centre Allal Ben Abdellah - 6ème Etage Angle Rue Mohamed Fakir et Rue Allal Ben Abdellah - Quartier de l'Horloge Casablanca 20000 - Tél. : 05 22 20 45 45 (LG) - Fax : 05 22 22 78 18 - www.mupras.com



Déclaration de Maladie

M23- N° 0040153

Année de signature

☐ Maladie

☒ Dentaire

☐ Optique

☐ Autres

Cadre réservé à l'adhérent (e)

Matricule : 12013 Société : 191381

☐ Actif

☐ Pensionné(e)

☐ Autre :

Nom & Prénom : Rholam IMANE

Date de naissance :

Adresse :

Tél. : 0661 40 93 23

Total des frais engagés : Dhs

Cadre réservé au Médecin

Cachet du médecin :

Date de consultation : / /

Nom et prénom du malade :

Lien de parenté :

☐ Lui-même

☐ Conjoint

☐ Enfant

Nature de la maladie :

Affection longue durée ou chronique : ☐ ALD ☐ ALC

Pathologie :

En cas d'accident préciser les causes et circonstances :

Dans le cas où la maladie aurait un caractère confidentiel, communiquer les renseignements sous pli confidentiel à l'attention du médecin conseil de la Mutuelle.

J'atteste sur l'honneur l'exactitude des renseignements portés sur la présente déclaration. Je déclare avoir pris connaissance de la clause relative à la protection des données personnelles.

Fait à :

Le : / /

Signature de l'adhérent(e) :

VOLET ADHERENT

Déclaration de maladie M23- N° 0040153

Remplissez ce volet, découpez le et conservez le. Il sera nécessaire de le présenter pour toute réclamation ultérieure.

Coupon à conserver par l'adhérent(e).

Matricule :

Nom de l'adhérent(e) :

Total des frais engagés :

Date de dépôt :

Conditions Générales

POUR LE PRATICIEN

L'acte médical est désigné par l'une des mentions suivantes :

- C = Consultation au Cabinet du médecin omnipraticien
CS = Consultation au Cabinet par le médecin spécialiste ou qualifié (autre que le médecin neuro-psychiatre)
CNPSY = Consultation au Cabinet par le neuro-psychiatre
V = Visite de jour au domicile du malade par le médecin
VN = Visite de nuit au domicile du malade par le médecin
VD = Visite du dimanche par le médecin au domicile du malade
VD = Visite de jour au domicile du malade par un spécialiste qualifié
PC = Acte de pratique médicale couvrant et de petite chirurgie
K = Actes de chirurgie et de spécialistes

- SF = Actes pratiqués par la sage Femme et relevant de sa compétence
SFI = Soins infirmiers pratiqués par la sage femme
AMM = Actes pratiqués par le masseur ou le kinsithérapeute
AMI = Actes pratiqués par l'infirmier ou l'infirmière
AP = Actes pratiqués par un orthophoniste
AMY = Actes pratiqués par un aide-orthophoniste
R-Z = Electro - Radiologie
B = Analyses

POUR L'ADHERENT

- La mutuelle ne participe aux frais résultant de certains actes que si après avis du contrôle médical, elle a préalablement accepté de les prendre en charge.
- Pour les actes soumis à cette formalité, le malade est tenu, avant l'exécution de ces actes d'adresser au service de la Mutuelle une demande d'entente préalable remplie et signée par son médecin traitant.
- Ce bulletin doit mentionner les raisons pour lesquelles l'application de tel acte ou tel traitement est proposé pour permettre au médecin contrôleur de donner son accord ou de présenter ses observations
- Le bulletin d'entente préalable peut être demandé auprès du service Mutuelle, il sera remis sous pli confidentiel au médecin contrôleur dûment rempli par le médecin traitant.

LES ACTES SOUMIS A ACCORD PREALABLE

- L'HOSPITALISATION EN CLINIQUE
- L'HOSPITALISATION EN HOPITAL
- L'HOSPITALISATION EN SANATORIUM OU PREVENTORIUM
- SEJOUR EN MAISON DE REPOS
- LES ACTES EFFECTUES EN SERIE, il s'agit d'actes répétés en plusieurs séances ou actes globaux comportant un ou plusieurs échelons dans le temps.
- LES INTERVENTIONS CHIRURGICALES
- L'ORTHOPEDIE
- LA REEDUCATION
- LES ACCOUCHEMENTS
- LES CURES THERMALES
- LA CIRCONCISION
- LE TRANSPORT EN AMBULANCE

EN CAS D'URGENCE

Les actes d'urgence échappant à la procédure d'entente préalable, l'intéressé doit prévenir dans les 24 heures le Service Mutuelle qui donnera ou non son accord

Cette feuille complétée par le praticien, à l'occasion de chaque visite ou l'exécution de chaque ordonnance médicale ne doit être utilisée que pour un seul malade



MUPRAS

Mutuelle de Prévoyance et d'Actions Sociales
de Royal Air Maroc

DATE DE DEPOT

AEROPORT CASA ANFA
CASABLANCA
TEL : 05 22 91 26 46 / 2648 / 2649 / 2857 / 2883
FAX : 05 22 91 26 52
TELEX : 3998 MUT
E-mail : mupras@RoyalAirMaroc.co.ma

FEUILLE DE SOINS 1627504

A REMPLIR PAR L'ADHERENT

Nom & Prénom : Rhoulam Imane
Matricule : 12013 Fonction : _____ Poste : _____
Adresse : _____
Tél. : 0661 4093 23 Signature Adhérent : [Signature]

A REMPLIR PAR LE MEDECIN TRAITANT

Nom & Prénom du patient : Rhoulam Imane Age 3 01 2024
Lien de parenté avec l'adhérent : Adhérent ☒ Conjoint ☐ Enfant ☐
Date de la première visite du médecin : 3/01/2024
Nature de la maladie : Rhume dentaire
S'il s'agit d'un accident : causes et circonstances _____
A Casa le 3/01/2024 Signature et cachet du médecin
Durée d'utilisation 3 mois

VOLET ADHERENT

DECLARATION

1627504

Matricule N° : _____
Nom du patient : _____
Date de dépôt : _____
Montant engagé : _____
Nombre de pièces jointes : _____



RELEVÉ DES FRAIS ET HONORAIRES

Dates des Actes	Natures des Actes	Nombre et Coefficient	Montant détaillé des Honoraires	Cachet et Signature du Médecin attestant le Paiement des Actes

EXECUTION DES ORDONNANCES

Cachet du Pharmacien ou du Fournisseur	Date	Montant de la Facture

ANALYSES - RADIOGRAPHIES

Cachet et Signature du Laboratoire et du Radiologue	Date	Désignation des Coefficients	Montant des Honoraires

AUXILIAIRES MEDICAUX

Cachet et Signature du praticien	Dates des Soins	Nombre				Montant détaillé des Honoraires
		AM	PC	IM	IV	

VOLET ADHERENT

* Il est entendu que le règlement est conditionné par la fourniture de tous les justificatifs exigés par la Mutuelle.

SOINS ET PROTHESES DENTAIRES

Le praticien est prié de préciser la dent traitée, l'acte pratiqué et indiquer la nature des soins.

Important : Veuillez joindre les radiographies en cas de prothèses ou de traitement canaux, ainsi que le bilan de l'ODF.

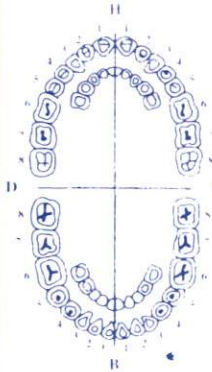
SOINS DENTAIRES	Dents Traitées	Nature des Soins	Coefficient	Coefficient DES TRAVAUX	MONTANT DES SOINS	DEBUT D'EXECUTION	FIN D'EXECUTION
							

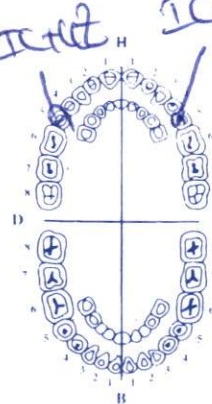
O.D.F PROTHESES DENTAIRES	DETERMINATION DU CœFFICIENT MASTICATOIRE	CœFFICIENT DES TRAVAUX	MONTANT DES SOINS	DATE DU DEVIS	DATE DE L'EXECUTION																					
	<table><tr><td></td><td>H</td><td></td></tr><tr><td>25533412</td><td></td><td>21433552</td></tr><tr><td>00000000</td><td></td><td>00000000</td></tr><tr><td>D</td><td></td><td>G</td></tr><tr><td>00000000</td><td></td><td>00000000</td></tr><tr><td>35533411</td><td></td><td>11433553</td></tr><tr><td></td><td>B</td><td></td></tr></table> <p>(Création, remont, adjonction) Fonctionnel, Thérapeutique, nécessaire à la profession</p> <p>3/01/2024 Devis pour Inlay me + Couronne céramo-metallique 2 couronnes (10 et 11) 560 12000 DA</p>		H		25533412		21433552	00000000		00000000	D		G	00000000		00000000	35533411		11433553		B		560	12000 DA	3/01/24	
	H																									
25533412		21433552																								
00000000		00000000																								
D		G																								
00000000		00000000																								
35533411		11433553																								
	B																									

VISA ET CACHET DU PRATICIEN ATTESTANT LE DEVIS

VISA ET CACHET DU PRATICIEN ATTESTANT L'EXECUTION

DR kaf widad

Ms. IMANE RHOLAM

(15) Avant

Né(e) le : 01/01/1901
Numéro INSEE :



Date du cliché : 03/01/2024

Localisation :

Commentaire :

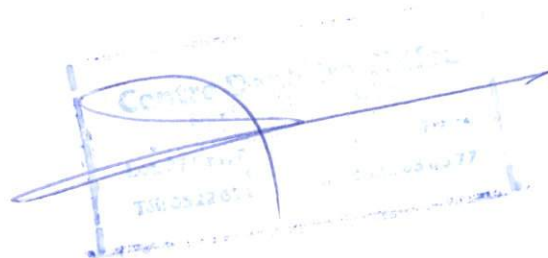

DR kaf widad

Ms. IMANE RHOLAM

25 Avant

Né(e) le : 01/01/1901
Numéro INSEE :

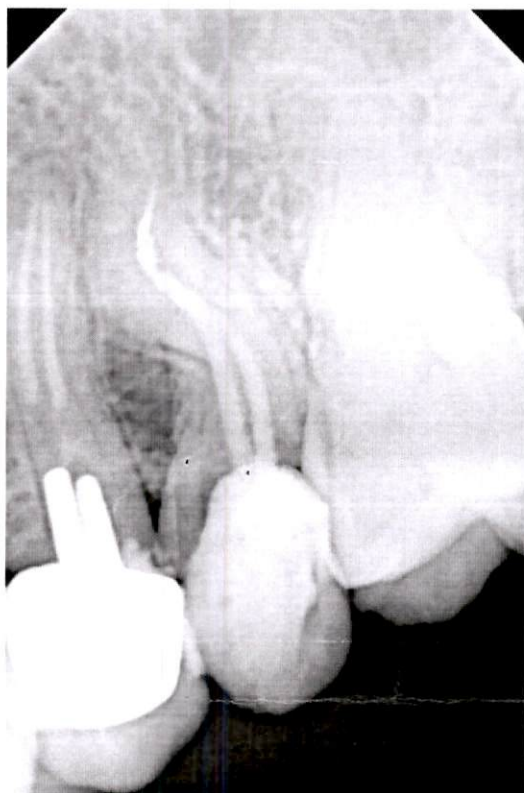

Date du cliché : 03/01/2024

Localisation :

Commentaire :



Conditions Générales

POUR LE PRATICIEN

L'acte médical est désigné par l'une des mentions suivantes :

- | | | | |
|-------|----------------------------------------------------------------------------------------------------------|-----|------------------------------------------------------------------|
| C | = Consultation au Cabinet du médecin omnipraticien | SF | = Actes pratiqués par la sage Femme et relevant de sa compétence |
| CS | = Consultation au Cabinet par le médecin spécialiste ou qualifié (autre que le médecin neuro-psychiatre) | SFI | = Soins infirmiers pratiqués par la sage femme |
| CNPSY | = Consultation au Cabinet par le neuro-psychiatre | AMM | = Actes pratiqués par le masseur ou le kinsithérapeute |
| V | = Visite de jour au domicile du malade par le médecin | AMI | = Actes pratiqués par l'infirmier ou l'infirmière |
| VN | = Visite de nuit au domicile du malade par le médecin | AP | = Actes pratiqués par un orthophoniste |
| VD | = Visite du dimanche par le médecin au domicile du malade | AMY | = Actes pratiqués par un aide-orthophoniste |
| VD | = Visite de jour au domicile du malade par un spécialiste qualifié | R-Z | = Electro - Radiologie |
| PC | = Acte de pratique médicale couvrant et de petite chirurgie | B | = Analyses |
| K | = Actes de chirurgie et de spécialistes | | |

POUR L'ADHERENT

- La mutuelle ne participe aux frais résultant de certains actes que si après avis du contrôle médical, elle a préalablement accepté de les prendre en charge.
- Pour les actes soumis à cette formalité, le malade est tenu, avant l'exécution de ces actes d'adresser au service de la Mutuelle une demande d'entente préalable remplie et signée par son médecin traitant.
- Ce bulletin doit mentionner les raisons pour lesquelles l'application de tel acte ou tel traitement est proposé pour permettre au médecin contrôleur de donner son accord ou de présenter ses observations
- Le bulletin d'entente préalable peut être demandé auprès du service Mutuelle, il sera remis sous pli confidentiel au médecin contrôleur dûment rempli par le médecin traitant.

LES ACTES SOUMIS A ACCORD PREALABLE

- | | |
|--------------------------------------------------|-----------------------------------|
| - L'HOSPITALISATION EN CLINIQUE | - LES INTERVENTIONS CHIRURGICALES |
| - L'HOSPITALISATION EN HOPITAL | - L'ORTHOPEDIE |
| - L'HOSPITALISATION EN SANATORIUM OU | - LA REEDUCATION |
| - PREVENTORIUM | |
| - SEJOUR EN MAISON DE REPOS | - LES ACCOUCHEMENTS |
| - LES ACTES EFFECTUES EN SERIE, il s'agit | - LES CURES THERMALES |
| - d'actes répétés en plusieurs séances ou actes | - LA CIRCONCISION |
| - globaux comportant un ou plusieurs échelonnées | - LE TRANSPORT EN AMBULANCE |
| - dans le temps. | |

EN CAS D'URGENCE

Les actes d'urgence échappant à la procédure d'entente préalable, l'intéressé doit prévenir dans les 24 heures le Service Mutuelle qui donnera ou non son accord

Cette feuille complétée par le praticien, à l'occasion de chaque visite ou l'exécution de chaque ordonnance médicale ne doit être utilisée que pour un seul malade



MUPRAS

Mutuelle de Prévoyance et d'Actions Sociales
de Royal Air Maroc

DATE DE DEPOT

AEROPORT CASA ANFA
CASABLANCA
TEL : 05 22 91 26 46 / 26 48 / 26 49 / 28 57 / 28 83
FAX : 05 22 91 26 52
TELEX : 3998 MUT
E-mail : mupras@RoyalAirMaroc.co.ma

FEUILLE DE SOINS 1627505

A REMPLIR PAR L'ADHERENT

Nom & Prénom : Rholam Imane
Matricule : 12013 Fonction : chef de cabinet
Adresse : Rue Taddart, Rés. des Perles de Californie, K8, 2^e étage
Tél. : 0661 4098 23 Signature Adhérent : [Signature]

A REMPLIR PAR LE MEDECIN TRAITANT

Nom & Prénom du patient : RHOLAM Imane Age 05 | 01 | 82
Lien de parenté avec l'adhérent : Adhérent ☒ Conjoint ☐ Enfant ☐
Date de la première visite du médecin : 3/01/2024
Nature de la maladie : soins dentaires
S'il s'agit d'un accident : causes et circonstances
A [Signature] le 03/01/2024 Signature et cachet du médecin
Durée d'utilisation 3 mois

VOLET ADHERENT

DECLARATION

1627505

Matricule N° :
Nom du patient :
Date de dépôt :
Montant engagé
Nombre de pièces jointes :



RELEVÉ DES FRAIS ET HONORAIRES

Dates des Actes	Natures des Actes	Nombre et Coefficient	Montant détaillé des Honoraires	Cachet et Signature du Médecin attestant le Paiement des Actes

EXECUTION DES ORDONNANCES

Cachet du Pharmacien ou du Fournisseur	Date	Montant de la Facture

ANALYSES - RADIOGRAPHIES

Cachet et Signature du Laboratoire et du Radiologue	Date	Désignation des Coefficients	Montant des Honoraires

AUXILIAIRES MEDICAUX

Cachet et Signature du praticien	Dates des Soins	Nombre				Montant détaillé des Honoraires
		AM	PC	IM	IV	

VOLET ADHERENT

* Il est entendu que le règlement est conditionné par la fourniture de tous les justificatifs exigés par la Mutuelle.

SOINS ET PROTHESES DENTAIRES

Le praticien est prié de préciser la dent traitée, l'acte pratiqué et indiquer la nature des soins.

Important : Veuillez joindre les radiographies en cas de prothèses ou de traitement canaux, ainsi que le bilan de l'ODF.

SOINS DENTAIRES	Dents Traitées	Nature des Soins	Coefficient																						
	3/01/2024	TC, loup sur la	15																						
	(15) D	600,00	15																						
	sin cavité																								
	29/01/24																								
O.D.F. PROTHESES DENTAIRES		DETERMINATION DU COEFFICIENT MASTICATOIRE																							
	<table border="1"> <tr> <td>H</td> <td></td> <td>H</td> </tr> <tr> <td>25533412</td> <td></td> <td>21433552</td> </tr> <tr> <td>00000000</td> <td></td> <td>00000000</td> </tr> <tr> <td>D</td> <td></td> <td>G</td> </tr> <tr> <td>00000000</td> <td></td> <td>00000000</td> </tr> <tr> <td>35533411</td> <td></td> <td>11433553</td> </tr> <tr> <td>B</td> <td></td> <td></td> </tr> </table>		H		H	25533412		21433552	00000000		00000000	D		G	00000000		00000000	35533411		11433553	B			COEFFICIENT DES TRAVAUX <input type="text"/> MONTANT DES SOINS <input type="text"/> DATE DU DEVIS <input type="text"/> DATE DE L'EXECUTION <input type="text"/>	
	H		H																						
	25533412		21433552																						
	00000000		00000000																						
	D		G																						
00000000		00000000																							
35533411		11433553																							
B																									
(Création, remont, adjonction) Fonctionnel, Thérapeutique, nécessaire à la profession																									

VISA ET CACHET DU PRATICIEN ATTESTANT LE DEVIS

VISA ET CACHET DU PRATICIEN ATTESTANT L'EXECUTION

DR kaf widad

Ms. IMANE RHOLAM

(R) Avant

Né(e) le : 01/01/1901
Numéro INSEE :

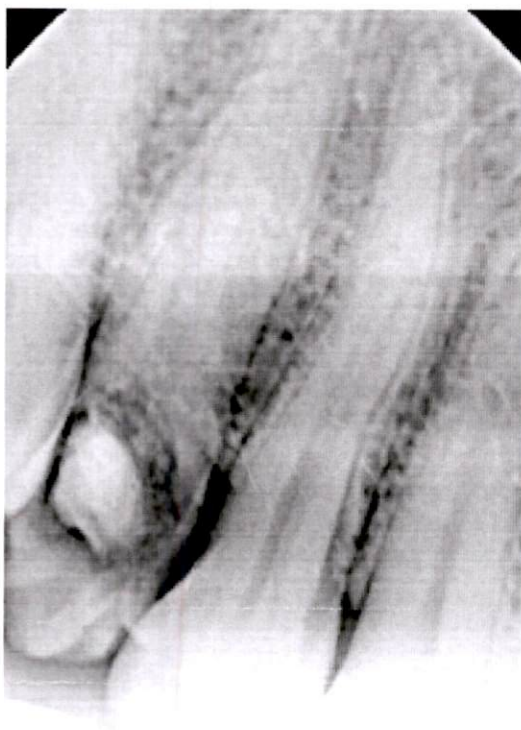

Date du cliché : 03/01/2024

Localisation :

Commentaire :



DR kaf widad

Ms. IMANE RHOLAM

(15) Après

Né(e) le : 01/01/1901
Numéro INSEE :



Date du cliché : 29/01/2024

Localisation :

Commentaire :

TC + Lys sur
la (15)

N° Dossier: 191381 LEH
N° Dossier externe: PEC-12013 19-01-24
Type de dossier: DENTAIRE
Bénéficiaire: RHOLAM IMAN
Situation: Notifié
Sous-situation: ---
Date de début: 19-01-2024
Date de fin:
Date de saisie: 19-01-2024
Événement:

Commentaires pour l'édition

Ajouter

Commentaires existants [+]

Date	Type	Commentaire
23-01-2024	Manuel	ATTENTION!!!!!! 15 ET 25 DEJA ACC AUTRE DOSS 170131 LE 31 7 23 MEME