

RECOMMANDATIONS IMPORTANTES A LIRE POUR ACTIVER LES REMBOURSEMENTS ET EVITER LES REJETS

Conditions générales :

- Le cadre réservé à l'adhérent doit être dûment renseigné.
- Le cadre réservé au médecin doit être renseigné par le praticien lui-même notamment la nature de la maladie.
- La validité de la feuille de soins est limitée à 3 mois à compter de la première consultation.
- L'entente préalable est exigée pour toute hospitalisation médicale, chirurgicale, soins dentaires spéciaux, extractions multiples, parodontie orthodontie, prothèses dentaires, prothèses auditives ou orthopédiques ainsi que pour tous les actes effectués en série.
- En cas d'accident, une déclaration précisant les causes et circonstances de l'accident est à joindre à la feuille de soins.

Pharmacie :

- Les vignettes des médicaments doivent être obligatoirement jointes aux ordonnances.
- Pour les médicaments sans vignettes une facture de la pharmacie doit être jointe.

Radiologie et Biologie :

- La facture ainsi qu'une copie des résultats des analyses ou du compte rendu (sous pli confidentiel) doivent être jointes à l'ordonnance médicale pour toute demande de remboursement.
- Un pli confidentiel du médecin prescripteur des analyses ou radios peut être demandé par le médecin conseil de la mutuelle.

Optique :

- L'ordonnance du médecin prescripteur et la facture de l'opticien sont à joindre à la feuille de soins.

Rééducation :

- L'entente préalable renseignée par le médecin prescripteur est exigée avant le début des séances de rééducations.
- Pour le remboursement, la facture et le calendrier des séances effectuées sont à joindre à la feuille de soins.

Dentaire :

- En cas de prothèses ou de traitement canalaires, l'accord préalable renseigné sur la feuille de soins est obligatoire avant le début de traitement.
- La facture doit être jointe à la feuille de soins pour toute demande de remboursement.
- La radio-après soins est obligatoire en cas de prothèses ou de traitement canalaires.

Maladie et Affection Longue Durée ALD et ALC :

- La déclaration de maladie chronique doit être renseignée par le médecin prescripteur et renouvelée tous les 6 mois.

Adresses Mails utiles

- Réclamation : contact@mupras.com
- Prise en charge : pec@mupras.com
- Adhésion et changement de statut : adhesion@mupras.com

La MUPRAS garantit le respect de la loi n° 09-08 relative à la protection des personnes physiques à l'égard du traitement des données à caractère personnel.

MUPRAS : Centre Allal Ben Abdellah - 6ème Etage Angle Rue Mohamed Fakir et Rue Allal Ben Abdellah - Quartier de l'Horloge
Casablanca 20000 - Tél. : 05 22 20 45 45 (LG) - Fax : 05 22 22 78 18 - www.mupras.com



Déclaration de Maladie

M22- 0018382

☐ Maladie

☐ Dentaire

☐ Optique

☒ Autres

Cadre réservé à l'adhérent (e)

Matricule : 10350 Société :
☒ Actif ☐ Pensionné(e) ☐ Autre :
Nom & Prénom : ELHANI ABDELHAK
Date de naissance : 07-06-67
Adresse :
Tél. : 0661116317 Total des frais engagés : Dhs

Cadre réservé au Médecin

Cachet du médecin :
Date de consultation : 01/02/2024
Nom et prénom du malade : EL HANI ABDELHAK - Age :
Lien de parenté : ☒ Lui-même ☐ Conjoint ☐ Enfant
Nature de la maladie :
Affection longue durée ou chronique : ☐ ALD ☐ ALC Pathologie :
En cas d'accident préciser les causes et circonstances :
Dans le cas où la maladie aurait un caractère confidentiel, communiquer les renseignements sous pli confidentiel à l'attention du médecin conseil de la Mutuelle.

J'atteste sur l'honneur l'exactitude des renseignements portés sur la présente déclaration. Je déclare avoir pris connaissance de la clause relative à la protection des données personnelles.

Fait à :
Signature de l'adhérent(e) :
Le : 08 FEB 2024

VOLET ADHERENT

Déclaration de maladie M22-0018382

Remplissez ce volet, découpez le et conservez le.
Il sera nécessaire de le présenter pour toute réclamation ultérieure.

Coupon à conserver par l'adhérent(e).

Matricule :
Nom de l'adhérent(e) :
Total des frais engagés :
Date de dépôt :

RELEVÉ DES FRAIS ET HONORAIRES				
Dates des Actes	Natures des Actes	Nombre et Coefficient	Montant détaillé des Honoraires	Cachet et signature du Médecin attestant le Paiement des Actes

[illegible][illegible][illegible]

* Il est entendu que le règlement est conditionné par la fourniture de tous les justificatifs exigés par la Mutuelle.

RELEVÉ DES FRAIS ET HONORAIRES

Le praticien est prié de préciser la dent traitée, l'acte pratiqué en indiquant la nature des soins.

Important :

Veuillez joindre les radiographies en cas de prothèses ou de traitement canaux, ainsi que le bilan de l'ODF.

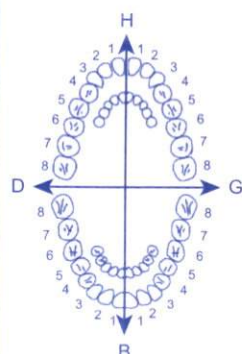
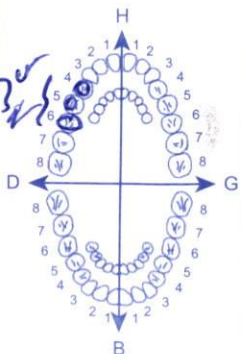
SOINS DENTAIRES	Dents Traitées	Nature des Soins	Coefficient											
				INP.: 094015278										
				COEFFICIENT DES TRAVAUX <input style="width: 150px; height: 30px;" type="text"/>										
				MONTANTS DES SOINS <input style="width: 150px; height: 30px;" type="text"/>										
				DEBUT D'EXECUTION <input style="width: 150px; height: 30px;" type="text"/>										
				FIN D'EXECUTION <input style="width: 150px; height: 30px;" type="text"/>										
O.D.F PROTHESES DENTAIRES	DETERMINATION DU COEFFICIENT MASTICATOIRE													
	<table border="1" style="margin: auto; border-collapse: collapse;"> <tr> <td colspan="2" style="text-align: center;">H</td> </tr> <tr> <td style="text-align: center;">25533412 00000000</td> <td style="text-align: center;">21433552 00000000</td> </tr> <tr> <td style="text-align: center;">D</td> <td style="text-align: center;">G</td> </tr> <tr> <td style="text-align: center;">00000000 35533411</td> <td style="text-align: center;">00000000 11433553</td> </tr> <tr> <td colspan="2" style="text-align: center;">B</td> </tr> </table>			H		25533412 00000000	21433552 00000000	D	G	00000000 35533411	00000000 11433553	B		COEFFICIENT DES TRAVAUX <input style="width: 150px; height: 30px;" type="text" value="3540"/>
	H													
	25533412 00000000	21433552 00000000												
	D	G												
	00000000 35533411	00000000 11433553												
	B													
	(Création, remont, adjonction) Fonctionnel, Thérapeutique, nécessaire à la profession			MONTANTS DES SOINS <input style="width: 150px; height: 30px;" type="text" value="206000"/>										
	3 Couronne cour.			DATE DU DEVIS <input style="width: 150px; height: 30px;" type="text" value="01-02-24"/>										
	14.15.16.			DATE DE L'EXECUTION <input style="width: 150px; height: 30px;" type="text"/>										

Dr. DERBANI Chouaib

Dentiste

VISA ET CACHET DU PRATICIEN ATTESTANT LE DEVIS

65, Bd DAKHLA, 5ème étage 3-010
Casablanca-tel: 05 22 55 08 21
ICE: 00 18 23 98 0000 22

VISA ET CACHET DU PRATICIEN ATTESTANT L'EXECUTION

VISA ET CACHET DU PRATICIEN ATTESTANT LE DEVIS

VISA ET CACHET DU PRATICIEN ATTESTANT L'EXECUTION



Chart No:
Nom:el hani abdelhak
Sexe:Mâle Age:

2024-02-01 18:52

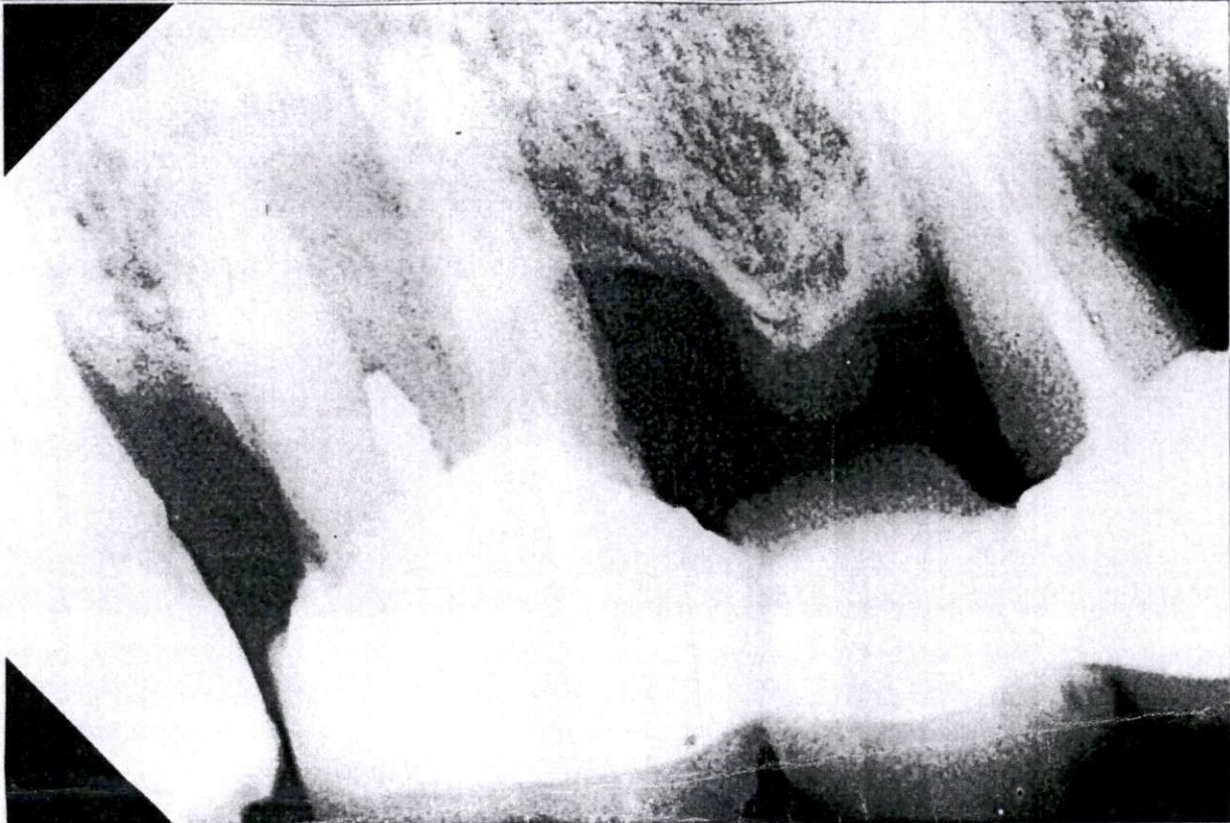

70[kV] 3[mA] 0mGy*cm² Sensor 2024-02-01
RX 14 15 16

Nom de la clinique:CENTRE D...
Adresse:

Médecin traitant:drDerbani
Coordonnées:



Chart No:
Nom:el hani abdelhak
Sexe:Mâle Age:

2024-02-01 18:52



70[kV] 3[mA] 0mGy*cm² Sensor 2024-02-01
RX 14 15 16

Nom de la clinique:CENTRE D...
Adresse:

Médecin traitant:drDerbani
Coordonnées: