

RECOMMANDATIONS IMPORTANTES A LIRE POUR ACTIVER LES REMBOURSEMENTS ET EVITER LES REJETS

Conditions générales :

- Le cadre réservé à l'adhérent doit être dûment renseigné.
- Le cadre réservé au médecin doit être renseigné par le praticien lui-même notamment la nature de la maladie.
- La validité de la feuille de soins est limitée à 3 mois à compter de la première consultation.
- L'entente préalable est exigée pour toute hospitalisation médicale, chirurgicale, soins dentaires spéciaux, extractions multiples, parodontie orthodontie, prothèses dentaires, prothèses auditives ou orthopédiques ainsi que pour tous les actes effectués en série.
- En cas d'accident, une déclaration précisant les causes et circonstances de l'accident est à joindre à la feuille de soins.

Pharmacie :

- Les vignettes des médicaments doivent être obligatoirement jointes aux ordonnances.
- Pour les médicaments sans vignettes une facture de la pharmacie doit être jointe.

Radiologie et Biologie :

- La facture ainsi qu'une copie des résultats des analyses ou du compte rendu (sous pli confidentiel) doivent être jointes à l'ordonnance médicale pour toute demande de remboursement.
- Un pli confidentiel du médecin prescripteur des analyses ou radios peut être demandé par le médecin conseil de la mutuelle.

Optique :

- L'ordonnance du médecin prescripteur et la facture de l'opticien sont à joindre à la feuille de soins.

Rééducation :

- L'entente préalable renseignée par le médecin prescripteur est exigée avant le début des séances de rééducations.
- Pour le remboursement, la facture et le calendrier des séances effectuées sont à joindre à la feuille de soins.

Dentaire :

- En cas de prothèses ou de traitement canalaires, l'accord préalable renseigné sur la feuille de soins est obligatoire avant le début de traitement.
- La facture doit être jointe à la feuille de soins pour toute demande de remboursement.
- La radio-après soins est obligatoire en cas de prothèses ou de traitement canalaires.

Maladie et Affection Longue Durée ALD et ALC :

- La déclaration de maladie chronique doit être renseignée par le médecin prescripteur et renouvelée tous les 6 mois.

Adresses Mails utiles

- Reclamation : contact@mupras.com
- Prise en charge : pec@mupras.com
- Adhésion et changement de statut : adhesion@mupras.com

La MUPRAS garantit le respect de la loi n° 09-08 relative à la protection des personnes physiques à l'égard du traitement des données à caractère personnel.

MUPRAS : ...



Déclaration de Maladie

N° W19-478869

Deu Fax
Dos n° 5802

☐ Maladie ☐ Dentaire ☐ Optique ☐ Autres

Cadre réservé à l'adhérent (e) : 1054

Matricule : 1054 Société : _____

☐ Actif ☐ Pensionné(e) ☐ Autre : _____

Nom & Prénom : E L ME TAHNI Azzedine

Date de naissance : _____

Adresse : _____

Tél. : _____ Total des frais engagés : _____ Dhs

Cadre réservé au Médecin

Cachet du médecin : _____

Date de consultation : _____ / _____ / _____

Nom et prénom du malade : _____

Lien de parenté : _____

☐ Lui-même

☐ Conjoint

Age : _____

☐ Enfant

Nature de la maladie : _____

En cas d'accident préciser les causes et circonstances : _____

Dans le cas où la maladie aurait un caractère confidentiel, communiquer les renseignements sous pli confidentiel à l'attention du médecin conseil de la Mutuelle.

J'atteste sur l'honneur l'exactitude des renseignements portés sur la présente déclaration. Je déclare avoir pris connaissance de la clause relative à la protection des données personnelles.

Fait à : _____

Le : _____ / _____ / _____

Signature de l'adhérent(e) : _____

Conditions Générales

POUR LE PRATICIEN

L'acte médical est désigné par l'une des mentions suivantes :

C = Consultation au Cabinet du médecin omnipraticien
CS = Consultation au Cabinet par le médecin spécialiste ou
qualifié (autre que le médecin neuro-psychiatre)
CNPSY = Consultation au Cabinet par le neuro-psychiatre
V = Visite de jour au domicile du malade par le médecin
VN = Visite de nuit au domicile du malade par le médecin
VD = Visite du dimanche par le médecin au domicile du malade
VD = Visite de jour au domicile du malade par un spécialiste qualifié
PC = Acte de pratique médicale couvrant et de petite chirurgie
K = Actes de chirurgie et de spécialistes

SF = Actes pratiqués par la sage Femme
et relevant de sa compétence
SFI = Soins infirmiers pratiqués par la sage femme
AMM = Actes pratiqués par le masseur ou
le kinésithérapeute
AMI = Actes pratiqués par l'infirmier ou l'infirmière
AP = Actes pratiqués par un orthophoniste
AMY = Actes pratiqués par un aide-orthophoniste
R-Z = Electro - Radiologie
B = Analyses

POUR L'ADHERENT

- La mutuelle ne participe aux frais résultant de certains actes que si après avis du contrôle médical, elle a préalablement accepté de les prendre en charge.
- Pour les actes soumis à cette formalité, le malade est tenu, avant l'exécution de ces actes d'adresser au service de la Mutuelle une demande d'entente préalable remplie et signée par son médecin traitant.
- Ce bulletin doit mentionner les raisons pour lesquelles l'application de tel acte ou tel traitement est proposé pour permettre au médecin contrôleur de donner son accord ou de présenter ses observations
- Le bulletin d'entente préalable peut être demandé auprès du service Mutuelle, il sera remis sous pli confidentiel au médecin contrôleur dûment rempli par le médecin traitant.

LES ACTES SOUMIS A ACCORD PREALABLE

- L'HOSPITALISATION EN CLINIQUE
- L'HOSPITALISATION EN HOPITAL
- L'HOSPITALISATION EN SANATORIUM OU
- PREVENTORIUM
- SEJOUR EN MAISON DE REPOS
- LES ACTES EFFECTUES EN SERIE, il s'agit
- d'actes répétés en plusieurs séances ou actes
- globaux comportant un ou plusieurs échelonnées
- dans le temps.

- LES INTERVENTIONS CHIRURGICALES
- L'ORTHOPEDIE
- LA REEDUCATION
- LES ACCOUCHEMENTS
- LES CURES THERMALES
- LA CIRCONCISION
- LE TRANSPORT EN AMBULANCE

EN CAS D'URGENCE

Les actes d'urgence échappant à la procédure d'entente préalable, l'intéressé doit prévenir dans les 24 heures le Service Mutuelle qui donnera ou non son accord

Cette feuille complétée par le praticien, à l'occasion de
chaque visite ou l'exécution de chaque ordonnance médicale
ne doit être utilisée que pour un seul malade



MUPRAS

Mutuelle de Prévoyance et d'Actions Sociales
de Royal Air Maroc

DATE DE DEPOT

AEROPORT CASA ANFA
CASABLANCA
TEL : 05 22 91 26 46 / 2648 / 2649 / 28
FAX : 05 22 91 26 52
TELEX : 3998 MUT
E-mail : mupras@RoyalAirMaroc

FEUILLE DE SOINS 878491

A REMPLIR PAR L'ADHERENT

Nom & Prénom : EL METAHNI Azzedine
Matricule : 1054 Fonction : Retraité Poste :
Adresse : BP 19707 CASA Sidi Mamey GP 20400
Tél. : 0696205640 Signature Adhérent : [Signature]

A REMPLIR PAR LE MEDECIN TRAITANT

Nom & Prénom du patient : EL METAHNI Azzedine Age : 40
Lien de parenté avec l'adhérent : Adhérent ☒ Conjoint ☐ Enfant ☐
Date de la première visite du médecin : 24.07.19
Nature de la maladie : Smis dentaire
S'il s'agit d'un accident : causes et circonstances :
A Casablanca le 24 / 07 / 2019
Durée d'utilisation 3 mois

A. CHARAI
Chirurgien-Dentiste
59, Avenue Hassan II - Casablanca
Tél : 05 22 91 26 46
Signature et cachet du médecin

VOLET ADHERENT

DECLARATION 878491
Matricule N° : 1054
Nom du patient : EL METAHNI Azzedine
Date de dépôt :
Montant engagé 600 DHS
Nombre de pièces jointes :



RELEVÉ DES FRAIS ET HONORAIRES

Natures des Actes	Nombre et Coefficient	Montant détaillé des Honoraires	Cachet et Signature du Médecin attestant le Paiement des Actes

EXECUTION DES ORDONNANCES

Cachet du Pharmacien ou du Fournisseur	Date	Montant de la Facture

ANALYSES - RADIOGRAPHIES

Cachet et Signature du Radiologue	Date	Désignation des Coefficients	Montant des Honoraires

AUXILIAIRES MEDICAUX

Cachet et Signature du praticien	Dates des Soins	Nombre				Montant détaillé des Honoraires
		A M	P C	I M	I V	

VOLET ADHERENT

entendu que le règlement est conditionné par la fourniture de tous les justificatifs par la Mutuelle.

SOINS ET PROTHESES DENTAIRES

Le praticien est prié de préciser la dent traitée, l'acte pratiqué et indiquer la nature des soins.

Important : Veuillez joindre les radiographies en cas de prothèses ou de traitement canaux, ainsi que le bilan de l'ODF.

SOINS DENTAIRES	Dents Traitées	Nature des Soins	Coefficient													
	21	Ex	120	COEFFICIENT DES TRAVAUX 160												
	22	Ex	120		MONTANT DES SOINS 600 dh											
	23	Ex	120													
			Rx		DEBUT D'EXECUTION											
					FIN D'EXECUTION 24 JUL. 2019											
	A. CHARAI Chirurgien Dentiste 59, Avenue Hassan II-Casablanca Tél. 0522 27 75 65/0522 27 83 68															
O.D.F. PROTHESES DENTAIRES				DETERMINATION DU COEFFICIENT MASTICATOIRE												
	<table border="1"> <tr> <td>25533412</td> <td>H</td> <td>21433552</td> </tr> <tr> <td>00000000</td> <td></td> <td>00000000</td> </tr> <tr> <td>00000000</td> <td>D</td> <td>G</td> </tr> <tr> <td>35533411</td> <td>B</td> <td>11433553</td> </tr> </table>			25533412	H	21433552	00000000		00000000	00000000	D	G	35533411	B	11433553	COEFFICIENT DES TRAVAUX
	25533412	H	21433552													
	00000000		00000000													
	00000000	D	G													
	35533411	B	11433553													
	(Création, remont, adjonction) Fonctionnel, Thérapeutique, nécessaire à la profession			MONTANT DES SOINS												
				DATE DU DEVIS												
				DATE DE L'EXECUTION												

VISA ET CACHET DU PRATICIEN ATTESTANT LE DEVIS

VISA ET CACHET DU PRATICIEN ATTESTANT L'EXECUTION

A. CHARAI
 Chirurgien Dentiste
 59, Av Hassan II - Casablanca
 Tél. 0522 27 75 65 - 022 27 83 68



Docteur A. CHARAI
Docteur en chirurgie dentaire
Diplômé de la Faculté de Nancy
Expert Agréé près des Tribunaux

59, Avenue Hassan II - Casablanca
Tél.: 05 22 27 75 65 / 05 22 27 83 68
GSM : 06 61 52 25 74
E-mail : raficharai@gmail.com

دكتور عبد الرفيع شرعي
طبيب جراحي للأسنان
خريج كلية الطب بنانسي
خبير محلف لدى المحاكم

NOTE D'HONORAIRE

Date : 24.07.2019

Reçu de MEL METAHNI Azzaoui

La somme : 600 DHS = SIX CENT DHS

Regléé par chèque : ☐

Regléé par espèce : ☒

A. CHARAI
Chirurgien Dentiste
59, Avenue Hassan II-Casablanca
Tél: 0522 27 75 65/0522 27 83 68

home

EL METAHNI
AZEDDINE
24/07/2019
n°21

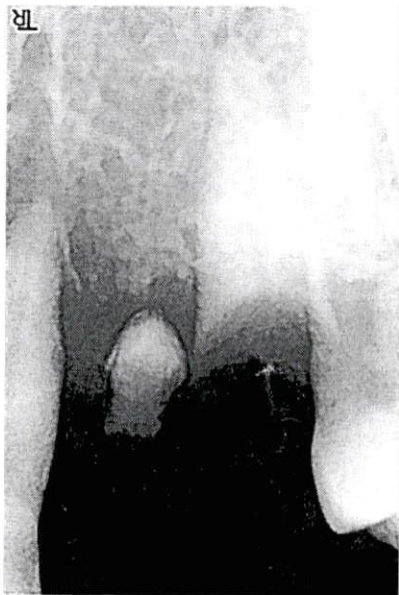

Lin