

RECOMMANDATIONS IMPORTANTES A LIRE POUR ACTIVER LES REMBOURSEMENTS ET EVITER LES REJETS

Conditions générales :

- Le cadre réservé à l'adhérent doit être dûment renseigné.
- Le cadre réservé au médecin doit être renseigné par le praticien lui-même notamment la nature de la maladie.
- La validité de la feuille de soins est limitée à 3 mois à compter de la première consultation.
- L'entente préalable est exigée pour toute hospitalisation médicale, chirurgicale, soins dentaires spéciaux, extractions multiples, parodontie orthodontie, prothèses dentaires, prothèses auditives ou orthopédiques ainsi que pour tous les actes effectués en série.
- En cas d'accident, une déclaration précisant les causes et circonstances de l'accident est à joindre à la feuille de soins.

Pharmacie :

- Les vignettes des médicaments doivent être obligatoirement jointes aux ordonnances.
- Pour les médicaments sans vignettes une facture de la pharmacie doit être jointe.

Radiologie et Biologie :

- La facture ainsi qu'une copie des résultats des analyses ou du compte rendu (sous pli confidentiel) doivent être jointes à l'ordonnance médicale pour toute demande de remboursement.
- Un pli confidentiel du médecin prescripteur des analyses ou radios peut être demandé par le médecin conseil de la mutuelle.

Optique :

- L'ordonnance du médecin prescripteur et la facture de l'opticien sont à joindre à la feuille de soins.

Rééducation :

- L'entente préalable renseignée par le médecin prescripteur est exigée avant le début des séances de rééducations.
- Pour le remboursement, la facture et le calendrier des séances effectuées sont à joindre à la feuille de soins.

Dentaire :

- En cas de prothèses ou de traitement canalaires, l'accord préalable renseigné sur la feuille de soins est obligatoire avant le début de traitement.
- La facture doit être jointe à la feuille de soins pour toute demande de remboursement.
- La radio-après soins est obligatoire en cas de prothèses ou de traitement canalaires.

Maladie et Affection Longue Durée ALD et ALC :

- La déclaration de maladie chronique doit être renseignée par le médecin prescripteur et renouvelée tous les 6 mois.

Adresses Mails utiles

- 0 Réclamation : contact@mupras.com
- 0 Prise en charge : pec@mupras.com
- 0 Adhésion et changement de statut : adhesion@mupras.com

La MUPRAS garantit le respect de la loi n° 09-08 relative à la protection des personnes physiques à l'égard du traitement des données à caractère personnel.

MUPRAS : Centre Allal Ben Abdellah - 6ème Etage Angle Rue Mohamed Fakir et Rue Allal Ben Abdellah - Quartier de l'Horloge Casablanca 20000 - Tél. : 05 22 20 45 45 (LG) - Fax : 05 22 22 78 18 - www.mupras.com



MUPRAS
Mutuelle de Prévoyance
& d'Actions Sociales
de Royal Air Maroc

Déclaration de Maladie

N° W19-446559

☐ Maladie ☒ Dentaire ☐ Optique ☒ Autres

Cadre réservé à l'adhérent (e)

Matricule : 2658 Société : RAM

☒ Actif ☐ Pensionné(e) ☐ Autre :

Nom & Prénom : NAOUTI Abdellah

Date de naissance : 01/04/1968

Adresse : Rue 222 Immeuble 1232 - Neuf

Tél. : 0661450263

Total des frais engagés : Dhs

Cadre réservé au Médecin

Cachet du médecin :

Date de consultation :

Nom et prénom du malade : NAOUTI Abdellah

Lien de parenté : ☒ Lui-même ☐ Conjoint ☐ Enfant

Nature de la maladie :

En cas d'accident préciser les causes et circonstances :

Dans le cas où la maladie aurait un caractère confidentiel, communiquer les renseignements sous pli confidentiel à l'attention du médecin conseil de la Mutuelle.

J'atteste sur l'honneur l'exactitude des renseignements portés sur la présente déclaration. Je déclare avoir pris connaissance de la clause relative à la protection des données personnelles.

Fait à : Le : 22 / 10 / 2019

Signature de l'adhérent(e) :

VOLET ADHERENT

Déclaration de maladie N° W19-446559

Remplissez ce volet, découpez le et conservez le.
Il sera nécessaire de le présenter pour toute réclamation ultérieure.

Coupon à conserver par l'adhérent(e).

Matricule : 2658

Nom de l'adhérent(e) : NAOUTI

Total des frais engagés :

Date de dépôt :

[illegible]

EXECUTION DES ORDONNANCES		
Cachet du Pharmacien ou du Fournisseur	Date	Montant de la Facture

ANALYSES - RADIOGRAPHIES			
Cachet et signature du Laboratoire et du Radiologue	Date	Désignation des Coefficients	Montant des Honoraires

[illegible]

* Il est entendu que le règlement est conditionné par la fourniture de tous les justificatifs exigés par la Mutuelle.

RELEVÉ DES FRAIS ET HONORAIRES

Le praticien est prié de préciser la dent traitée, l'acte pratiqué en indiquant la nature des soins.

Important :

Veuillez joindre les radiographies en cas de prothèses ou de traitement canaux, ainsi que le bilan de l'ODF.

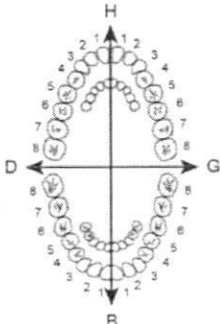
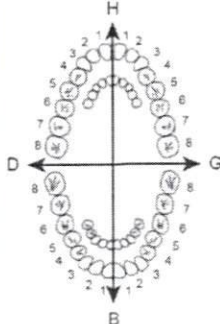
SOINS DENTAIRES	Dents Traitées	Nature des Soins	Coefficient	INP : <input type="text"/>																								
				COEFFICIENT DES TRAVAUX <input type="text" value="D41"/>																								
				MONTANTS DES SOINS <input type="text" value="1100000"/>																								
				DEBUT D'EXECUTION <input type="text" value="05/10/2007"/>																								
				FIN D'EXECUTION <input type="text" value="12/10/2007"/>																								
O.D.F. PROTHESES DENTAIRES	DETERMINATION DU COEFFICIENT MASTICATOIRE			COEFFICIENT DES TRAVAUX <input type="text"/>																								
	<table border="1"> <thead> <tr> <th colspan="2">H</th> <th colspan="2">G</th> </tr> </thead> <tbody> <tr> <td>25533412</td> <td>21433552</td> <td></td> <td></td> </tr> <tr> <td>00000000</td> <td>00000000</td> <td></td> <td></td> </tr> <tr> <td colspan="2">D</td> <td colspan="2">B</td> </tr> <tr> <td>00000000</td> <td>00000000</td> <td></td> <td></td> </tr> <tr> <td>35533411</td> <td>11433553</td> <td></td> <td></td> </tr> </tbody> </table>			H		G		25533412	21433552			00000000	00000000			D		B		00000000	00000000			35533411	11433553			MONTANTS DES SOINS <input type="text"/>
	H		G																									
	25533412	21433552																										
	00000000	00000000																										
	D		B																									
	00000000	00000000																										
	35533411	11433553																										
	(Création, remont, adjonction) Fonctionnel, Thérapeutique, nécessaire à la profession			DATE DU DEVIS <input type="text"/>																								
				DATE DE L'EXECUTION <input type="text"/>																								

VISA ET CACHET DU PRATICIEN ATTESTANT LE DEVIS

VISA ET CACHET DU PRATICIEN ATTESTANT L'EXECUTION

VISA ET CACHET DU PRATICIEN ATTESTANT LE DEVIS

VISA ET CACHET DU PRATICIEN ATTESTANT L'EXECUTION



CABINET DENTAIRE DRIOUICH

Soins - Paro - Prothèse - Radio - Ortho Blanchiment

Dr. DRIOUICH Mohammed
Chirurgien Dentiste



الدكتور. الدرايوش محمد
طبيب جراح للأسنان

Casablanca le : 22/11/2013 في الدار البيضاء

IF = 4240 0047

ICE = 001 850 72 10 00 83

INP = 0940 11725 Facture n° 13

MAOU = Abdelhak

Le montant des pds est de

17.000.000

17.000.000

DRIUICH Mohamed
22/11/2013

awil
CH user

PA # 18
04/01/1980 01:34:54

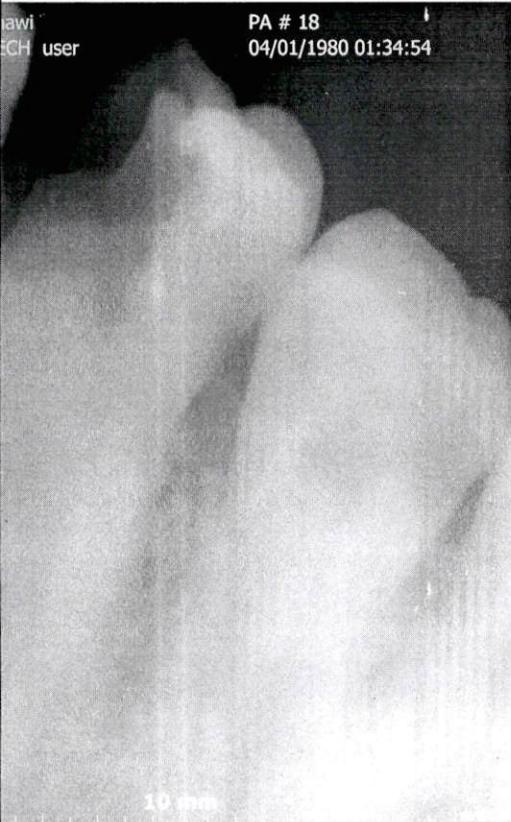

10 mm

#18

MR NASUR
ABDELRAH-

Abdel-Aziz
07/10/2019

Dr DRIOUECH Mohamed

awli
CH user

PA # 18
04/01/1980 01:41:42



#18

MAOW = Abdelhak

Reader Aps
12/10/2015

Dr. DRIOUECH Mohamed
Chirurgien D. G. G. G.
64, Rue Regnault Im Bouard, 64000 Pau
Tél: 05 22 21 15 14