

RECOMMANDATIONS IMPORTANTES A LIRE POUR ACTIVER LES REMBOURSEMENTS ET EVITER LES REJETS

Conditions générales :

- Le cadre réservé à l'adhérent doit être dûment renseigné.
- Le cadre réservé au médecin doit être renseigné par le praticien lui-même notamment la nature de la maladie.
- La validité de la feuille de soins est limitée à 3 mois à compter de la première consultation.
- L'entente préalable est exigée pour toute hospitalisation médicale, chirurgicale, soins dentaires spéciaux, extractions multiples, parodontie orthodontie, prothèses dentaires, prothèses auditives ou orthopédiques ainsi que pour tous les actes effectués en série.
- En cas d'accident, une déclaration précisant les causes et circonstances de l'accident est à joindre à la feuille de soins.

Pharmacie :

- Les vignettes des médicaments doivent être obligatoirement jointes aux ordonnances.
- Pour les médicaments sans vignettes une facture de la pharmacie doit être jointe.

Radiologie et Biologie :

- La facture ainsi qu'une copie des résultats des analyses ou du compte rendu (sous pli confidentiel) doivent être jointes à l'ordonnance médicale pour toute demande de remboursement.
- Un pli confidentiel du médecin prescripteur des analyses ou radios peut être demandé par le médecin conseil de la mutuelle.

Optique :

- L'ordonnance du médecin prescripteur et la facture de l'opticien sont à joindre à la feuille de soins.

Éducation :

- L'entente préalable renseignée par le médecin prescripteur est exigée avant le début des séances de rééducations.
- Pour le remboursement, la facture et le calendrier des séances effectuées sont à joindre à la feuille de soins.

Prothèse dentaire :

- En cas de prothèses ou de traitement canalaires, l'accord préalable renseigné sur la feuille de soins est obligatoire avant le début de traitement.

- La facture doit être jointe à la feuille de soins pour toute demande de remboursement.

- La radio-après soins est obligatoire en cas de prothèses ou de traitement canalaires.

Maladie et Affection Longue Durée ALD et ALC :

- La déclaration de maladie chronique doit être renseignée par le médecin prescripteur et renouvelée tous les 6 mois.

Adresses Mails utiles

- Réclamation : contact@mupras.com
- Prise en charge : pec@mupras.com
- Adhésion et changement de statut : adhesion@mupras.com

MUPRAS garantit le respect de la loi n° 09-08 relative à la protection des personnes physiques à l'égard du traitement des données à caractère personnel.

MUPRAS : Centre Allal Ben Abdellah - 6ème Etage Angle Rue Mohamed Fakir et Rue Allal Ben Abdellah - Quartier de l'Horloge Casablanca 20000 - Tél. : 05 22 20 45 45 (LG) - Fax : 05 22 22 78 18 - www.mupras.com



MUPRAS

Mutuelle de Prévoyance
& d'Actions Sociales
de Royal Air Maroc

Déclaration de Maladie

N° P19- 0026683

☐ Maladie

☒ Dentaire

☐ Optique

☐ Autres

Cadre réservé à l'adhérent (e)

Matricule : 1257

Société :

☐ Actif

☐ Pensionné(e)

☐ Autre :

Nom & Prénom :

BOURICH Mohamed

Date de naissance :

15/08/1950

Adresse :

lot Haj Fatch Rue 4 N°15 villa CASA

Tél. :

064397606

Total des frais engagés :

3250

Dhs

Cadre réservé au Médecin

Cachet du médecin :

Date de consultation :

Nom et prénom du malade :

Age :

Lien de parenté :

☐ Lui-même

☐ Conjoint

☐ Enfant

Nature de la maladie :

En cas d'accident préciser les causes et circonstances :

Dans le cas où la maladie aurait un caractère confidentiel, communiquer les renseignements sous pli confidentiel à l'attention du médecin conseil de la Mutuelle.

J'atteste sur l'honneur l'exactitude des renseignements portés sur la présente déclaration. Je déclare avoir pris connaissance de la clause relative à la protection des données personnelles.

Fait à :

CASABLANCA

Signature de l'adhérent(e) :

Le :

17/10/2019

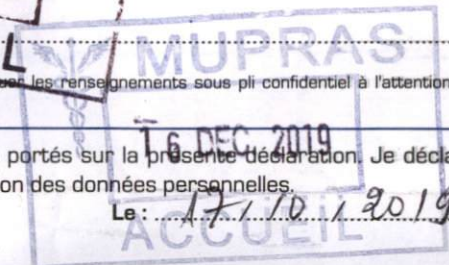

Conditions Générales

POUR LE PRATICIEN

L'acte médical est désigné par l'une des mentions suivantes :

- = Consultation au Cabinet du médecin omnipraticien
- = Consultation au Cabinet par le médecin spécialiste ou qualifié (autre que le médecin neuro-psychiatre)
- = Consultation au Cabinet par le neuro-psychiatre
- = Visite de jour au domicile du malade par le médecin
- = Visite de nuit au domicile du malade par le médecin
- = Visite du dimanche par le médecin au domicile du malade
- = Visite de jour au domicile du malade par un spécialiste qualifié
- = Acte de pratique médicale couvrant et de petite chirurgie
- = Actes de chirurgie et de spécialistes

- SF = Actes pratiqués par la sage Femme et relevant de sa compétence
- SFI = Soins infirmiers pratiqués par la sage femme
- AMM = Actes pratiqués par le masseur ou le kinsithérapeute
- AMI = Actes pratiqués par l'infirmier ou l'infirmière
- AP = Actes pratiqués par un orthophoniste
- AMY = Actes pratiqués par un aide-orthophoniste
- R-Z = Electro - Radiologie
- B = Analyses

POUR L'ADHERENT

La mutuelle ne participe aux frais résultant de certains actes que si après avis du contrôle médical, elle a préalablement accepté de les prendre en charge.

Pour les actes soumis à cette formalité, le malade est tenu, avant l'exécution de ces actes d'adresser au service de la Mutuelle une demande d'entente préalable remplie et signée par son médecin traitant.

Ce bulletin doit mentionner les raisons pour lesquelles l'application de tel acte ou tel traitement est proposé pour permettre au médecin contrôleur de donner son accord ou de présenter ses observations

Le bulletin d'entente préalable peut être demandé auprès du service Mutuelle, il sera remis sous pli confidentiel au médecin contrôleur dûment rempli par le médecin traitant.

LES ACTES SOUMIS A ACCORD PREALABLE

HOSPITALISATION EN CLINIQUE
HOSPITALISATION EN HOPITAL
HOSPITALISATION EN SANATORIUM OU REVENTORIUM
SEJOUR EN MAISON DE REPOS
ES ACTES EFFECTUES EN SERIE, il s'agit
actes répétés en plusieurs séances ou actes
globaux comportant un ou plusieurs échelonnées
dans le temps.

- LES INTERVENTIONS CHIRURGICALES
- L'ORTHOPEDIE
- LA REEDUCATION
- LES ACCOUCHEMENTS
- LES CURES THERMALES
- LA CIRCONCISION
- LE TRANSPORT EN AMBULANCE

EN CAS D'URGENCE

En cas d'actes d'urgence échappant à la procédure d'entente préalable, l'intéressé doit se présenter dans les 24 heures le Service Mutuelle qui donnera ou non son accord

Cette feuille complétée par le praticien, à l'occasion de chaque visite ou l'exécution de chaque ordonnance médicale ne doit être utilisée que pour un seul malade



MUPRAS
Mutuelle de Prévoyance et d'Actions Sociales
066-1397606 de Royal Air Maroc

DATE DE DEPOT

AEROPORT CASA ANFA
CASABLANCA
TEL : 05 22 91 26 46 / 26 48 / 26 49 / 28 57 / 28 83
FAX : 05 22 91 26 52
TELEX : 3998 MUT
E-mail : mupras@RoyalAirMaroc.co.ma

FEUILLE DE SOINS 882211

A REMPLIR PAR L'ADHERENT

Nom & Prénom : BOURICH Mohamed
Matricule : 1257 Fonction : Retraité Poste :
Adresse : Lot Haj Fateh Rue 4 N° 15 oulfa casablanca
Tél. : 0522 89 75 44 Signature Adhérent : [Signature]

A REMPLIR PAR LE MEDECIN TRAITANT

Nom & Prénom du patient : Bourich Mohamed Age 15 | 08 | 50
Lien de parenté avec l'adhérent : Adhérent ☒ Conjoint ☐ Enfant ☐
Date de la première visite du médecin :
Nature de la maladie : soins et traitement
S'il s'agit d'un accident : causes et circonstances
A acc le 3 / 10 / 19 Signature et cachet du médecin

Durée d'utilisation 3 mois

VOLET ADHERENT

DECLARATION 882211
Matricule N° : 1257
Nom du patient : BOURICH Mohamed
Date de dépôt : 4-10-2019
Montant engagé : 3250,00
Nombre de pièces jointes : 5 pièces



RELEVÉ DES FRAIS ET HONORAIRES

Dates des Actes	Natures des Actes	Nombre et Coefficient	Montant détaillé des Honoraires	Cachet et Signature du Médecin attestant le Paiement des Actes

EXECUTION DES ORDONNANCES

Cachet du Pharmacien ou du Fournisseur	Date	Montant de la Facture

ANALYSES - RADIOGRAPHIES

Cachet et Signature du Laboratoire et du Radiologue	Date	Désignation des Coefficients	Montant des Honoraires

AUXILIAIRES MEDICAUX

Cachet et Signature du praticien	Dates des Soins	Nombre				Montant détaillé des Honoraires
		AM	PC	IM	IV	

VOLET ADHERENT

* Il est entendu que le règlement est conditionné par la fourniture de tous les justificatifs exigés par la Mutuelle.

SOINS ET PROTHESES DENTAIRES

Le praticien est prié de préciser la dent traitée, l'acte pratiqué et indiquer la nature des soins.

Important : Veuillez joindre les radiographies en cas de prothèses ou de traitement canal, ainsi que le bilan de l'ODF.

SOINS DENTAIRES	Dents Traitées	Nature des Soins	Coefficient													
	1	1	T	D40												
O.D.F. PROTHESES DENTAIRES				DETERMINATION DU COEFFICIENT MASTICATOIRE												
	<table border="1"> <tr> <td>25533412</td> <td>H</td> <td>21433552</td> </tr> <tr> <td>00000000</td> <td></td> <td>00000000</td> </tr> <tr> <td>00000000</td> <td>D</td> <td>00000000</td> </tr> <tr> <td>35533411</td> <td>B</td> <td>11433553</td> </tr> </table>			25533412	H	21433552	00000000		00000000	00000000	D	00000000	35533411	B	11433553	COEFFICIENT DES TRAVAUX D260
	25533412	H	21433552													
	00000000		00000000													
	00000000	D	00000000													
	35533411	B	11433553													
	(Création, remont, adjonction) Fonctionnel, Thérapeutique, nécessaire à la profession			MONTANT DES SOINS 3250												
	Demande d'alignement: 1 fn en D80 1 cm en D180			DATE DU DEVIS 03/10/19												
				DATE DE L'EXECUTION												

VISA ET CACHET DU PRATICIEN ATTESTANT LE DEVIS

VISA ET CACHET DU PRATICIEN ATTESTANT L'EXECUTION

Dr. Hicham AFFAR
Chirurgien Dentiste
Dentiste
Dentiste

Docteur Hicham AFFAR

CHIRURGIEN DENTISTE

Diplômé en Orthodontie de l'Université
de Bourgogne (France)

Diplômé en Implantologie de l'Université
Paul Sabatier (Toulouse)



156, Bd. Oum Errabii 1^{er} Etage - El Oulfa
Tél : 05 22 93 48 38 - Casablanca 20220

الدكتور هشام عفار

طبيب جراح للأسنان

حاصل على دبلوم تقويم الأسنان

من جامعة بوركينابور بفرنسا

حاصل على دبلوم زراعة الأسنان

من جامعة تولوز

156, شارع أم الربيع الألف - الطابق الأول

الهاتف : 05.22.93.48.38 - الدار البيضاء

Facture Nupras

Casablanca, le 5/12/19 في الدار البيضاء.

Bouriche Mohamed

١٢٤٠

Soins :

Prothèse :

11 π D10

1cm : 11 D80

1cm : 11 D180

175,00

3250,00

Montant : 3425,00

Remise : 675,00

TOTAL : 2750,00

Signature et Cachet du médecin

Dr. Hicham AFFAR
Chirurgien Dentiste
Orthodontiste
156 Bd Oum Errabii El Oulfa
Casablanca 20220

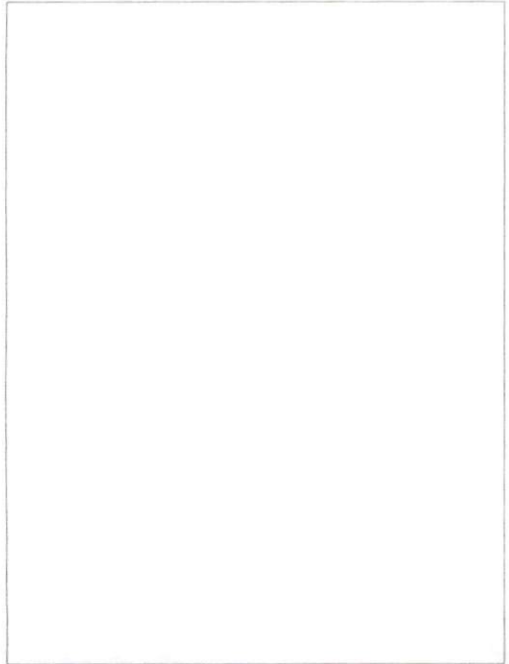
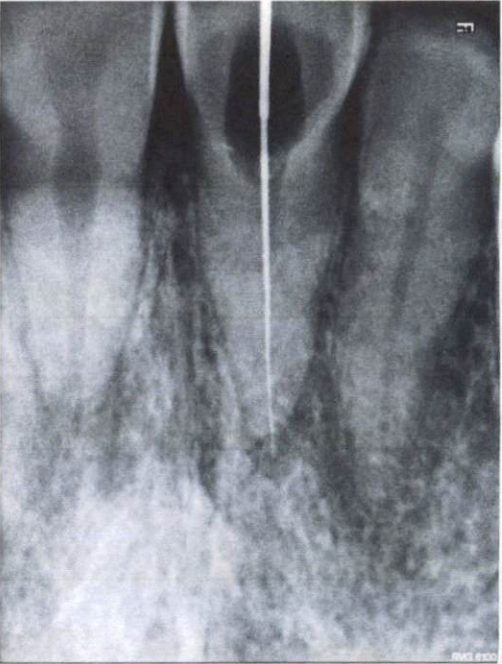

Dr. Hicham AFFAR
Orthodontiste
156, Bd Oum Eloula
Casablanca - Maroc
Tél 05 22 93 48 38

✓

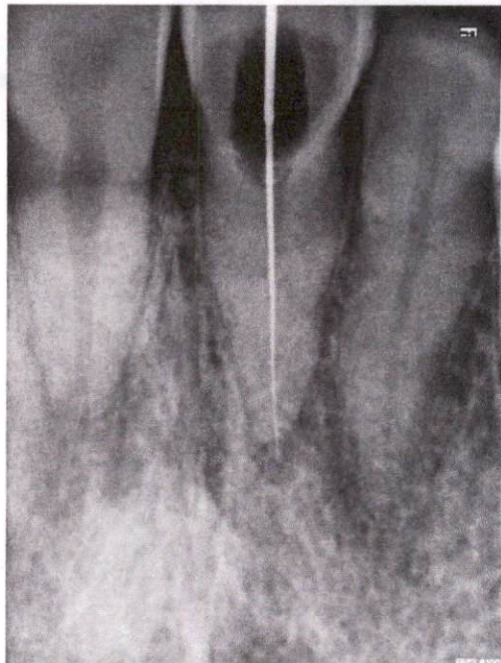

Dr. Mohamed El Oufi
Dentiste
Bd Oufi 05 23 48 53
Tél : 05 23 48 53

