

RECOMMANDATIONS IMPORTANTES A LIRE POUR ACTIVER LES REMBOURSEMENTS ET EVITER LES REJETS

Conditions générales :

- Le cadre réservé à l'adhérent doit être dûment renseigné.
- Le cadre réservé au médecin doit être renseigné par le praticien lui-même notamment la nature de la maladie.
- La validité de la feuille de soins est limitée à 3 mois à compter de la première consultation.
- L'entente préalable est exigée pour toute hospitalisation médicale, chirurgicale, soins dentaires spéciaux, extractions multiples, parodontie orthodontie, prothèses dentaires, prothèses auditives ou orthopédiques ainsi que pour tous les actes effectués en série.
- En cas d'accident, une déclaration précisant les causes et circonstances de l'accident est à joindre à la feuille de soins.

Pharmacie :

- Les vignettes des médicaments doivent être obligatoirement jointes aux ordonnances.
- Pour les médicaments sans vignettes une facture de la pharmacie doit être jointe.

Radiologie et Biologie :

- La facture ainsi qu'une copie des résultats des analyses ou du compte rendu (sous pli confidentiel) doivent être jointes à l'ordonnance médicale pour toute demande de remboursement.
- Un pli confidentiel du médecin prescripteur des analyses ou radios peut être demandé par le médecin conseil de la mutuelle.

Optique :

- L'ordonnance du médecin prescripteur et la facture de l'opticien sont à joindre à la feuille de soins.

Rééducation :

- L'entente préalable renseignée par le médecin prescripteur est exigée avant le début des séances de rééducations.
- Pour le remboursement, la facture et le calendrier des séances effectuées sont à joindre à la feuille de soins.

Dentaire :

- En cas de prothèses ou de traitement canalaires, l'accord préalable renseigné sur la feuille de soins est obligatoire avant le début de traitement.
- La facture doit être jointe à la feuille de soins pour toute demande de remboursement.
- La radio-après soins est obligatoire en cas de prothèses ou de traitement canalaires.

Maladie et Affection Longue Durée ALD et ALC :

- La déclaration de maladie chronique doit être renseignée par le médecin prescripteur et renouvelée tous les 6 mois.

Adresses Mails utiles

- 0 Réclamation : contact@mupras.com
- 0 Prise en charge : pec@mupras.com
- 0 Adhésion et changement de statut : adhesion@mupras.com

La MUPRAS garantit le respect de la loi n° 09-08 relative à la protection des personnes physiques à l'égard du traitement des données à caractère personnel.



MUPRAS
Mutuelle de Prévoyance
& d'Actions Sociales
de Royal Air Maroc

Declaration de Maladie

N° W19-453330

ACC

13899

☐ Maladie

☒ Dentaire

☐ Optique

☐ A

Cadre réservé à l'adhérent (e)

Matricule : 01115

Société : RAM

☐ Actif

☒ Pensionné(e)

☐ Autre :

Nom & Prénom : NAZARI

BELGACEM

Date de naissance : 01-01-1954

Adresse :

RESIDENCE ALHAYAT B6 - RUE IBN ALKATAZ -
ETAGE 2 - APT 5 - BELVEDERE - CAPA

Tél. : 0668 112028

Total des frais engagés :

Cadre réservé au Médecin

BENLAMLH Saâd
BENLAMLH DENTISTE
CHIRURGIEN Rés. Narjiss
65, Bd. la Résistance
N° 5 - Tél. : 44.32.03 / 44.33.52
CASABLANCA

Cachet du médecin :

Date de consultation :

Nom et prénom du malade :

Nazari Belgacem

Age :

Lien de parenté :

☒ Lui-même

☐ Conjoint

☐ Enfant

Nature de la maladie :

prothèse

En cas d'accident préciser les causes et circonstances :

Dans le cas où la maladie aurait un caractère confidentiel, communiqué les renseignements sous pli confidentiel à l'att. médecin conseil de la Mutuelle.

J'atteste sur l'honneur, l'exactitude des renseignements portés sur la présente déclaration. Je
avoir pris connaissance de la clause relative à la protection des données personnelles.

Fait à :

Signature de l'adhérent(e) :

Belgacem

MUPRAS
31 DEC 2019
25 DEC 2019
ACCUEIL

Docteur Benlamlih Saâd

Spécialiste en Implantologie Orale

Diplômé de la Faculté de Medecine de Bordeaux

Spécialiste en Orthodontie

Diplômé de la Faculté de Medecine de Dijon

65, Bd. la Resistance - Résidence

Narjiss 8 , 3ème Etage N° 5

Tél. : 0522. 44.32.03 / 0522.44.33.52

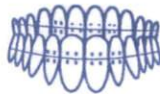

الدكتور بنلمليح سعد

أخصائي في زرع الأسنان

دبلوم كلية الطب بوردو

أخصائي في تقويم الأسنان

دبلوم كلية الطب ديجون

65، شارع المقاومة - إقامة

نرجيس 8 ، الطابق 3 ، رقم 5

0522.44.32.03

تلفون : 0522.44.33.52

Casablanca, le :

28/11/19

الدار البيضاء في :

M. Nizar Belkacem

comme un métal

on 46 et 22.

2 Rx Rv G

le moment d'élucider les choses

but

BENLAMLIH Saad
CHIRURGIEN DENTISTE
65, Bd. la Resistance - Rés. Narjiss 8
N° 5 - Tél. : 44.32.03 / 44.33.52
CASABLANCA



28/12/2019 n°22

RVG



28/12/2019 n°46

RVG

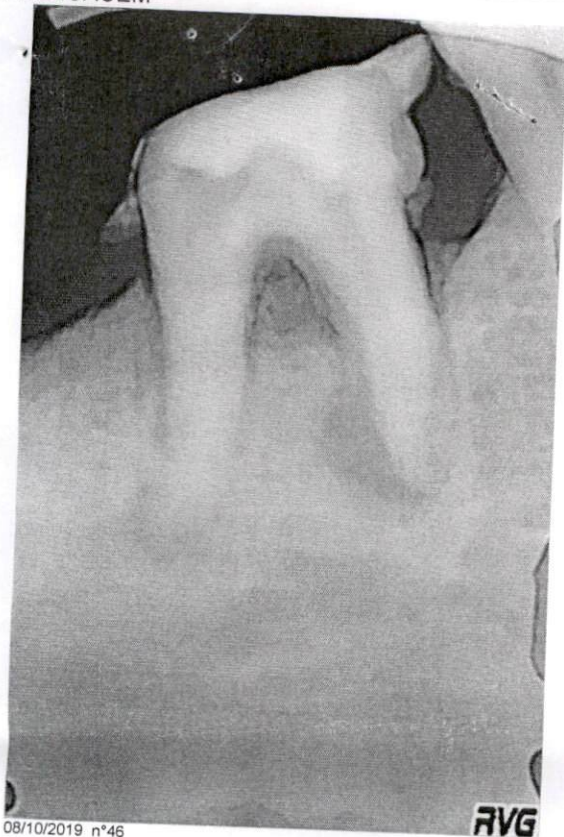

08/10/2019 n°46

Trophy Windows 5.0 V5.02

V



24/12/2019 n°22