

# HOPITAL UNIVERSITAIRE INTERNATIONAL MOHAMMED VI

153491

BENAMAR

## D E V I S

Date 16/03/2023

N° : 230316101104BE

Nom patient : MOUSTAOU MOULOU

Prise en charge : MUPRAS

Traitements CHIRURGIE

PRESTATIONS	Nombre	Lettre clé	Prix Unitaire	Montant
Chirurgie	70		25.00	1 750.00
Anesthesie	35		25.00	875.00
bloc operatoire	70		25.00	1 750.00
Pharmacie Bloc	70		15.00	1 050.00
Journee d'hospitalisation de medecine	1		550.00	550.00
			Sous-Total	5 975.00

Arrêté le présent devis à la somme de :

CINQ MILLE NEUF CENT SOIXANTE-QUINZE DIRHAMS

Total devis

5 975.00

*Le montant inscrit sur le devis est purement estimatif, il peut être revu à la hausse ou à la baisse selon l'évolution de l'état de santé du patient.*



# PLI CONFIDENTIEL

Nom et prénom de l'assuré (e) :

N 2300236533 / 230315002221K.  
Prénom : MOULOU  
Nom : MOUSTAOUI  
DDN : 31/12/1950 E: 15/03/2023  
Service : TRAUMA-CENTER 1 (Box-1)

PAYANT  
Sexe: M

Nom et prénom du médecin traitant :

INPE et code à barres :

////////////////////

Date de naissance du bénéficiaire :

Date de la consultation : 15/03/23

Diagnostic et motif des soins

Plaie profonde du front

Antécédents et facteurs de risque :

Examen clinique à l'admission :

Résultats des bilans para cliniques :

Libellé et nature des soins :

Suture de plaie profonde du front

Durée prévisible des soins	Date de début	Date de fin
01	15/03/23	16/03/23

Fait à : Casa Blanca

Le : 15/03/23

Signature et cachet du médecin traitant



ROYAUME DU MAROC  
CARTE NATIONALE D'IDENTITE

المملكة المغربية  
البطاقة الوطنية للتعريف

MOULOU  
MOUSTAQUI  
Né le 31.12.1950

مولود  
المستوي  
مرداد تاجح  
ب بولكران مكناش

a BOUFAKRANE MEKNES  
Valable jusqu'au 05.08.2029

الصاحبة ألى علي  
المصدر العام للأرض الوطني

عبد اللطيف حموشي

**MOUSTAQUI  
MOULoud**

Matricule : 01 489  
CHEF DE DIVISION

Fin de validité : 31/12/2006

CARTE  
PROFESSIONNELLE



الطيران الملكي  
royal air maroc



صالحة الى غاية 05.08.2029  
ابن عمر بن مصطفى  
و فاطمة بنت ايمارك

الصلون كازا كرين تاون فيلا 35 المدينة الخضراء بوسكورة اليعما.

Adresse CASA GREEN TOWN VILLA 35 VILLE VERTE BOUSKOURA CASA

N° D56762 رقم

Fils de OMAR ben MUSTAPHA  
et de FATNA bent M BAREK

N° état civil 1979/1967

Sexe M

الجنس

Conjoint(s)  
FADIL FATIMA

Enfant(s)  
MOUSTAOUI YOUSRA

MOUSTAOUI KAWTAR

Cette carte est strictement personnelle et non cessible  
Toute utilisation abusive est passible de sanctions disciplinaires

Bouskoura, le 15/03/2023

AVIS DE CARDIOLOGIE

Patient : MOUSTAOU MOULOUD est âgé de 72 ans

- **FDCV** : Age, non connu diabétique ni hypertendu, non tabagique
- **ATCD** : Alzaheimer
- **Avis cardio demandé pour bilan préop suite à un traumatisme de la face suite à une chute , pas de notion de perte de connaissance**
- **Signes fonctionnels cardiaque** : Pas de notion de douleur thoracique, ni de dyspnée, de palpitation ou de perte de connaissance.
- **Examen clinique cardio-vasculaire:**

Patient eupnéique, stable sur le plan HD et respiratoire, supporte le DD

TA=150/66 mm Hg. FC= 80 cpm

Pas de signes d'insuffisance cardiaque. Pas de signes de thrombose veineuse profonde, les pouls périphériques sont bien perçus et symétriques

Auscultation cardiaque : rythme régulier, pas de souffle audible.

Pas de râles crépitant

- **ECG** : Rythme régulier sinusal avec fréquence cardiaque moyenne à 66 cpm, pas de signes d'hypertrophie cavitaire, aspect QS en antérieur, pas de troubles de la repolarisation
- **ETT** : Voir Compte rendu  
Echocardiographie sans anomalie, avec bonne fonction systolique du VG, FEVG à 67%, pas de valvulopathie significative, bonne fonction du VD, péricarde sec.
- **Echo TSA** : plaque bulbaire de 60% au niveau de l'origine de la carotide interne gauche sans accélération des flux V max 1.3m/s

CAT :

Prévoir un bilan lipidique et bilan sanguin, prévoir holter ECG ( plusieurs ESSV)

Mettre sous aspirine et statine ( plaque bulbaire), surveillance de la TA

Signé PR EL OUARRADI AMAL / Dr NAILAE ELYOUNOUSSI



Id : \_\_\_\_\_

14/03/2023 23:31:27

Indéfini -- (---) Indéfini

Taille : 0 cm Poids : 0 kg TA : 0/0 mmHg

Méd. :

Technicien :

Commentaires :

FC : 80 bpm  
PR : 130 ms  
QRS : 92 ms  
QT/QTc : 426/461 ms  
QTcB : 492 ms  
QTcF : 469 ms

Rs/Sa : 1.01/- mV  
Sok-Lyon : 1.01 mV  
Axe : -66/-63.1°

\*RAPPORT NON CONFIRMÉ\*

2300236533 / 230315002221K  
Prénom : MOULOU  
Nom : MOUSTAOU  
DDN : 31/12/1950 E : 15/03/2023  
Service : UHCD (MA)

PAYANT  
Sexe : M

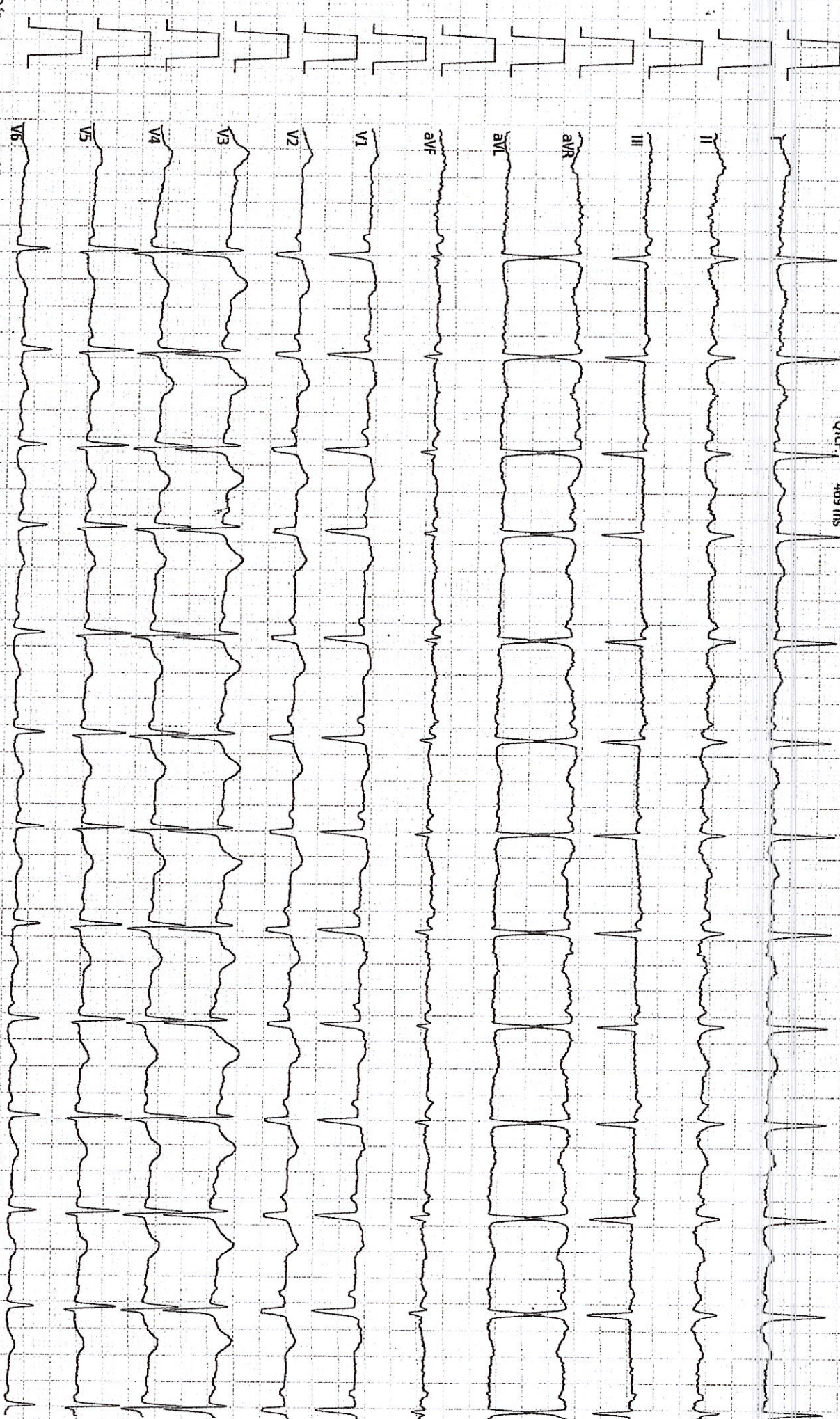

Dep : \_\_\_\_\_ 25mm/s 10mm/mV LP:25Hz AC:50Hz Cardioline ECG2005 v.2.11.7693



ÉCHOCARDIOGRAPHIE TRANS-THORACIQUE

Nom du patient : MOUSTAOUÏ MOULOUD SC : 1.9

Indication : Evaluation suite à une chute

Patient eupnéique, TA 130/60 mmHg FC à 80 cpm

VGD	VGS	PPD	SD	FE
57 mm	30 mm	10 mm	10 mm	67%

- VG non dilaté, non hypertrophié, de bonne fonction systolique globale et segmentaire
- FE VG= 67% (SB), Débit cardiaque : 5 l/min
- Pressions de remplissage du VG sont normales.
- VD non dilaté, de fonction systolique normale TAPSE = 18 mm S' = 12 m/s
- Oreillette gauche non dilatée libre d'écho. SOG = 15 cm<sup>2</sup> Diamètre TS=39 mm
- Oreillette droite non dilatée libre d'écho. SOD = 11 cm<sup>2</sup>
- Valve mitrale fine, calcification de l'AMP, avec fuite minime sans sténose
- Sigmoides aortiques au nombre de 3, légèrement remaniées. Pas de fuite ni sténose.  
ITV sous aortique = 24 cm
- IT minime estimant la PAPS à 15+5mmHg, voie pulmonaire libre
- VCI fine compliante.
- Péricarde sec.
- Aorte ascendante non dilatée à 32 mm

AU TOTAL :

- ❖ Bonne fonction systolique biventriculaire, FEVG à 67%
- ❖ Pas de valvulopathie significative
- ❖ Les pressions de remplissage sont normales ce jour
- ❖ Pas d'HTP
- ❖ Péricarde sec

Signé: PR EL OUARRADI AMAL/ Dr NAILAE EL YOUNOSSI

Hôpital Universitaire International Mohammed VI  
Pr. Assistent El OUARRADI Amal  
Cardiologue  
12/03/2023  
121203269