

152773

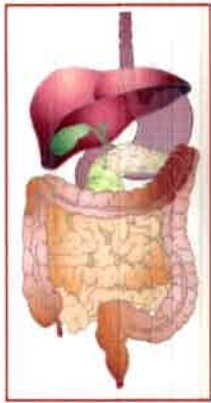

Dr. Ali OUDGHIRI

Spécialiste des maladies du foie et de l'appareil digestif
46, Bd Bir Anzarane, Résidence Saad, 2^{ème} étage, App. N°3

Le 25-03-2023

COMPTE RENDU DE COLOSCOPIE

Nom et prénom : Mme EL HACHIMI Hakima

**CLINIQUE : Rectorragies récurrentes sur un fond de constipation chronique.
Indication à une coloscopie.**

Appareil : VIDEO-COLOSCOPE OLYMPUS EXERA III CV 190

Anesthésie : Propofol (Clinique Jerrada-Oasis)

Préparation correcte (PEG : Score de Boston à 3-3-3)

On progresse facilement jusqu'au caecum sur un méga-dolichocolon. L'examen se fait au retrait de l'appareil : Pas d'anomalies sur les différents segments coliques examinés. Au niveau du sigmoïde distal on trouve un polype de 2,5 cm d'allure adénomateuse, polylobé, et qui est réséqué par mucosectomie (injection sous-muqueuse de sérum salé afin de soulever le polype). Ce dernier est réséqué à l'aide d'une anse diathermique de type Lafepartner® de 25 mm. Un petit saignement a été maîtrisé par électrocoagulation avec la pointe de l'anse diathermique (cf photos).

On remarque d'importante hémorroïdes responsables des saignements.

Conclusion :

- Polypectomie (mucosectomie) d'un polype de 2.5 cm, du sigmoïde distal de découverte fortuite.
- Hémorroïdes circonférentielles responsables des saignements.
- Ana-path en attente.

Diplômé de la Faculté
de Médecine de Paris

Ancien assistant des
Hôpitaux de Paris

Ancien spécialiste des
Hôpitaux militaires du
Maroc

Endoscopie digestive
haute et basse

Endoscopie
interventionnelle

Cholangiographie
rétrograde per-
endoscopique (CPRE)

Echographie digestive

Chirurgie de l'anus
(fissure-fistule-
hémorroïdes)

Tel : 022-25-18-18

Fax : 022-25-42-42

E-mail:
a.oudghiri@menara.ma

Dr. Ali OUDGHIRI
Hépatogastro-Entérologue
46, Bd Bir Anzarane, Maârif
Casablanca - Tél: 05 22 25 18 18

nbnaills

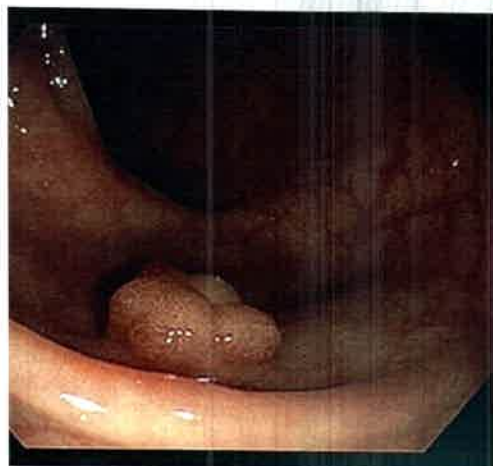

Img02381.jpg

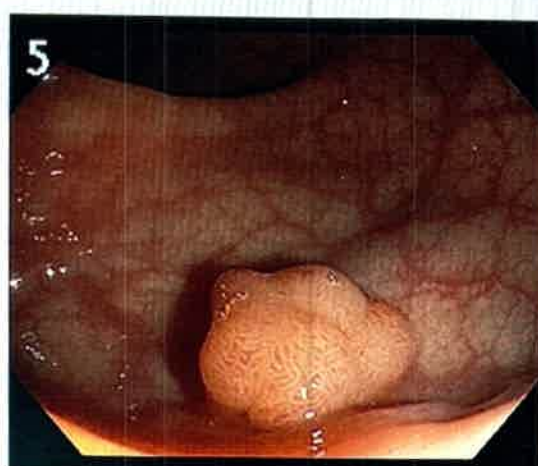

Img02382.jpg

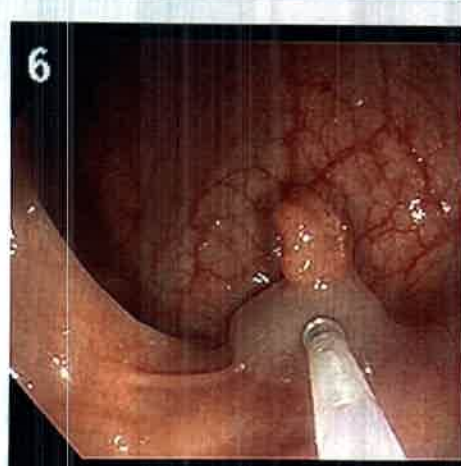

Img02383.jpg



Img02384.jpg

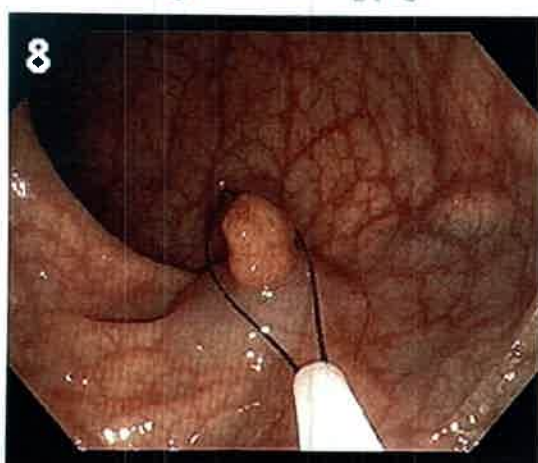

Img02385.jpg

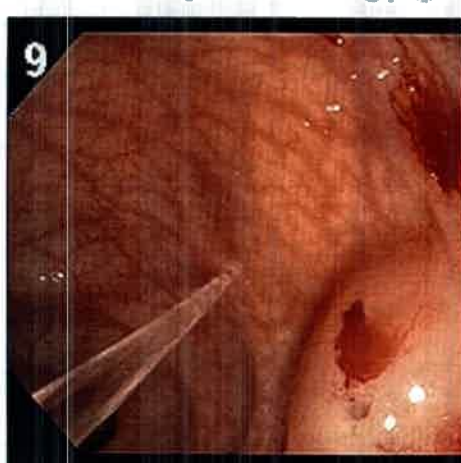

Img02386.jpg

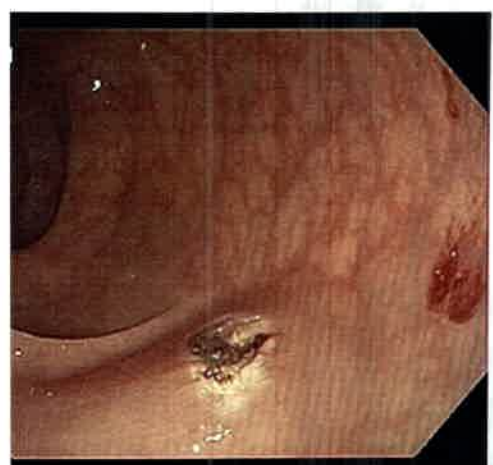

Img02387.jpg

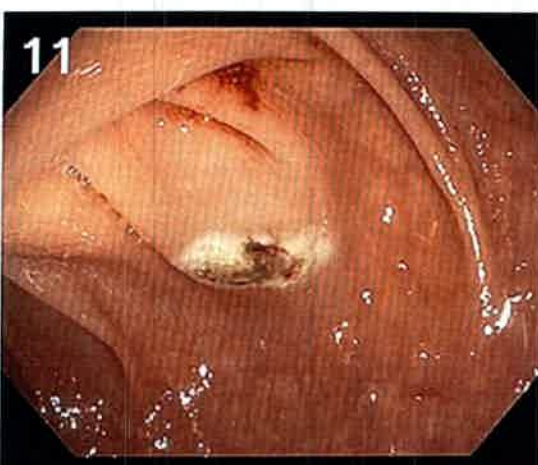

Img02388.jpg



Img02389.jpg

Select (Enter)

Prev. p. (PgUp)

Next

bnails

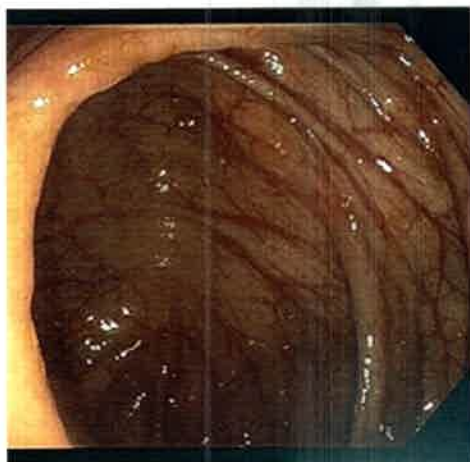

Img02378.jpg

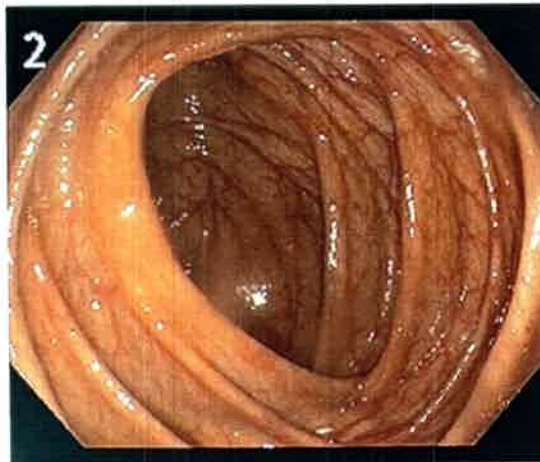

Img02379.jpg

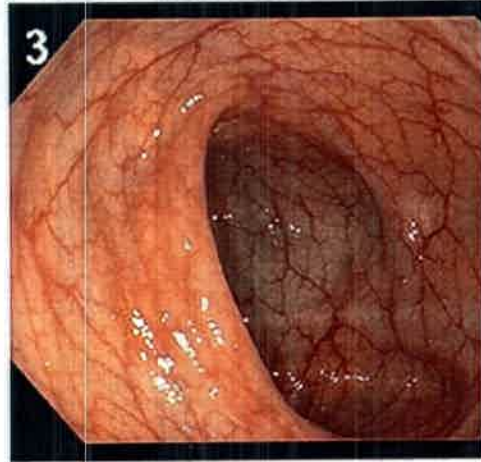

Img02380.jpg

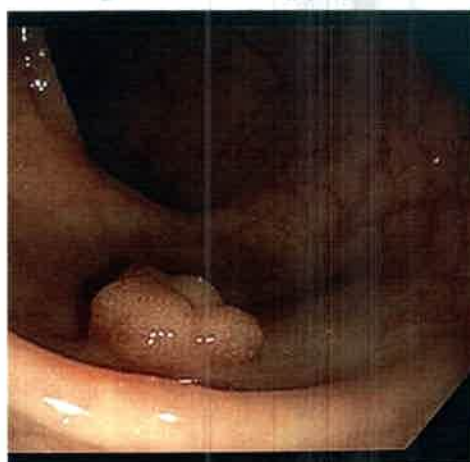

Img02381.jpg

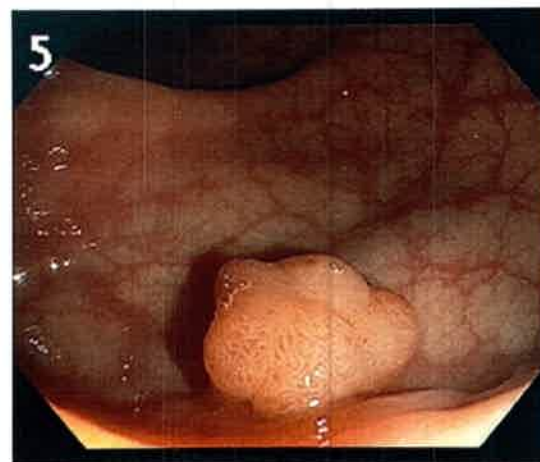

Img02382.jpg

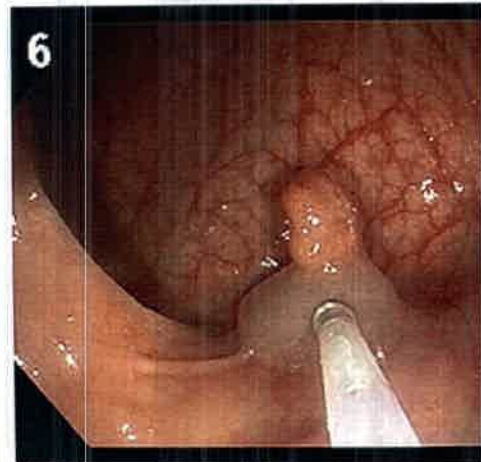

Img02383.jpg



Img02384.jpg

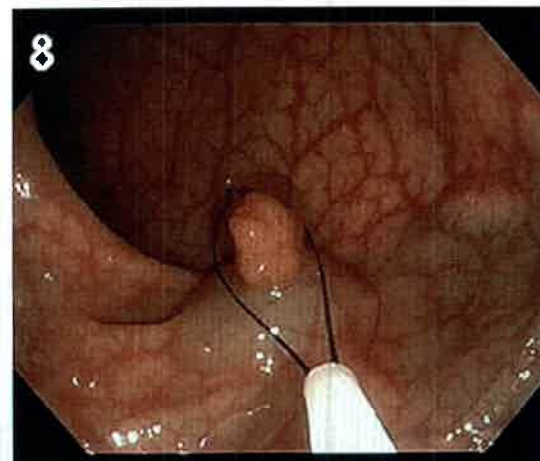

Img02385.jpg

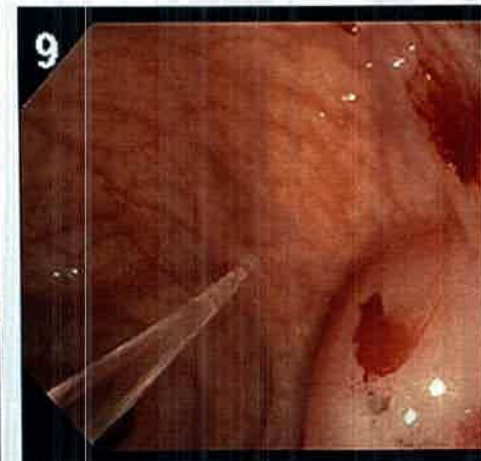

Img02386.jpg

Select (Enter)

Prev. p. (PgUp)

Next