

157213

Casablanca, le 06.07.23 البيضاء في

Nom et Prénom : MR BENNANI MOHAMMED

Examen du sang

☒ Créatinémie

☒ Urée sanguine

☒ Acide Urrique

☒ Glycémie à jeun

☒ Cholestérol total, HDL, LDL

☒ Triglycérides

☒ SGOT - SGPT - γ .G.T.

☐ Marqueurs hépatites B et C

☒ VS, NFS avec plaquettes

☐ CPK

☐ CPKmb

☒ Dosage de la vitamine D

☒ Ferritinémie

☐ ASLO

☐ Fibrinémie

☐ Taux de Prothrombine + INR

☒ Ionogramme sanguin

☒ P.S.A.

☐ T3 ☐ T4 ☒ TSHus

☒ Hb Glycosylée

☐ Troponine

☐ C.R.P

☐ Electrophorèse des protéides

☐ Protidémie

☒ D-Dimers

Examen des urines

☐ Recherche de l'Albumine

☒ Microalbuminurie de 24 heures

☐ Cyto. Bac. des urines

☐ Ionogramme Urinaire

ROYAUME DU MAROC
CARTE NATIONALE D'IDENTITE

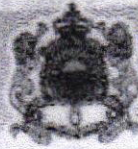

المملكة المغربية
البطاقة الوطنية للتعريف

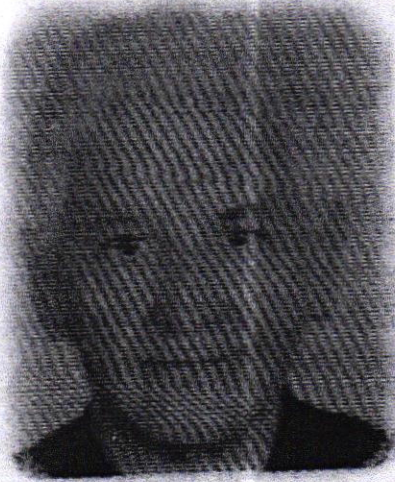

MOHAMMED

BENNANI

Né le

30.11.1952

à FES MEDINA FES

المنير العام للأمن الوطني

Signature

عبد اللطيف حموشي



معد

بناني

مزداد بتاريخ

ب فاس المدينة فاس

N°

B407115

رقم

Valable jusqu'au 18.04.2031 صالحة إلى غاية