

## CLINIQUE JERRADA OASIS

157316

DEVIS N° 0000018/23

CASABLANCA Le : 13-04-2023

## Identification

Nom & Prénom : KHAI-AHMED GHIZLANE  
C.I.N. : D494511

Organisme : MUPRAS  
Diagnostic :

Prestations	Observation	Qté	Prix U.	L.C.	Coef	Total
<b>INTERVENTION</b>						
PACE MAKER DOUBLE CHAMBRE		1	35000			35 000,00
<b>Sous Total</b>						<b>35 000,00</b>
<b>TOTAL PARTIE CLINIQUE</b>						<b>35 000,00</b>
Arrêtée le présente Devis à la somme de : <b>TRENTE-CINQ MILLE DIRHAMS</b>						<b>TOTAL GENERAL 35 000,00</b>

NB:

CLINIQUE JERRADA OASIS  
Ave. Abderrahim Bouabid  
CASABLANCA  
Fax: 05 22 23 81 82

CLINIQUE JERRADA OASIS  
Ave. Abderrahim Bouabid  
CASABLANCA  
Fax: 05 22 23 81 82

CLINIQUE JERRADA OASIS  
Ave. Abderrahim Bouabid  
CASABLANCA  
Fax: 05 22 23 81 82

HTAL

Jerrada Oasis  
CasablancaMediterranée Bouabid  
CasablancaT 23 81 81 1 05 22 23 84 52/53/54  
2 23 81 82mediterraneecliniquejerrada.ma  
www.cliniquejerrada.ma

Casablanca, le : 13/04/2023

**Ordonnance****Mme KHAI AHMED Ghizlane**

BAV de haut symptomatique avec deux lipothymies

bilan inflammatoire normal

Pacemaker double chambre

Cardiologue Dr Hosni Sefrioui

Acte à réaliser à la clinique Jerrada Oasis

  
Dr. Abdelhamid Moustaghfir  
Professeur de cardiologie  
Néphrologie interventionnelle  
Tél: 0522 26 53 55 - Fax: 0522 26 53 55  
N° Rd de Paris 1 er étage N° 10 Casablanca

Adresse : N° 14 Bd de Paris 1er étage n° 10, CP 20000, Casablanca, Maroc

IP : 15196796 ITP : 35503120 CNSS : 4291093 ICE : 001676314000072 INPE : 101100261

ROYAUME DU MAROC  
CARTE NATIONALE D'IDENTITE





المملكة المغربية  
البطاقة الوطنية للتعريف

غزلان  
خدي احمد  
مودة بنسبت  
ب مكناش



GHIZLANE  
KHAL AHMED  
Né(e) le 13.08.1973  
à MEKNES

الوزير العام للأمن الوطني  
عبد الحفيظ حموشي



N° D494511 رقم

Variable jusqu'au 21.11.2031  
صالحة إلى غاية 21.11.2031

CAN 384206



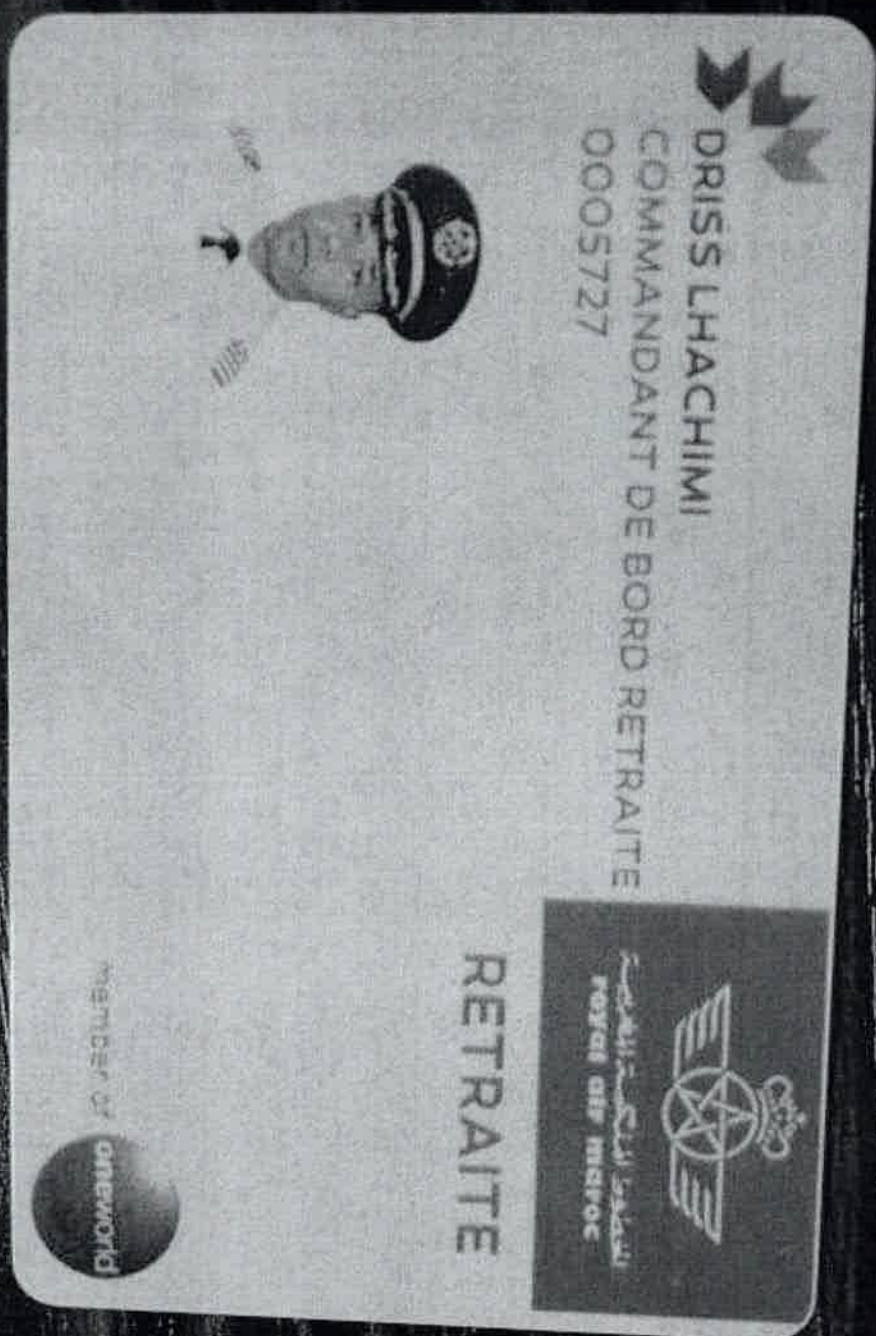

ROYAUME DU MAROC  
CARTE NATIONALE D'IDENTITE

المملكة المغربية  
الجمهورية الوطنية للتعريف

DRISS  
L'HACHIMI  
29.11.1961  
MEKNES

الطبيب العام لادريس الحاشمي  
عبد الطوفان حوشني

الطبيب العام لادريس الحاشمي  
عبد الطوفان حوشني

Validé jusqu'au 22.11.2031  
سلطة إلى غاية 22.11.2031

CAN 233858

ادريس  
الهاشمي  
مريد طارق  
ب كاس

N° D131866







Dr Moustaghfir  
Cabinet de Cardiologie  
14, Bd de Paris Casablanca

**KHAI AHMED, Ghizlane**  
13/08/1973  
Permis 13/04/2023 10:51:44

### Infos patient

Nom	KHAI AHMED, Ghizlane	Numéro de cas	
ID		Début d'enr.	10/04/2023 13:26:34
Age	49 Date de naissance: 13/08/1973	Durée	23:45:20 valide: 23:45:07
Sexe	Femme	Enregistreur	AR(p) (12056/2.0 / 3.1)
Adresse		Prescripteur	
Téléphone		Contact	

Motif de Astenie depuis plusieurs mois  
l'enregistrement  
Traitement en cours  
Traitement  
recommandée

### Général

Battements	77973
ESV	0 (0,00%)
Battements normaux	77973 (100,00%)
Battements stimulés	0 (0,00%)
BB	0 (0,00%)
Jonction	0 (0,00%)
Fibrillation auriculaire	0
Flutter auriculaire	0
Artefacts%	0,01%
Durée:	
ECG 1	23:42:10
ECG 2	23:42:12
ECG 3	23:40:22

### Fréquence cardiaque et VFC

FC min. / maxRR	25 bpm @ 09:59:37 / 2708,9 ms
FC max. / minRR	102 bpm @ 20:56:56 / 422,2 ms
FCsin. min. / maxNN	25,5 bpm / 2708,9 ms
Ø FC	55 bpm
Ø FC diurne	56 bpm
Ø FC nocturne	52 bpm
Battements en Tachy	0 (130 bpm) 0%
Battements en Brady	152 (45 bpm) 0,2%
Pause la plus longue	--- s @ ---
QTc le plus long	133,9 s / QTc: 498 ms @ 10:08

### Evènements ventriculaires

battements ectopiques ventriculaires	0
Doublets	Mono: 0 Poly: 0
Triplets	0
V isolé	0
Bigéminisme	0
Trigéminisme	0
TV	0
TV la plus sévère	
TVNS	0
Salves ventriculaires	0
R.V.	0

### Evènements supraventriculaires

Pause	0
Tachycardie	0
TSV la plus sévère	--- s
Bradycardie	2
Brady la plus sévère	133,3 s (Défini par Durée) avec 41 bpm @ 04:39
Doublet SV	0
Triplet SV	0
TSVP	0
Rythme irrég.	0
ESSV	0 (0,00%)
N-ESSV	77973 (100,00%)

### Diagnostic

BAV de 2ème degré type Luciani Wenckebach, parfois 2/1 presque permanent. fréquence maximale atteinte en 1 pour 1 est autour de 85 battements par min. Eliminer un processus inflammatoire avant de poser l'indication d'un stimulateur cardiaque double chambre.

Dr. Abdelhamid Moustaghfir  
Professeur de Cardiologie  
Rythme cardiaque et fréquence  
Tél: 022 26 53 53 - Fax: 022 26 53 55  
14, Bd de Paris Casablanca

**DARWIN**  
medlog

ID.  
Nom: **KHAI AHMED, Ghizlane**

### Tendance de la fréquence cardiaque

FC Max: 102bpm @ 20:58:58

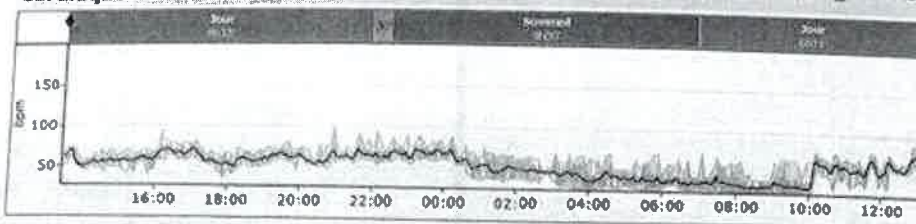

### Tendance du PR

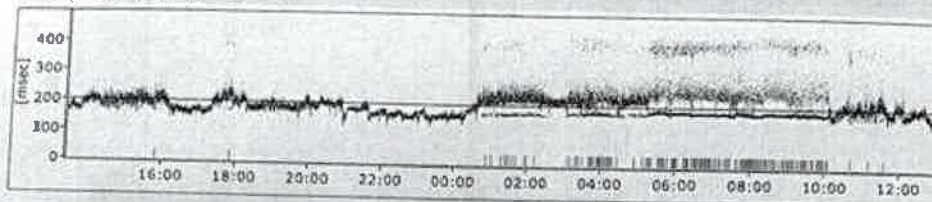

### Tendance des arythmies

Pause	
TV	
RIV	
Salvos ventriculaires	
Triplettes	
Triplet	
ESSV	
Doublet SV	
Triplet SV	
ESV	
Tachycardie	
Bradycardie	
TSVP	
Couplet polymorphe	
Bigéminie	
V bloqué	
Couplet non polymorphe	
Rythme ventriculaire	
TWNS	
Episode B	
Fibrillation	
Flutter atrioventriculaire	
Bloc AV I	
Bloc AV II	
Bloc AV III	
Bloc AV IV	
QT long	
Sous-décalage ST	
Sus-décalage ST	

Printed: 12/04/2023 10:51:44

2/5



medilog **DARWIN**  
PROFESSIONNEL

ID:  
Nom: **KHAI AHMED, Ghizlane**

médian	2989,79	0,37
--------	---------	------

### Evènements ventriculaires

Heure	FC min	FC moyenne	FC max
Enr. complet	25	55	102
Nuit	27	52	94
Jour	25	56	102
13.28	46	61	75
14.00	40	55	71
15.00	40	58	71
16.00	56	67	95
17.00	40	60	81
18.00	39	57	75
19.00	43	63	81
20.00	46	60	102
21.00	54	66	90
22.00	55	66	94
23.00	54	69	91
00.00	36	62	89
01.00	35	52	76
02.00	34	50	67
03.00	27	47	72
04.00	27	43	74
05.00	27	42	74
06.00	27	40	68
07.00	26	40	78
08.00	26	35	66
09.00	25	37	70
10.00	26	58	79
11.00	35	60	80
12.00	34	52	91
13.00	64	77	88

### Evènements supraventriculaires

FC Max: 102bpm @ 20:56:56

Heure	FC min	FC moyenne	FC max	Bradycardie	Bloc AV II Type 1	Bloc AV II Type 2	N-ESSV	N total	Validité (%)	Total battements
Enr. complet	25	55	102	2	5696	5590	77973	77973	100	77973
Nuit	27	52	94	2	2861	2791	28294	28294	100	28294
Jour	25	56	102		2825	2799	49679	49679	100	49679
13.28	46	61	75		1	1	2042	2042	100	2042
14.00	40	55	71		4	4	3301	3301	100	3301
15.00	40	58	71		21	20	3497	3497	100	3497
16.00	56	67	95				4017	4017	100	4017
17.00	40	60	81		19	19	3609	3609	100	3609
18.00	39	57	75		3	3	3419	3419	100	3419
19.00	43	63	81		1	1	3805	3805	100	3805
20.00	46	60	102		2		3578	3578	100	3578
21.00	54	66	90				3937	3937	100	3937
22.00	55	66	94				3981	3981	100	3981
23.00	54	69	91				4162	4162	100	4162
00.00	36	62	89		67	66	3705	3705	100	3705
01.00	35	52	76		279	244	3134	3134	100	3134
02.00	34	50	67		197	191	3027	3027	100	3027
03.00	27	47	72		403	402	2790	2790	100	2790
04.00	27	43	74	2	467	467	2597	2597	100	2597
05.00	27	42	74		584	558	2526	2526	100	2526
06.00	27	40	68		864	863	2372	2372	100	2372
07.00	26	40	78		792	791	2405	2405	100	2405
08.00	26	35	66		970	971	2130	2130	100	2130
09.00	25	37	70		789	766	2249	2249	100	2249

Printed: 12/04/2023 15:51:54

4/5



ID: Nom KHAI AHMED, Ghizlane

1/1

Début d'enc.: 10/04/2023 13:25:34

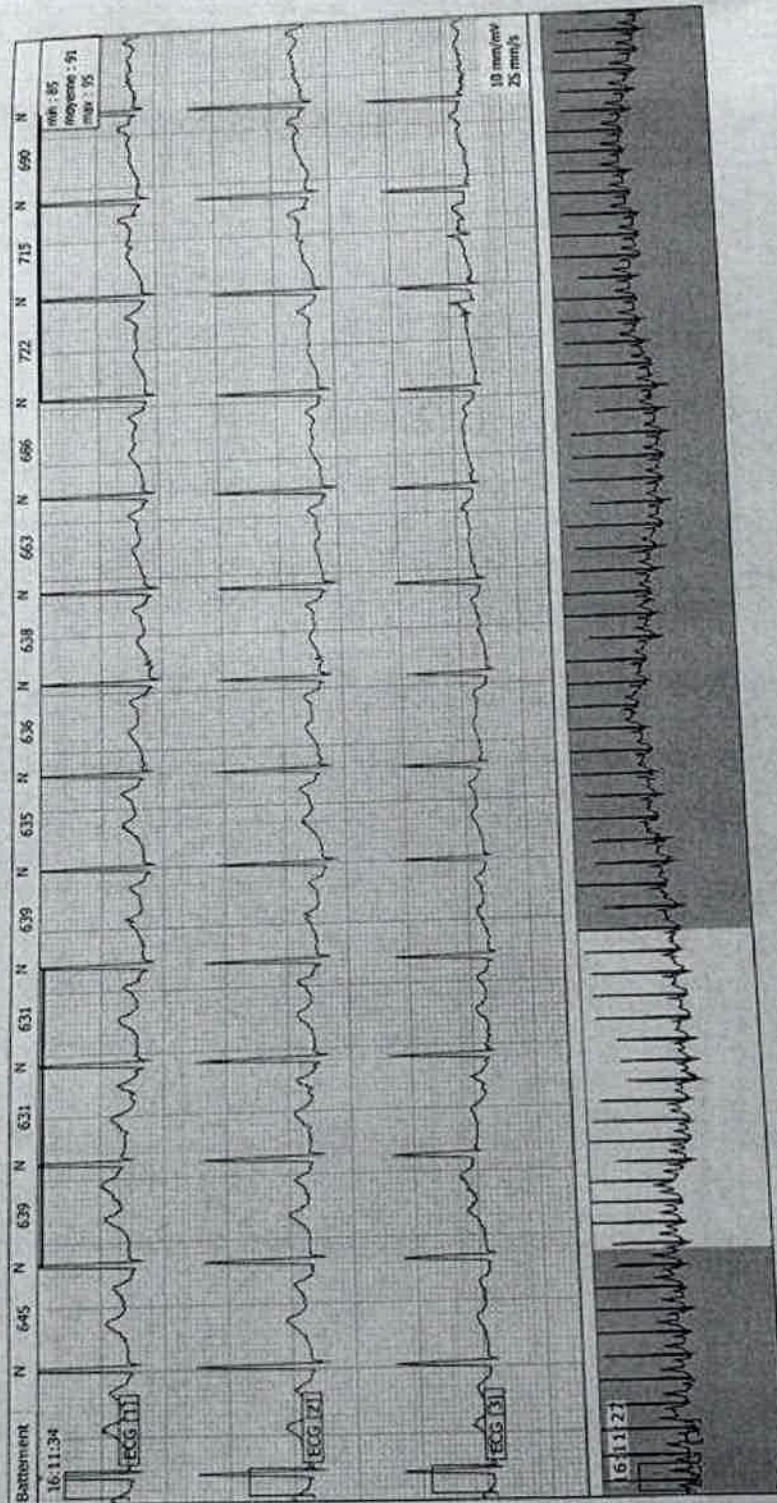



ID: Nom: KHAI AHMED, Ghizlane

1/1

Début d'enr : 10/04/2023 13:26:34

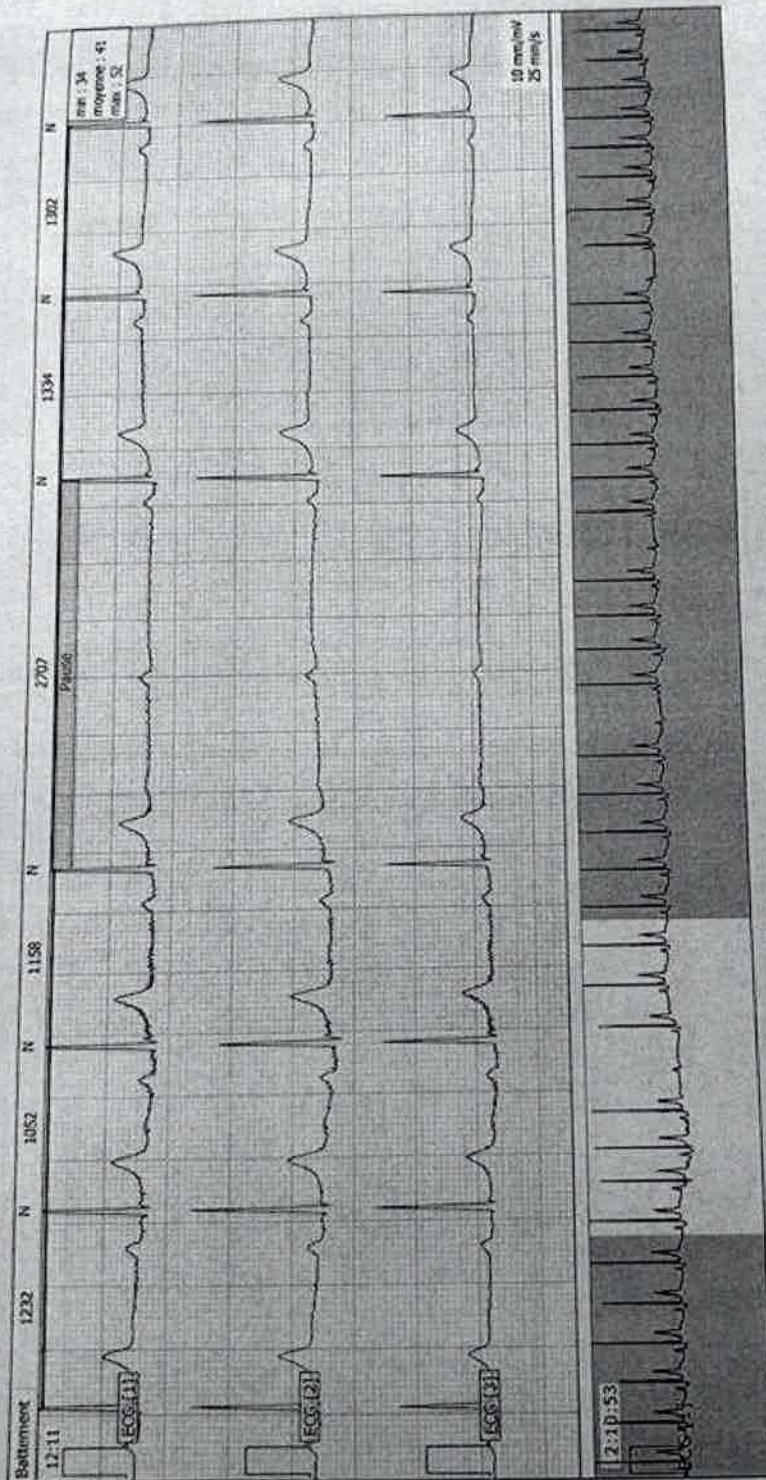



313

ID: Nom: KHAI AHMED, Ghizlane

