



MUPRAS

FACTURE N°: 974/23

160022

DATE D'ENTREE : 09/05/2023

DATE DE SORTIE : 09/05/2023

NOM ET PRENOM : MR KALTMi ABDELMAJID

<u>SEJOUR A LA CLINIQUE</u>	<u>NOMBRE</u>	<u>UNITAIRE</u>	<u>TOTAL</u>
CORONAROGRAPHIE	1,00	6 000,00	6 000,00
			-
<u>BILAN BIOLOGIQUE</u>			-
LABORATOIRE SENTISSI	1,00	735,20	735,20
			-
<u>TOTAL GENERAL</u>			6 735,20

ARRETEE LA PRESENTE FACTURE A LA SOMME DE :

SIX MILLE SEPT CENT TRENTE CINQ DHS, 20 CTS ./.

Urgence 24h/24h المستعجلات

19, Bd Ibnou Sina - Casablanca Tél: 05 22 94 39 33 (L.G) - Fax: 05 22 94 30 22

www.cardiocasaanfa.com - Email. contact@cardiocasaanfa.com - I.C.E. : 001742957000002

Patente: 35806678 - I.F: 1004548 - C.N.S.S.: 6021589 BMCI - Agence Mohamed V - RIB: 013 780 01 104 01384700132 48

19, شارع ابن سينا- الدار البيضاء الهاتف: 05 22 94 39 33 - الفاكس: 05 22 94 30 22

بثاننا - 35806678 - ت ج : 1004548 - ص و ض ج: 6021589 التعريف البنكي : 013 780 01104 01384700132 48



Docteur Hassan JAMMI
CARDIOLOGUE
20 Rue Oujama SAYAH
Bd. Al Massira Al Khadra - Casa
Tél: 0522 39 31 01 - Fax: 0522 94 30 22

Casablanca le

09/05/2013

MOR KALTONI ABDELMAJID

- Diabète NID.

- Dyslipidémie

- HTA

- TABAC

- Athérome Coronaires bilatéraux

- Malaise.

→ Coronaropathie en
urgence.

Docteur Hassan JAMMI
CARDIOLOGUE
20 Rue Oujama SAYAH
Bd. Al Massira Al Khadra - Casa
Tél: 0522 39 31 01 - Fax: 0522 94 30 22

Urgence 24h/24h المستعجلات

19, Bd Ibnou Sina - Casablanca Tél: 05 22 94 39 33 (L.G) - Fax: 05 22 94 30 22

www.cardiocasaanfa.com - Email: contact@cardiocasaanfa.com - I.C.E. : 001742957000002

Patente: 35806678 - I.F: 1004548 - C.N.S.S.: 6021589 BMCI - Agence Mohamed V - RIB: 013 780 01 104 01384700132 48

19, شارع ابن سينا - الدار البيضاء الهاتف: 05 22 94 39 33 - الفاكس: 05 22 94 30 22

بناتنا: 35806678 - ت ج: 1004548 - ص و ض ج: 6021589 التعريف البنكي: 013 780 01104 01384700132 48



B181289 رقم N° d'attribution 57113/1958 رقم الحالة المدنية
بن الجيلالي بن الطاهر
و فاطمة بنت محمد

Fils de JILALI ben TAHAR
Euse FATNA bent MOHAMED

Sexe M الجنس

أنتوان حيالقدس مباركة مجموعة 109 رقم 17 سيدي البرنوصي البيضاء
HAY AL QODS MOUBARAKA GR 109 NR 17 BERNOUSSI CASA

IDMAROPIOUGN6<6B181288<<<<<<<<
5811122M3012176MAR<<<<<<<<<<<<9
KALTMII<<ABDELMJID<<<<<<<<<<<<

i ID:
I D-naïss:
ans,

KALIMI

Abdelmajid

9-Mai-2023 09:08:17

Freq. Card.: 53 BPM
Int PR: 172 ms
Dur. QRS: 75 ms
QT/QTc: 408/392 ms
Axes P-R-T: 46 22 33

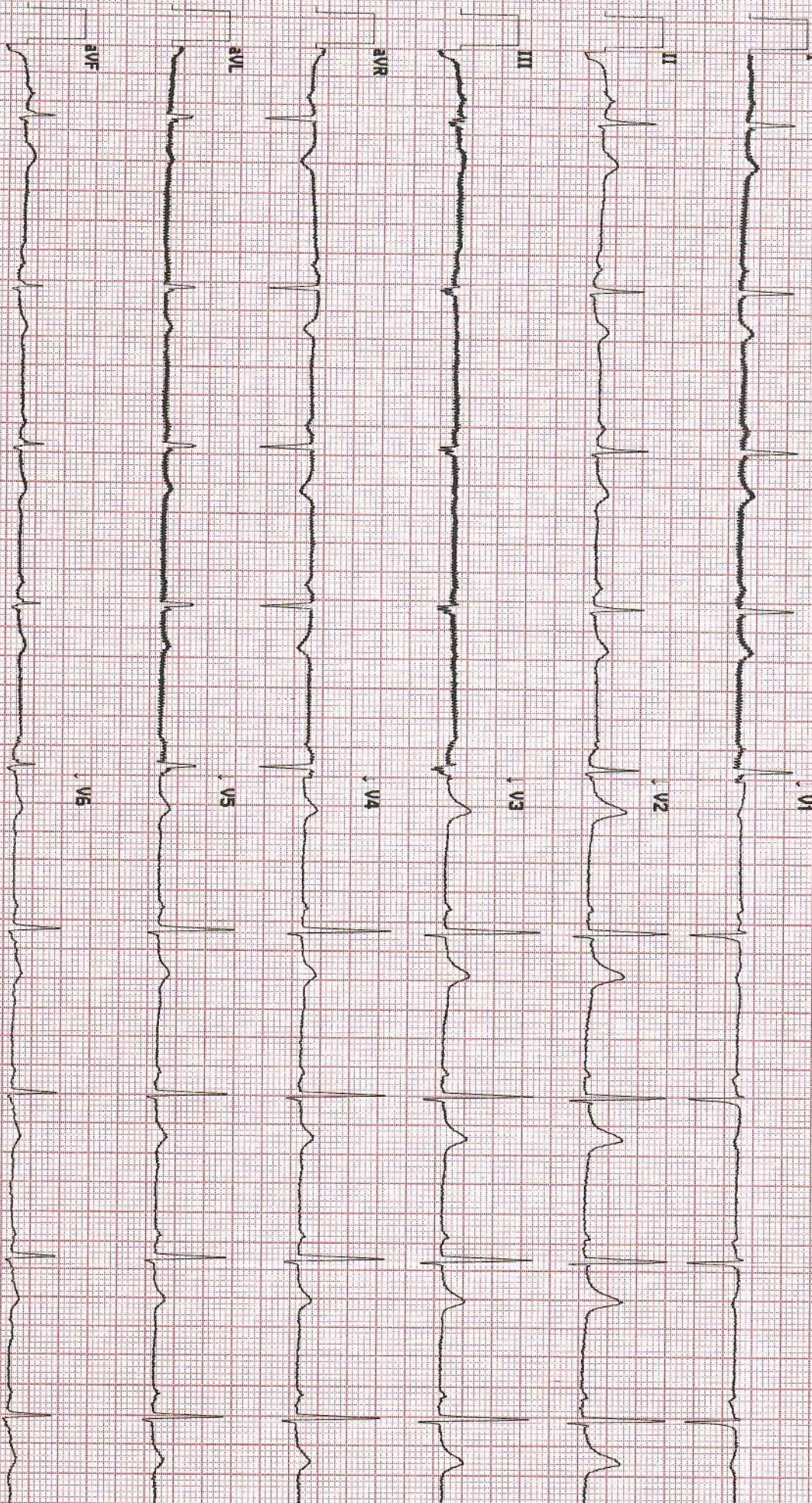

112500145354

CASA ANFA

Site # 0 Ann # 0

Location 1905

Casablanca

09/05/2023

09:08:17

112500145354



UNITE DE CARDIOLOGIE INTERVENTIONNELLE

N° TELE : 0661 42 30 52

Coronarographie

Patient: ABDELMJID KALTM
IPP: 3014
Date Examen: 09/05/2023

Date de naissance: 12/11/1958
Taille: 168 cm.
Poids: 70 kg.
IMC : 24,8
SC (m²): 1,82

Sexe: MASCULIN

Opérateur: Dr KAMEL BOUGHALEM
Correspondant: Dr HASSAN JAMMI

- **Indications:** Douleur thoracique suspecte. Ischémie myocardique documentée par des modifications électriques.

STATUT CLINIQUE

- **Facteurs de risques:** Diabète (traitement per os).
- **Examen Clinique:** Douleur thoracique suspecte. Ischémie myocardique documentée par des modifications électriques.

TECHNIQUE

Salle: Salle Coro Philips Azurion.

Voie d'abord primaire: Artère radiale droite - 5 French avec Bracelet/TR-BAND.

Contraste: Omnipaque. 60 ml

Matériel:

- CATHETER INFINITI JL 3.5 F5 (Cordis) N° 18155822.
- CATHETER INFINITI JR 4.0 F5 (Cordis) N° 18164698.

MEDICAMENTS

Héparine : 20 mg IV à 09:45.

Risordan : 2 mg IV à 09:45.

CORONAROGRAPHIE

Dominance: Dominance gauche.

Artère Coronaire Gauche:

- Le tronc commun est normal, sans sténose.
- L'artère interventriculaire antérieure donne une branche diagonale. L'artère interventriculaire antérieure ne présente pas de sténose significative sur l'ensemble de ses segments proximal, moyen et distal.
- L'artère circonflexe donne trois branches marginales significatives. L'artère circonflexe est indemne de lésion coronaire significative ainsi qu'au niveau de ses branches de division.

Artère Coronaire Droite: L'artère coronaire droite est rudimentaire et dominée. L'artère coronaire droite est indemne de sténose sur l'ensemble de ses segments.

Score Syntax: 0

CONCLUSION

✓ Coronarographie normale.

Dr KAMEL BOUGHALEM

Dr Kamel BOUGHALEM
Cardiologue
Cardiologie Interventionnelle

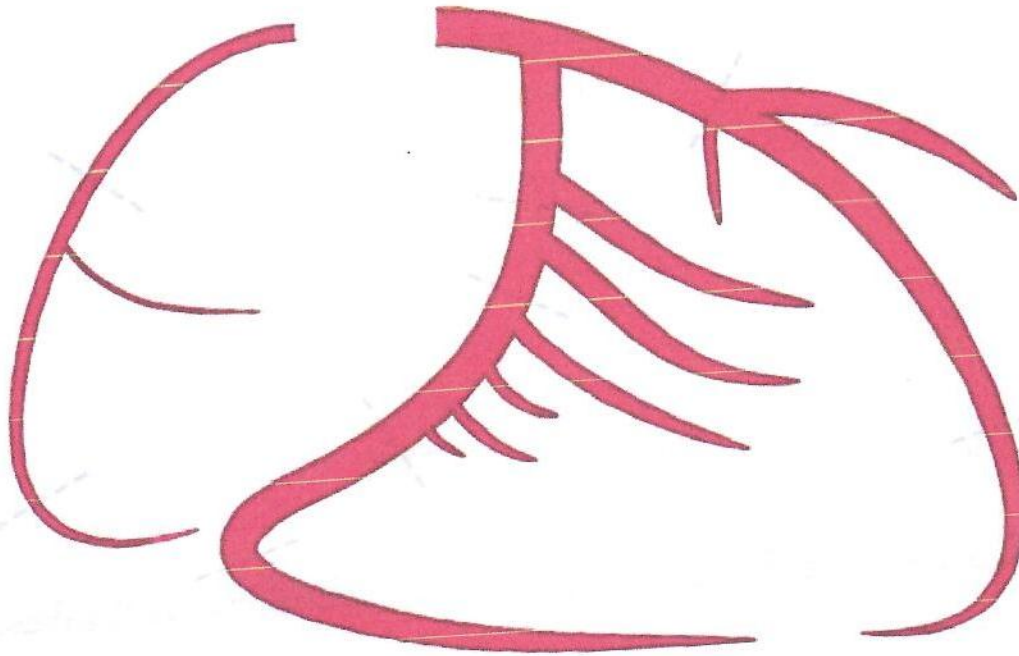

Laboratoire d'Analyses Médicales Sentissi

Dr A. SENTISSI
Pharmacien Biologiste



Ancien Interne CHU de Toulouse
Spécialisé en Hématologie, Biochimie
Bactériologie, Parasitologie, Pathologie Médicale
D.U. Assurance Qualité en B.M.

Code Patient : 2305090019
Date de l'examen : 09-05-2023
C. CARDIO.CASA-ANFA

Mr Abdelmajid KALIMI
Réf : 2305090019
Prescription : Dr Hassan JAMMI

HEMATOLOGIE

HEMOGRAMME (Sysmex XN-1000)

Globules Blancs :	8 190 /mm ³	(4 000-10 000)
Globules Rouges :	4.83 /mm ³	(4.00-5.76)
Hémoglobine :	14.5 g/dL	(13.5-17.2)
Hématocrite :	42.5 %	(37.0-50.5)
VGM :	88.0 fL	(80.0-101.0)
TCMH :	30.0 pg	(27.0-34.0)
CCMH :	34.1 %	(30.0-35.0)
Polynucléaires Neutrophiles :	63.7 %	(40.0-75.0)
Soit:	5 217.0 / mm ³	(1 500.0-7 700.0)
Polynucléaires Eosinophiles :	2.2 %	(<5.0)
Soit:	180.2 / mm ³	(20.0-1 100.0)
Polynucléaires Basophiles :	0.2 %	(0.0-1.0)
Soit:	16.4 / mm ³	(<350.0)
Lymphocytes :	26.9 %	(20.0-45.0)
Soit:	2 203.1 / mm ³	(1 000.0-4 000.0)
Monocytes :	7.0 %	(2.0-12.0)
Soit:	573.3 / mm ³	(100.0-2 700.0)
Plaquettes :	223 000 /mm ³	(150 000-500 000)

VITESSE DE SEDIMENTATION

VS 1ère heure	8 mm	(<20)
VS 2ème heure	18 mm	

BIOCHIMIE SANGUINE GÉNÉRALE ET SPÉCIALISÉE

Glycémie	1.34 g/l	(0.70-1.10)
(Glucose-oxydase)	7.44 mmol/l	(3.89-6.11)

Laboratoire d'Analyses Médicales Sentissi

Dr A. SENTISSI
Pharmacien Biologiste



Ancien Interne CHU de Toulouse
Spécialisé en Hématologie, Biochimie
Bactériologie, Parasitologie, Pathologie Médicale
D.U. Assurance Qualité en B.M.

09-05-2023 – Mr Abdelmajid KALTM

HbA1c (Cobas C111)	7.4 %	(4.2–7.0)
– L'HbA1c d'un sujet normal ou d'un diabète équilibré est de 4.2 à 7%		
Urée plasmatique: (enzymatique)	0.34 g/l 5.68 mmol/l	(0.15–0.50) (2.51–8.35)
Créatinine (Jaffé)	11.6 mg/l 102.5 µmol/l	(7.0–13.0) (61.9–114.9)
Cholestérol total (Enzymatique)	1.30 g/l 3.4 mmol/l	(1.30–2.00) (3.4–5.2)
HDL–Cholestérol	0.45 g/l 1.17 mmol/l	(>0.40) (>1.04)
LDL–Cholestérol (calculé selon la formule de Friedwald) Interprétation du LDL–Cholestérol:	0.62 g/l 1.61 mmol/l	(<1.60) (<4.14)
– LDL–Cholestérol 0.70 à 1,00 g/l : valeur optimale, – LDL–Cholestérol entre 1,00 et 1,60 g/l: valeur limite , – LDL–Cholestérol > à 1,60 g/l: valeur à risque élevé.		
Triglycérides	1.29 g/l 1.47 mmol/l	(0.40–1.50) (0.46–1.71)

IMMUNO-HEMATOLOGIE

GROUPE SANGUIN ABO ET RHESUS

Groupe sanguin ABO
Rhésus (D)

O
Négatif

Demande validée biologiquement par : Dr. SENTISSI Abdelfattah

Laboratoire SENTISSI
Dr. Abdelfattah SENTISSI
Rég. Romand 2 - Tour 2 - Apt 3
R.C.N° 200220 - C.N.S.S. : 1256503 - ID.Fiscale : 40803780 - ICE : 00157836400055

Mentions
Biologiques
spéciales

CARTE DE GROUPE (Receveur)

PHOTO

Laboratoire SENTISSI

Résidence "Romandie 2" Tour 2 - Appartement 3 Bd. Bir Anzarane
Tél : 05.22.36.62.50 / 05.22.39.64.15 - Fax : 05.22.39.64.20 - Casablanca

N° et date d'examen
2305090019
09-05-2023

Préleveur date

Nom - Prénom - Adresse - Date - Lieu de Naissance
Mr Abdelmajid KALIMI
01-01-1958

Le Chef du Laboratoire
Dr Abdelfattah SENTISSI

O	Rh	D
NEGATIF		C
		c
		E
Déterm ABO Rh		e
O	Négatif	CDE
		k

DEUXIEME DETERMINATION Nom et Adresse laboratoire

Attention : les résultats figurant ci-dessus
ne doivent être considérés comme
détermination effectuée sur un second
prélèvement

Circ. Minist. du 15-12-65

N° et date d'examen

Nom - Prénom - Adresse - Date - Lieu de Naissance

Vignette groupe Rhésus

Laboratoire SENTISSI
Abdelfattah SENTISSI
Casablanca

D
C
c
F

LABORATOIRE D'ANALYSES MEDICALES SENTISSI

Tel : 05 22 36 62 50 et 05 22 39 64 15

Patient :Mr Abdelmajid KALTMi

Date de l'examen : 09-05-2023

Facture N° : 2305090019

C. CARDIO.CASA-ANFA

Analyses effectuées :

NF, VS, GLY, HBA1C, CHOL, DTG, HDL, LDL, BUN, CREA, GS, GS2

Total des B : 530

S'élève à la somme de : 735.20 DH

INPE: 093000274
Laboratoire SENTISSI
Dr. Abdelfattah SENTISSI
Rés. Romandie II - Tour 2 - Casa
Tél.: 05 22 36 62 50 / 39 64 15

Résidence Romandie 2 - Tour 2 - appartement-3 Bd Bir ANZARANE - CASABLANCA
PATENTE N° : 35802477 - R.C. N° : 20020 - C.N.S.S N° : 125 6503