

164086

DEVIS N° 0000050/23

MOHAMMADIA Le : 19-06-2023

Identification	Norm & Prénom : RADI ABDEL-ELLILAH	C.I.N. : B734600
Organisme : MUPRAS		
Diagnostic :		
Médecin traitant :		

Observation	Qté	Prix U.	L.C.	Coef	Total
-------------	-----	---------	------	------	-------

SEJOUR	SEJOUR SOINS INTENSIFS	6	1000		6 000,00
Sous Total					
6 000,00					

PHARMACIE INTERNE	PHARMACIE	1	3158,92		3 158,92
Sous Total					
3 158,92					

PRESTATIONS	SURVEILLANCE USI	6	400		2 400,00
Sous Total					
2 400,00					
ECG					
KINESITHERAPIE					
Sous Total					
2 850,00					

RADIOLOGIE	ECHOGRAPHIE ABDOMINO-PELVIENNE	1	450		450,00
Sous Total					
450,00					
GENOU DROIT FACE + PROFIL					
THORAX DE FACE					
ETT					
GENOUX FACE + PROFIL					
RACHIS LOMBAIRE FACE+PROFIL					
BASSIN DE FACE					
AVANT BRAS DROIT FACE+ PROFIL					
AVANT BRAS GAUCHE FAC + PROFIL					
MAINS FACE + PROFIL					
Sous Total					
3 432,00					

HONORAIRES MEDICAUX	DR. SAYERH YASSINE	1	200		200,00
Sous Total					
200,00					
DR. MALOUK NOURDINE					
DR. KHATTABI IKRAM					
DR. TAJAOUI ABDERRAHIM					
DR. BOUAZZAOUI LAMIA					
Sous Total					
1 000,00					

ANALYSE LABORATOIRE	BILAN BIOLOGIQUE	1	7046,95		7 046,95
Sous Total					
7 046,95					

TOTAL PARTIE MEDICALE	TOTAL PARTIE AUTRUI	8 046,95
TOTAL GENERAL		23 487,87

NB:

Arrêté le présent devis à la somme de: VINGT-TROIS MILLE QUATRE CENT QUATRE-VINGT-SEPT DIRHAMS QUATRE-VINGT-SEPT CENTIMES

Service Prise en Charge
Clinique Internationale de Mohammed VI
Boulevard Mohammed VI
Mohammedia
INPE : 060065182

Adresse : Boulevard Mohammed VI, a cote de Station Shell-Marjane, Mohammedia Tél. : 05 23 28 91 91 - Fax : 05 23 32 88 64
- E-mail : direction@clinique-internationale-mohammedia.ma - Site Web : www.clinique-internationale-mohammedia.ma - RIB : 230780382695822100950016
003205405000084 - RIB : 230780382695822100950016

Séjour : Du 02/06/2023 au 08/06/2023
Patient : M. RADI ABDEL-ELILAH
N° Dossier : CIM23F02145554
Organisme : MUPRAS

CLINIQUE INTERNATIONALE DE MOHAMMADIA

Désignation	Prix Unit	Quantité	Prix TTC
ACUPAN 20MG INJECTA (05)	6,34 Dh	1	6,34 Dh
ANDOL 1G INJ	18,80 Dh	15	282,00 Dh
CIPROFLOXACINE NORMON 200 MG / 100 ML	45,12 Dh	10	451,20 Dh
METRIS 500 MG	20,50 Dh	14	287,00 Dh
NO-SPA 40MG B/5 AMP INJ	4,00 Dh	14	56,00 Dh
NOVEX 2000UI 0.2 ML/2	18,75 Dh	5	93,75 Dh
NOVEX 4000UI 0.4ML/2	38,33 Dh	1	38,33 Dh
OMEPRAZOLE NORMON 40 MG INJ	29,90 Dh	5	149,50 Dh
TRIAxon 2 G INJECTA (01)	149,50 Dh	12	1794,00 Dh
			3 158,12 Dh

Service Prise en Charge
Clinique Internationale de Mohammadia
Boulevard Mohammed VI
INPE : 060065182
Dr. Mohamed El-Mechaieq
Clinique Internationale de Mohammadia
Boulevard Mohammed VI
INPE : 060065182

5-Jun-2023 PM7:59:18

ID: Name: Sex: M Vent. PR int QRS du QT/QTc P/QRS/ RV5/SV RV5+SV 1120 3614 4016 4564 9150

Medication: cm History: 10 mm/mV

132 bpm

mmHg

kg

years

Birth date:

Sex: M

Symptoms:

10 mm/mV 25 mm/s Filter: H50 d 100 Hz

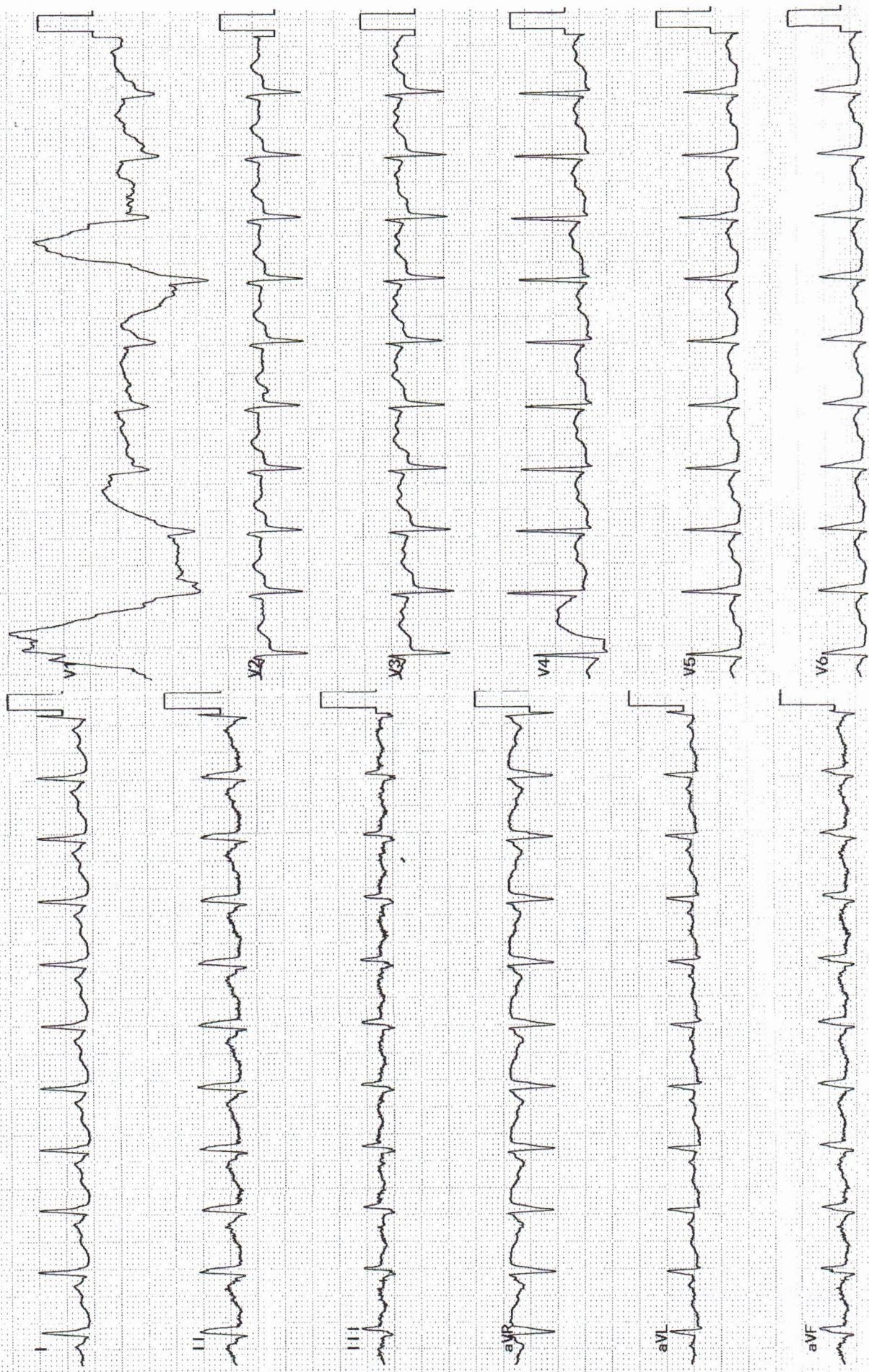

Unconf Review Exam:

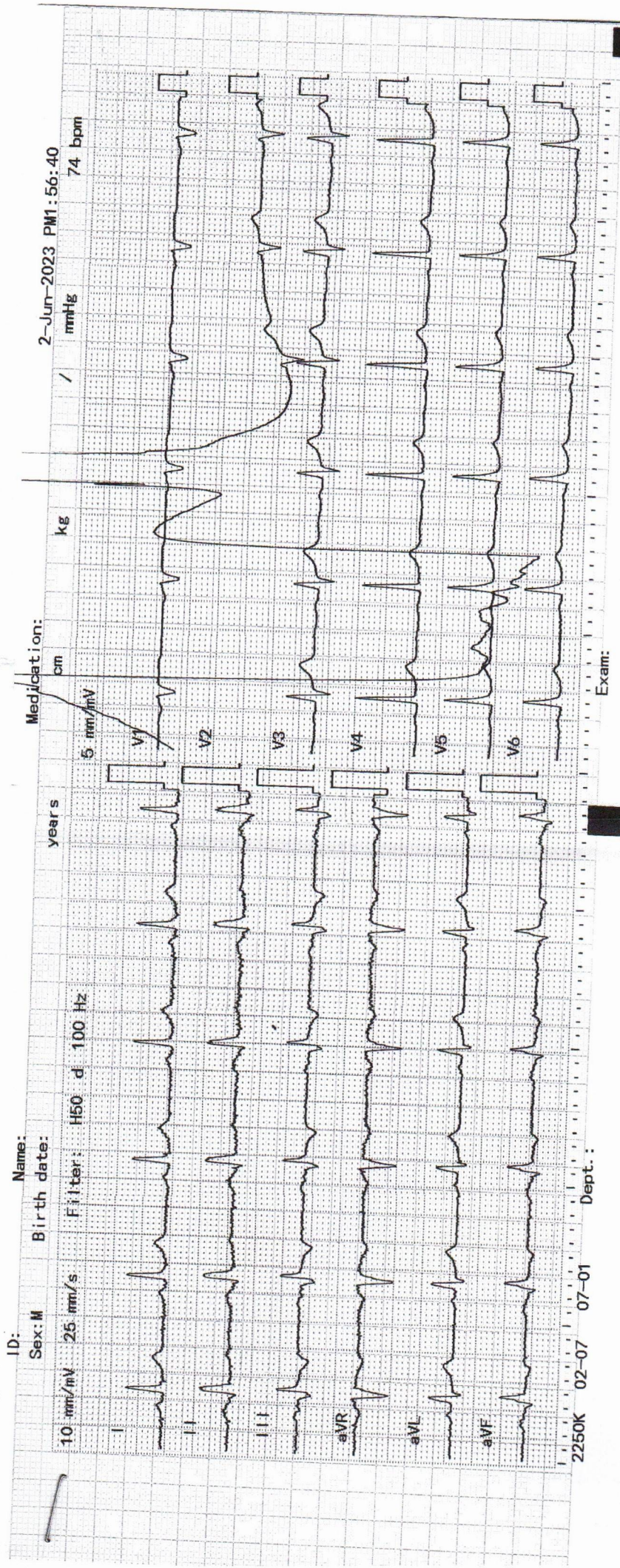

LE 08/06/2023

calendrier des séances de kinésithérapie de RADI ABDEL-ELILAH

DATE	NOMBRE DES SEANCES	1 séance	total
02/06/2022	1 séance	1 séance	

Clinique Internationale de Mohammadia
Boulevard Mohammed VI
NPE: 060065182

Boulevard Mohammed VI, à côté de Station Shell-Marjane, Mohammadia
Tél. : 05 23 28 91 91 - Fax : 05 23 32 88 64
E-mail : direction@clinique-internationale-mohammadia.ma
Site web : www.clinique-internationale-mohammadia.ma
ICE : 003205405000084 - RC : 32249 - IF: 53571925

F(No Diff) (Ariat)

• New penou = F(No Diff) (Ariat) -

• Diff = HTA Couplage + IF -

• Result = Bon VG VG (Vigilance) -

VG non dilate de bonne cénologie - homogène

Fe = 65%
fuit mi-lab et de l'organe minims du

l'organe de l'organe

Acte d'urgence

06-09 (Vigilance)

HTA (logore de IT minime)

AVG (Vigilance)



AKDITAL

Clinique Internationale de Mohammadia
المصحة الدولية للمحمدية

02/06/2023

PATIENT : RADI ABDEL-ELILAH
PRESCRIPTEUR: ANESTHESISTE REANIMATEUR

ECHOGRAPHIE ABDOMINO-PELVIENNE

RESULTAT :

Foie de taille normale, de contours réguliers et d'échostructure homogène, sans formation focale.

La vésicule biliaire est en réplétion, à paroi fine, alithiasique.

Absence de dilatation des voies biliaires intra hépatiques ou de la voie biliaire principale.

Tronc porte de calibre normal, perméable.

Les deux reins sont de taille limite, légèrement hyperéchogènes, gardant une différenciation parenchymo-sinusale, sans dilatation des cavités pyélocalicielles ni image de lithiasie.

Ils siègent de multiples lésions kystiques bilatérales, de taille variable, simples, les plus volumineux mesurant à droite 38 mm et à gauche 45 mm.

Rate est de taille normale et homogène, sans lésion focale.

Absence d'adénopathie profonde de taille significative.

Absence d'épanchement péritonéal notable.

Vessie en semi-réplétion à contenu homogène.

Prostate légèrement augmenté de volume mesurant 49 x 39 x 35 mm, soit un volume de 36 ml. et d'échostructure homogène.

CONCLUSION :

Reins de taille limite hyperéchogènes avec multiples kystes bilatérales

Hypertrophie prostatique (36 ml), à confronter au données de la PSA.

Absence de foyer profonde notable.

Clinique Internationale de Mohammadia
Boulevard Mohammed VI
Mohammadia
INPE : 060065182



AKDITAL

Clinique Internationale de Mohammadia
المصحة الدولية للمحمدية

02/06/2023

PATIENT : RADI ABDEL-ELILAH
PRESCRIPTEUR: ANESTHESISTE REANIMATEUR

RADIOGRAPHIE DU GENOU DROIT

Techniques : Incidences de face et profil

Résultat :

Minéralisation normale des structures osseuses.

Léger pincement de l'interligne articulaire fémoro-tibial prédominant sur le versant interne, sans géodes sous chondral ni image d'ostéophyte.

Absence de désaxation rotulienne.

Respect des corticales osseuses.

Absence d'épanchement intra-articulaire radiographiquement décelable.

Absence de calcification pathologique péri ou intra-articulaire.

Merci pot votre confiance

Clinique Internationale de Mohammadia
Boulevard Mohammed VI
Mohammadia
INPE : 060065182



AKDITAL

Clinique Internationale de Mohammadia
المصحة الدولية للمحمدية

03/06/2023

PATIENT : RADI ABDEL-ELILAH
PRESCRIPTEUR: ANESTHESISTE RÉANIMATEUR

THORAX DE FACE

TECHNIQUE : Incidence de face.

RESULTATS :

Absence de foyer parenchymateux évolutif notable.
Absence d'anomalie pleurale.
Aspect normal de la silhouette cardio-médiastinale.
Absence d'anomalie du cadre osseux.

Merci de votre confiance.

Clinique Internationale de Mohammadia
Boulevard Mohammed VI
Mohammadia
INPE : 060065182



AKDITAL

Clinique Internationale de Mohammadia
المصحة الدولية للمحمدية

05/06/2023

PATIENT : RADI ABDEL-ELILAH
PRESCRIPTEUR: ANESTHESISTE REANIMATEUR

RADIOGRAPHIE DU GENOU GAUCHE

Techniques : Incidences de face et profil

Résultat :

Minéralisation normale des structures osseuses.
Léger pincement de l'interligne articulaire fémoro-tibial prédominant sur le versant interne, sans géodes sous chondral ni image d'ostéophyte.
Respect de l'interligne articulaire fémoro-patellaire.
Absence de désaxation rotulienne.
Respect des corticales osseuses.
Absence d'épanchement intra-articulaire radiographiquement décelable.
Absence de calcification pathologique péri ou intra-articulaire.

Merci pot votre confiance

Clinique Internationale de Mohammadia
Boulevard Mohammed VI
Mohammadia
INPE : 060065182



AKDITAL

Clinique Internationale de Mohammadia
المصحة الدولية للمحمدية

05/06/2023

PATIENT : RADI ABDEL-ELILAH
PRESCRIPTEUR: ANESTHESISTE REANIMATEUR

RADIOGRAPHIE DU RACHIS LOMBAIRE

Techniques : Incidences de face et profil

Résultat :

Réduction de la lordose lombaire avec minime attitude scoliotique à convexité gauche.

Minime ostéophytes marginaux antérieur, et pincement du coin antéro-supérieur de s1.

Respect de la hauteur des corps vertébraux

Bon alignement du mur postérieur

Absence de lésion focale suspecte.

Respect des corticales.

Respect des espaces inter-somatiques et inter-articulaires.

Absence d'anomalie des parties molles.

Merci de votre confiance.

Clinique Internationale de Mohammadia
Boulevard Mohammed VI
Mohammadia
INPE / 060065182



AKDITAL

Clinique Internationale de Mohammadia
المصحة الدولية للمحمدية

06/06/2023

PATIENT : RADI ABDEL-ELILAH
PRESCRIPTEUR: ANESTHESISTE REANIMATEUR

RADIOGRAPHIE DU BASSIN DE FACE

Résultat :

Minéralisation normale des structures osseuses sans lésion lytique, condensante ou mixte.

Pincement des interlignes articulaires sacro-iliaques avec ostéocondensation des berges articulaires sans images d'ostéophytes ni de géodes sous chondrales visibles.

Respect des interlignes articulaires coxo-fémorales.

Absence d'épanchement intra-articulaire radiographiquement décelable

Respect de la sphéricité des têtes fémorales.

Absence de calcification pathologique péri ou intra-articulaire.

Merci pour votre confiance

Clinique Internationale de Mohammadia
Boulevard Mohammed VI
Mohammadia
INPE : 060065182

Hôpital Privé Casablanca Ain Sebaa

المستشفى الخاص الدار البيضاء عين السبع

LABORATOIRE DE BIOLOGIE MEDICALE
Dr. Nadia RAZIK
Médecin Biologiste

Casablanca , le 08/06/2023

Honoraires

Dossier N°: 080623-264 du: 08/06/2023

Clinique INTERNATIONALE MOHAMMADIA

Médecin Dr : ANESTHESISTE
REANIMATEUR

Matricule : 102727 N°Chambre

Patient : Mr RADI ABDEL-ELILAH

Analyses	Cotation	Montant
Créatinine	30	40,200
UREE	30	40,200
IONOGRAMME SANGUIN	160	214,400
CRP : PROTEINE-C REACTIVE	100	134,000
Prélèvement sang veineux	1	11,750
Total B		320
Total en dirhams		440,55

SERVICE LABORATOIRE
HOPITAL PRIVÉ DE CASABLANCA AIN SEBAA
INPE : 080003272
279, Bd. Chefchaouni - Ain Sebaâ
(9)

**AKDITAL**

Hôpital Privé Casablanca Ain Sebaa

المستشفى الخاص الدار البيضاء عين السبع

LABORATOIRE DE BIOLOGIE MEDICALE**Dr. Nadia RAZIK**

Médecin Biologiste



Casablanca, le 08/06/2023

Compte rendu d'analyses

Dossier N° : 080623-264

Pvt du: 08/06/2023 8:52

Mr **RADI ABDEL-ELILAH**

IPP Patient : 102727/23

Patient Clinique : Clinique INTERNATIONALE MOHAMM

Prescrit par Dr ANESTHESISTE REANIMATEUR

Page : 1 / 2

BIOCHIMIE SANGUINE

			Valeurs Usuelles	Antériorité
CREATININE	:	29,67 mg/l	(6,3 - 12)	36,11 (06/06/23)
		262,58 μ mol/l	(56 - 106)	
UREE	:	0,63 g/l	(0,16 - 0,48)	0,84 (06/06/23)
		10,50 mmol/l	(2,67 - 8)	1,33 (04/06/23)
				1,72 (03/06/23)
				1,86 (02/06/23)
				~~~~~

**IONOGRAMME SANGUIN**

<b>SODIUM</b>	:	137.9	mEq/l	( 134 - 145 )	137.6 (06/06/23)
(Technique : Architect C4100)					
<b>POTASSIUM</b>	:	<b>3,33</b>	mEq/l	( 3,5 - 5 )	3,39 (06/06/23)
(Technique : Architect C4100)					
					3,38 (04/06/23)
					3,83 (03/06/23)
					3,28 (02/06/23)
					~~~~~
CHLORE	:	101.6	mEq/l	(95 - 110)	110.6 (06/06/23)
(Technique : Architect C4100)					
RESERVE ALCALINE	:	23	mEq/l	(22 - 29)	23 (06/06/23)
PROTEINES TOTALES	:	62,86	g/l		69,95 (06/06/23)
Adultes(en ambulatoire).....64 à 83 g/l					
Calcium sérique	:				
CALCIUM	:	88,22	mg/l	(81 - 104)	90,70 (06/06/23)
		2,21	mmol/l	(2,02 - 2,6)	
CALCIUM SERIQUE (Corrigé)	:	93,56	mg/l		91,88 (06/06/23)

SERVICE LABORATOIRE
HOPITAL PRIVE DE CASABLANCA AIN SEBA
N° 080623272
279, Bd. Chefchaouni - Ain Sebaa



AKDITAL

Hôpital Privé Casablanca Ain Sebaa
المستشفى الخاص الدار البيضاء عين السبع

LABORATOIRE DE BIOLOGIE MEDICALE

Dr. Nadia RAZIK

Médecin Biologiste

Mr RADI ABDEL-ELILAH

Dossier N° : 080623-264

Page : 2 / 2

GLYCEMIE A JEUN

: 0,85 g/l
4,72 mmol/l

Valeurs Usuelles
(0,75 - 1,15)
(4,16 - 6,38)

Antériorité
0,90 (06/06/23)
1,33 (04/06/23)
1,24 (02/06/23)

PROTEINES DE L'INFLAMMATION

CRP : PROTEINE-C REACTIVE

: 52,79 mg/l

Valeurs Usuelles
(Inférieur à 6)

Antériorité

Aspect d mg/l

98,8
93,6
88,4
83,2
78
72,8
67,6
62,4
57,2
52
46,8
41,6
36,4
31,2
26
20,8
15,6
10,4
5,2
0

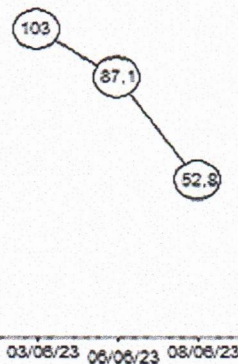

Suivi de CRP : PROTEINE-C REACT

Date

SERVICE LABORATOIRE
HOPITAL PRIVE DE CASABLANCA AIN SEBA
INPE : 080063272
279, Bd. Chefchaouni - Ain Sebaa

Nous vous remercions de votre confiance et vous souhaitons bon rétablissement



AKDITAL

Hôpital Privé Casablanca Ain Sebaa
المستشفى الخاص الدار البيضاء عين السبع

LABORATOIRE DE BIOLOGIE MEDICALE
Dr. Nadia RAZIK
Médecin Biologiste

Honoraires

Casablanca , le 06/06/2023

Dossier N°: 060623-840 du: 06/06/2023

Clinique INTERNATIONALE MOHAMMADIA

Médecin Dr : ANESTHESISTE
REANIMATEUR

Matricule : 102727 N°Chambre

Patient : Mr RADI ABDEL-ELILAH

Analyses	Cotation	Montant
NUMERATION FORMULE SANGUINE	80	107,200
Créatinine	30	40,200
UREE	30	40,200
ACIDE URIQUE	30	40,200
IONOGRAMME SANGUIN	160	214,400
CRP : PROTEINE-C REACTIVE	100	134,000
Anticorps anti nucléaire	150	201,000
Ac anti antigènes nucléaires solubles	500	670,000
Anticorps anti-DNA Natif	150	201,000
AC ANTI-PEPTIDES CYCLIQUES CITRULLINES	300	402,000
FACTEUR RHUMATOIDE	100	134,000
Prélèvement sang veineux	1	11,750

Total B 1630

Total en dirhams 2 195,95

SERVICE LABORATOIRE
HOPITAL PRIVÉ DE CASABLANCA AIN SEBA
INPE : 090653812
279, Bd. Chefchaouni - Ain Sebaa

Transmission par mail, signature électronique.

Monsieur RADI ABDELILAH

Dossier N° : HPC2355585



Dossier ouvert le : 06/06/23 Prélèvement reçu à 13:21 - Edité le : 09/06/23

Page N° 1/1

IMMUNOLOGIE

Anticorps Anti-Peptides cycliques citrullinés (Ac anti-CCP 2)

(Dosage immunologique nouvelle génération)

Résultat : **7,62** U/ml N<25

Anticorps anti-E.N.A (Ac anti-Ag nucléaires solubles)

(Technique D-Tek Immunodot)

Résultat : recherche négative

Recherche d'Ac anti-Sm, Sm/RNP, SSA / Ro 60 Kd, Jo1, Scl 70, SSB(La)
ainsi que des anti-SSB, PM Scl-100, kU, CENP A/B, PCNA, Ribosomees

ANTICORPS ANTINUCLEAIRES

(Automate Blue Diver - Dtek Immunodot)

Réaction : recherche négative
Titre : **< 10** UA/ml N < 10
(Nouvelle technique Immunodot)

ANTICORPS ANTI-DNA NATIF

(Automate Blue Diver D-TEK Immunodot)

Recherche : recherche négative
Titre : **< 10** UA/ml N < 10 UA/ml
(Nouvelle technique Immunodot)

279, Bd. Chefchaouen - 11300 Sousse
INPE : 01022247 - 01022247
LABIOMED
مختبر التحليلات الطبية
Laboratoire d'Analyses Médicales
122, Bd. d'Anfa - Casablanca
Casablanca - Tél: 05.22.48.13.51/86

Dr Abdelaziz LEMSEFFER

Dr Jalil ELMANJRA



AKDITAL

Hôpital Privé Casablanca Ain Sebaa
المستشفى الخاص الدار البيضاء عين السبع

LABORATOIRE DE BIOLOGIE MEDICALE
Dr. Nadia RAZIK
Médecin Biologiste

Honoraires

Casablanca , le 05/06/2023

Dossier N°: 050623-741 du: 05/06/2023

Clinique INTERNATIONALE MOHAMMADIA

Médecin Dr : ANESTHESISTE
REANIMATEUR

Matricule : 102727 N°Chambre

Patient : Mr RADI ABDEL-ELILAH

Analyses	Cotation	Montant
EXAMEN CYTOBACTERIOLOGIQUE des URINES	150	201,000
Urines	1	11,750

Total B 150

Total en dirhams 212,75

279, Bd. Chefchaouni - Ain Sebaa
Tél : 05 22 68 00 00 - Fax : 05 22 35 66 44
RC : 431357 - IF : 34460126 - ICE : 002247038000079
E-mail : direction@hpc.ma - Site web : www.hpc.ma



AKDITAL

Hôpital Privé Casablanca Ain Sebaa
المستشفى الخاص الدار البيضاء عين السبع

LABORATOIRE DE BIOLOGIE MEDICALE

Dr. Nadia RAZIK

Médecin Biologiste



Casablanca, le 06/06/2023

Compte rendu d'analyses

Dossier N° : 050623-741

Pvt du: 05/06/2023 16:26

Mr RADI ABDEL-ELILAH

IPP Patient : 102727/23

Patient Clinique : Clinique INTERNATIONALE MOHAMM

Prescrit par Dr ANESTHESISTE REANIMATEUR

Page : 1/ 2

BACTERIOLOGIE

EXAMEN CYTOBACTERIOLOGIQUE DES URINES

EXAMEN MACROSCOPIQUE

Nature du prélèvement : Milieu du jet
Couleur : Jaune
Aspect : légèrement trouble

EXAMEN CYTO-CHIMIQUE

pH : 6
Nitrites : Négatif
Acetone : Négatif
Glucose : Négatif
Protéines : Négatif
Sang : Traces
Cellules Epithéliales : Absence
Leucocytes : 1 000 /ml (Inférieur à 10000)
Hématies : 17 000 /ml (Inférieur à 10000)
Cristaux : Absence
Cylindres : Absence
Cellules rénales : Absence
Levures : Absence
Filaments mycéliens : Absence
Examen direct : Absence de germes.

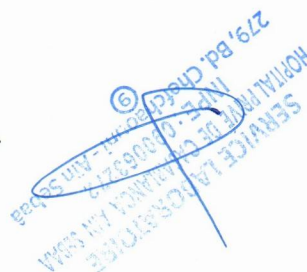

Dr. RAZIK NADIA
Pharmacien Biologiste
Hôpital Privé Casa Ain Sebaa
INFE : 067168641



AKDITAL

Hôpital Privé Casablanca Ain Sebaa
المستشفى الخاص الدار البيضاء عين السبع

LABORATOIRE DE BIOLOGIE MEDICALE

Dr. Nadia RAZIK

Médecin Biologiste

Mr RADI ABDEL-ELILAH

Dossier N° : 050623-741

Page : 2/2

EXAMEN BACTERIOLOGIQUE :

Culture sur milieux usuels

: Stérile après 24h d'incubation



Nous vous remercions de votre confiance et vous souhaitons bon rétablissement

Hôpital Privé Casablanca Ain Sebaa
المستشفى الخاص الدار البيضاء عين السبع

LABORATOIRE DE BIOLOGIE MEDICALE
Dr. Nadia RAZIK
Médecin Biologiste

Casablanca , le 04/06/2023

Honoraires

Dossier N°: 040623-528 **du:** 04/06/2023

Clinique INTERNATIONALE MOHAMMADIA

Médecin Dr : ANESTHESISTE
REANIMATEUR

Matricule : 102727 N°Chambre

Patient : Mr RADI ABDEL-ELILAH

Analyses	Cotation	Montant
Créatinine	30	40,200
UREE	30	40,200
IONOGRAMME SANGUIN	160	214,400
Prélèvement sang veineux	1	11,750
Total B		220
Total en dirhams		306,55

~~SERVICE LABORATOIRE
HOPITAL PRIVE DE CASABLANCA AIN SEBAA
INPE : 800033272
279, Bd. Chefchaouni - Ain Sebââ~~



AKDITAL

Hôpital Privé Casablanca Ain Sebaa
المستشفى الخاص الدار البيضاء عين السبع

LABORATOIRE DE BIOLOGIE MEDICALE

Dr. Nadia RAZIK

Médecin Biologiste



Casablanca, le 04/06/2023

Compte rendu d'analyses

Dossier N° : 040623-528

Pvt du: 04/06/2023 11:21

Mr RADI ABDEL-ELILAH

IPP Patient : 102727/23

Patient Clinique : Clinique INTERNATIONALE MOHAMM

Prescrit par Dr ANESTHESISTE REANIMATEUR

Page : 1/ 2

BIOCHIMIE SANGUINE

CREATININE

: 41,22 mg/l (6,3 - 12) 45,29 (03/06/23)
364,80 µmol/l (56 - 106)

UREE

: 1,33 g/l (0,16 - 0,48) 1,72 (03/06/23)
22,17 mmol/l (2,67 - 8) 1,86 (02/06/23)

IONOGRAMME SANGUIN

SODIUM

: 134.4 mEq/l (134 - 145) 134 (03/06/23)

(Technique : Architect C4100)

POTASSIUM

: 3,38 mEq/l (3,5 - 5) 3,83 (03/06/23)
3,28 (02/06/23)

(Technique : Architect C4100)

CHLORE

: 115.5 mEq/l (95 - 110) 111.9 (02/06/23)

(Technique : Architect C4100)

RESERVE ALCALINE

: 18 mEq/l (22 - 29) 13 (02/06/23)

PROTEINES TOTALES

: 59,47 g/l 72,29 (02/06/23)

Adultes(en ambulatorio).....64 à 83 g/l

Calcium sérique

:

CALCIUM

: 81,38 mg/l (81 - 104) 89,63 (02/06/23)
2,03 mmol/l (2,02 - 2,6)

CALCIUM SERIQUE (Corrigé)

: 88,29 mg/l 89,47 (02/06/23)

GLYCEMIE A JEUN

: 1,33 g/l (0,75 - 1,15) 1,24 (02/06/23)
7,38 mmol/l (4,16 - 6,38)

SERVICE LABORATOIRE
HOPITAL PRIVE DE CASABLANCA AIN SEBA
INPE : 05 22 68 00 00
279, Bd. Chefchaouni - Ain Sebaa



AKDITAL

Hôpital Privé Casablanca Ain Sebaa
المستشفى الخاص الدار البيضاء عين السبع

LABORATOIRE DE BIOLOGIE MEDICALE

Dr. Nadia RAZIK

Médecin Biologiste

Mr RADI ABDEL-ELILAH

Dossier N° : 040623-528

Page : 2/ 2

Valeurs Usuelles

Antériorité

Aspect du plasma : Normal

SERVICE LABORATOIRE
HOPITAL PRIVÉ DE CASABLANCA AIN SEBA
INTE : 05 22 63 27 2
279, Bd. Chefchaoui - Ain Sebaâ
(9)

Nous vous remercions de votre confiance et vous souhaitons bon rétablissement



AKDITAL

Hôpital Privé Casablanca Ain Sebaa
المستشفى الخاص الدار البيضاء عين السبع

LABORATOIRE DE BIOLOGIE MEDICALE
Dr. Nadia RAZIK
Médecin Biologiste

Honoraires

Casablanca , le 03/06/2023

Dossier N°: 030623-427 du: 03/06/2023

Clinique INTERNATIONALE MOHAMMADIA

Médecin Dr : ANESTHESISTE
REANIMATEUR

Matricule : 102727 N°Chambre

Patient : Mr RADI ABDEL-ELILAH

Analyses	Cotation	Montant
CRP : PROTEINE-C REACTIVE	100	134,000
Prélèvement sang veineux	1	11,750

Total B 100

Total en dirhams 145,75

SERVICES LABORATOIRE
HOPITAL PRIVÉ DE CASABLANCA AIN SEBA
INPE : 030623-427
279, Bd. Chefchaouni - Ain Sebaa



AKDITAL

Hôpital Privé Casablanca Ain Sebaa
المستشفى الخاص الدار البيضاء عين السبع

LABORATOIRE DE BIOLOGIE MEDICALE

Dr. Nadia RAZIK

Médecin Biologiste



Casablanca, le 03/06/2023

Compte rendu d'analyses

Dossier N° : 030623-427

Pvt du: 03/06/2023 13:45

Mr RADI ABDEL-ELILAH

IPP Patient : 102727/23

Patient Clinique : Clinique INTERNATIONALE MOHAMM

Prescrit par Dr ANESTHESISTE REANIMATEUR

Page : 1/ 1

PROTEINES DE L'INFLAMMATION

CRP : PROTEINE-C REACTIVE

: 102,98 mg/l

Valeurs Usuelles

(Inférieur à 6)

Antériorité

113,60 (02/06/23)

SERVICE LABORATOIRE
HOPITAL PRIVÉ DE CASABLANCA AIN SEBA
INTE : 030623427
279, Bd. Chefchaoui - Ain Sebaa

Nous vous remercions de votre confiance et vous souhaitons bon rétablissement



AKDITAL

Hôpital Privé Casablanca Ain Sebaa
المستشفى الخاص الدار البيضاء عين السبع

LABORATOIRE DE BIOLOGIE MEDICALE
Dr. Nadia RAZIK
Médecin Biologiste

Honoraires

Casablanca , le 03/06/2023

Dossier N°: 030623-424 du: 03/06/2023

Clinique INTERNATIONALE MOHAMMADIA

Médecin Dr : ANESTHESISTE
REANIMATEUR

Matricule : 102727 N°Chambre

Patient : Mr RADI ABDEL-ELILAH

Analyses	Cotation	Montant
NUMERATION FORMULE SANGUINE	80	107,200
CRP : PROTEINE-C REACTIVE	100	134,000
TSH-us : Thyroestimuline-Hormone	250	335,000
Prélèvement sang veineux	1	11,750

Total B 430

Total en dirhams 587,95

SERVICE LABORATOIRE
HOPITAL PRIVE DE CASABLANCA AIN SEBAA
INPE : 090063272
279, Bd. Chefchaouni - Ain Sebaa

RADI
ABDEL-ELILAH
Né(e) le 26.05.1962 Sexe : M
Dossier n° : 23D2865942

G /w 994-101 /s 994-101

HOPITAL PRIVE DE CASABLANCA AIN SBAA
DR MRABET MUSTAPHA
279 BD CHEFCHAOUNI AIN SBAA
CASABLANCA
MAROC

Transmis par HOPITAL PRIVE DE CASABLANCA AIN SBAA
Vos références : INMA1453831 19508
Enregistré le : 06.06.2023 Edité le : 08.06.2023
Ex envoyé(s) au(x) : Laboratoire

● **CALPROTECTINE (IMMUNOENZYMOLOGIE) #**

Prélèvement : 03.06.2023 Selles 10h 00

4 995 mg/kg

N : <50 (mg/kg)

Interprétation :

D'après Reenaers C et al., United European Gastroenterology Journal. 2018 :

Calprotectine fécale <100 mg/kg : une maladie inflammatoire des intestins est peu probable

Calprotectine fécale 100 à 250 mg/kg : à interpréter avec précaution, un contrôle à distance est recommandé

Calprotectine fécale >250 mg/kg : une maladie inflammatoire des intestins est probable

D'après Diamanti et al., Inflamm Bowel Dis. 2008 :

En pédiatrie, une valeur de Calprotectine fécale > 275 mg/kg est un indicateur pour prédire une rechute histologique d'une maladie inflammatoire des intestins.

Veillez noter qu'une variabilité intra-individuelle importante ainsi que l'hétérogénéité de la matrice (selles) peuvent expliquer des variations de concentrations si les tests sont réalisés d'une façon rapprochée.

Validé par : Dr. Simon Samaan

Dr. Aurélie Driss Corbin

A. Driss Corbin

Compte rendu complet



Le laboratoire CERBA est accrédité par le COFRAC selon la norme NF EN ISO 15189 (N°8-0945, Examens Médicaux).
Portée disponible sur www.cofrac.fr
Les examens accrédités sont identifiés par la mention #



AKDITAL

Hôpital Privé Casablanca Ain Sebaa
المستشفى الخاص الدار البيضاء عين السبع

LABORATOIRE DE BIOLOGIE MEDICALE
Dr. Nadia RAZIK
Médecin Biologiste

Honoraires

Casablanca , le 03/06/2023

Dossier N°: 030623-444 du: 03/06/2023

Clinique INTERNATIONALE MOHAMMADIA

Médecin Dr : ANESTHESISTE

Matricule : 102727

N°Chambre

REANIMATEUR

Patient : Mr RADI ABDEL-ELILAH

Analyses	Cotation	Montant
Calprotectine dans les selles	600	804,000
RECHERCHE DU SANG DANS LES SELLES	150	201,000

Total B 750

Total en dirhams 1 016,75

SERVICE LABORATOIRE
HOPITAL PRIVÉ DE CASABLANCA AIN SEBAÂ
INPE: 090063272
279, Bd. Chefchaouni - Ain Sebaâ



AKDITAL

Hôpital Privé Casablanca Ain Sebaa
المستشفى الخاص الدار البيضاء عين السبع

LABORATOIRE DE BIOLOGIE MEDICALE

Dr. Nadia RAZIK

Médecin Biologiste



Casablanca, le 03/06/2023

Compte rendu d'analyses

Dossier N° : 030623-444

Pvt du: 03/06/2023 16:37

Mr RADI ABDEL-ELILAH

IPP Patient : 102727/23

Patient Clinique : Clinique INTERNATIONALE MOHAMM

Prescrit par Dr ANESTHESISTE REANIMATEUR

Page : 1/ 1

BIOLOGIE SPECIALISEE

Calprotectine dans les selles

: En cours µg/g

Valeurs Usuelles

(Inférieur à 70)

Antériorité

(Technique : Dosage immunologique)

BACTERIOLOGIE

RECHERCHE DU SANG DANS LES SELLES

Résultat

: Positive

SERVICE LABORATOIRE
HOPITAL PRIVE DE CASABLANCA AIN SEBAA
Tél : 09 00 63 27 2
279, Bd. Chefchaoui - Ain Sebaa

Nous vous remercions de votre confiance et vous souhaitons bon rétablissement



AKDITAL

Hôpital Privé Casablanca Ain Sebaa
المستشفى الخاص الدار البيضاء عين السبع

LABORATOIRE DE BIOLOGIE MEDICALE
Dr. Nadia RAZIK
Médecin Biologiste

Honoraires

Casablanca , le 03/06/2023

Dossier N°: 030623-403 du: 03/06/2023

Clinique INTERNATIONALE MOHAMMADIA

Médecin Dr : ANESTHESISTE
REANIMATEUR

Matricule : 102727 N°Chambre

Patient : Mr RADI ABDEL-ELILAH

Analyses	Cotation	Montant
Créatinine	30	40,200
UREE	30	40,200
SODIUM	30	40,200
POTASSIUM	30	40,200
PSA Total	300	402,000
COPROPARASITOLOGIE DES SELLES	140	187,600
EXAMEN CYTOBACTERIOLOGIQUE des URINES	150	201,000
Prélèvement sang veineux	1	11,750
Urines	1	11,750

Total B 710

Total en dirhams 963,15

SERVICE LABORATOIRE
HOPITAL PRIVÉ DE CASABLANCA AIN SEBAA
Tél : 05 22 68 00 00
279, Bd. Chefchaoune - Ain Sebaâ



AKDITAL

Hôpital Privé Casablanca Ain Sebaa
المستشفى الخاص الدار البيضاء عين السبع

LABORATOIRE DE BIOLOGIE MEDICALE

Dr. Nadia RAZIK

Médecin Biologiste



Casablanca, le 05/06/2023

Compte rendu d'analyses

Dossier N° : 030623-403

Pvt du: 03/06/2023 11:34

Mr **RADI ABDEL-ELILAH**

IPP Patient : 102727/23

Patient Clinique : Clinique INTERNATIONALE MOHAMM

Prescrit par Dr ANESTHESISTE REANIMATEUR

Page : 1/3

BIOCHIMIE SANGUINE

			Valeurs Usuelles	Antériorité
CREATININE	:	45,29	mg/l (6,3 - 12)	54,25 (02/06/23)
		400,82	μmol/l (56 - 106)	
UREE	:	1,72	g/l (0,16 - 0,48)	1,86 (02/06/23)
		28,67	mmol/l (2,67 - 8)	
SODIUM	:	134	mEq/l (134 - 145)	128,3 (02/06/23)
(Technique : Architect C4100)				
POTASSIUM	:	3.83	mEq/l (3,5 - 5)	3,28 (02/06/23)
(Technique : Architect C4100)				

Aspect du plasma: Normal

MARQUEURS TUMORAUX

			Valeurs Usuelles	Antériorité
PSA Total	:	2,277	ng/ml (Inférieur à 4)	

PARASITOLOGIE

COPROPARASITOLOGIE DES SELLES

Date de prélèvement : 03/06/2023

EXAMEN DIRECT

Consistance : Selles Diarrhéiques
Leucocytes : Rares

SERVICE LABORATOIRE
HOPITAL PRIVÉ DE CASABLANCA AIN SEBA
INPE : 090053272
279, Bd. Chefchaoui - Ain Sebaa

Dr. RAZIK NADIA
Pharmacien Biologiste
Hôpital Privé Casa Ain Sebaa
INPE : 087168641



AKDITAL

Hôpital Privé Casablanca Ain Sebaa

المستشفى الخاص الدار البيضاء عين السبع

LABORATOIRE DE BIOLOGIE MEDICALE

Dr. Nadia RAZIK

Médecin Biologiste

Mr RADI ABDEL-ELILAH

Dossier N° : 030623-403

Page : 2/3

Hématies	:	Quelques
Levures	:	Quelques
Mucus	:	Absence
Globules gras	:	Absence
Cristaux d'acide gras	:	Absence
Cristaux de Charcot leyden	:	Absence
Fibres musculaires	:	Rares

EXAMEN A L'ETAT FRAIS

Kystes	:	Absence
Formes végétatives	:	Absence
Oeufs	:	Absence
Autres parasites	:	Absence

GRAM

Bactéries Gram négatif	:	80 %
Bactéries Gram positif	:	15 %
Bactéries Cocci	:	5 %

Culture bactériologique

Recherche de Salmonella	:	Négative
Recherche de Shigella	:	Négative
Culture sur milieu Sabouraud	:	Candida non albicans
CONCLUSION	:	Absence de germes pathogène après de 48h d'incubation à 37 C

BACTERIOLOGIE

EXAMEN CYTOBACTERIOLOGIQUE DES URINES

EXAMEN MACROSCOPIQUE

Nature du prélèvement	:	Milieu du jet
-----------------------	---	---------------

SERVICE LAI UNIAO
HOPITAL PRIVE DE CASABLANCA AIN SEBA
279, Bd. Chefchaoune Ain Sebaa
(9)

Dr. RAZIK NADIA
Pharmacien Biologiste
Hôpital Privé Casa Ain Sebaa
INFE : 087168641



AKDITAL

Hôpital Privé Casablanca Ain Sebaa

المستشفى الخاص الدار البيضاء عين السبع

LABORATOIRE DE BIOLOGIE MEDICALE

Dr. Nadia RAZIK

Médecin Biologiste

Mr RADI ABDEL-ELILAH

Dossier N° : 030623-403

Page : 3/3

Couleur : Jaune

Aspect : Trouble

EXAMEN CYTO-CHIMIQUE

pH : 6

Nitrites : Négatif

Acetone : Négatif

Glucose : Négatif

Protéines : +

Sang : ++

Cellules Epithéliales : Absence

Leucocytes : 110 000 /ml (Inférieur à 10000)

Hématies : 72 000 /ml (Inférieur à 10000)

Cristaux : Absence

Cylindres : Absence

Cellules rénales : Absence

Levures : Absence

Filaments mycéliens : Absence

Examen direct : Absence de germes.

EXAMEN BACTERIOLOGIQUE

Culture sur milieux usuels : Stérile après 24h d'incubation

CONCLUSION : Leucocyturie sans bactériurie, à confronter au contexte clinique.

SERVICE LABORATOIRE
HÔPITAL PRIVÉ DE CASABLANCA AIN SEBA
INF : 030623272
279, Bd. Chefchaoui - Ain Sebaa

Nous vous remercions de votre confiance et vous souhaitons bon rétablissement

Dr. RAZIK NADIA
Pharmacien Biologiste
Hôpital Privé Cas Ain Sebaa
INF : 030623272

**AKDITAL**

Hôpital Privé Casablanca Ain Sebaa

المستشفى الخاص الدار البيضاء عين السبع

LABORATOIRE DE BIOLOGIE MEDICALE
Dr. Nadia RAZIK
Médecin Biologiste

Honoraires

Casablanca , le 02/06/2023

Dossier N°: 020623-306 du: 02/06/2023

Clinique INTERNATIONALE MOHAMMADIA

Médecin Dr : ANESTHESISTE
REANIMATEUR

Matricule : 102727 N°Chambre

Patient : Mr RADI ABDEL-ELILAH

Analyses	Cotation	Montant
NUMERATION FORMULE SANGUINE	80	107,200
BILIRUBINE	90	120,600
Créatinine	30	40,200
UREE	30	40,200
ACIDE URIQUE	30	40,200
IONOGRAMME SANGUIN	160	214,400
LIPASE	100	134,000
GOT/ASAT	50	67,000
GPT/ALAT	50	67,000
CRP : PROTEINE-C REACTIVE	100	134,000
TROPONINE I HS	250	335,000
Prélèvement sang veineux	1	11,750

Total B 970

Total en dirhams 1 311,55

SERVICE LABORATOIRE
HOPITAL PRIVÉ DE CASABLANCA AIN SEBA
279, Bd. Chefchaouni - Ain Sebaa
INPS 090003272
©



AKDITAL

Hôpital Privé Casablanca Ain Sebaa

المستشفى الخاص الدار البيضاء عين السبع

LABORATOIRE DE BIOLOGIE MEDICALE

Dr. Nadia RAZIK

Médecin Biologiste



Casablanca, le 02/06/2023

Compte rendu d'analyses

Dossier N° : 020623-306

Pvt du: 02/06/2023 15:47

Mr RADI ABDEL-ELILAH

IPP Patient : 102727/23

Patient Clinique : Clinique INTERNATIONALE MOHAMM

Prescrit par Dr ANESTHESISTE REANIMATEUR

Page : 1/3

HEMATOLOGIE

NUMERATION FORMULE SANGUINE

NUMERATION

Globules blancs	:	8 470	/mm ³	(4000 - 10000)
Globules rouges	:	3,70	10 ⁶ /mm ³	(4,44 - 5,61)
Hémoglobine	:	10,40	g/dl	(13,5 - 16,9)
Hématocrite	:	31,30	%	(40 - 49)
VGM	:	84,40	fL	(81,8 - 95,5)
TCMH	:	28,00	pg	(27 - 32)
CCMH	:	33,10	g/dl	(32 - 36)
Plaquettes	:	259 000	/mm ³	(150000 - 450000)

FORMULE

Polynucléaires Neutrophiles	:	72,60 %	Soiti	6149/mm ³	(1500 - 7000)
Lymphocytes	:	15,70 %	Soiti	1329/mm ³	(1500 - 4000)
Monocytes	:	9,90 %	Soiti	838/mm ³	(100 - 1000)
Polynucléaires Eosinophiles	:	1,50 %	Soiti	127/mm ³	(50 - 500)
Polynucléaires Basophiles	:	0,30 %	Soiti	25/mm ³	(10 - 70)

BIOCHIMIE SANGUINE

Valeurs Usuelles

Antériorité

SERVICE LABORATOIRE
HÔPITAL PRIVÉ DE CASABLANCA AIN SEBA
INDE : 000063272
279, Bd. Chefchaouni - Ain Sebaa

**AKDITAL**

Hôpital Privé Casablanca Ain Sebaa

المستشفى الخاص الدار البيضاء عين السبع

LABORATOIRE DE BIOLOGIE MEDICALE**Dr. Nadia RAZIK**

Médecin Biologiste

Mr **RADI ABDEL-ELILAH**

Dossier N° : 020623-306

Page : 2/3

BIOCHIMIE SANGUINE

			Valeurs Usuelles	Antériorité
CREATININE	:	54,25	mg/l	(6,3 - 12)
		480,11	μmol/l	(56 - 106)
UREE	:	1,86	g/l	(0,16 - 0,48)
		31,01	mmol/l	(2,67 - 8)

IONOGRAMME SANGUIN

SODIUM	:	128.3	mEq/l	(134 - 145)
(Technique : Architect C4100)				
POTASSIUM	:	3,28	mEq/l	(3,5 - 5)
(Technique : Architect C4100)				
CHLORE	:	111.9	mEq/l	(95 - 110)
(Technique : Architect C4100)				
RESERVE ALCALINE	:	13	mEq/l	(22 - 29)
PROTEINES TOTALES	:	72,29	g/l	
Adultes(en ambulatoire).....64 à 83 g/l				
Calcium sérique	:			
CALCIUM	:	89,63	mg/l	(81 - 104)
		2,24	mmol/l	(2,02 - 2,6)
CALCIUM SERIQUE (Corrigé)	:	89,47	mg/l	
GLYCEMIE A JEUN	:	1,24	g/l	(0,75 - 1,15)
		6,88	mmol/l	(4,16 - 6,38)
LIPASE	:	63	UI/L	(5,6 - 51,3)

BILAN HEPATIQUE

			Valeurs Usuelles	Antériorité
GOT/ASAT	:	18	UI/l	(Inférieur à 40)
GPT/ALAT	:	9	UI/l	(Inférieur à 45)

SERVICE LABORATOIRE
HOPITAL PRIVE DE CASABLANCA AIN SEBA
Tél : 090063272
279, Bd. Chefchaoui - Ain Sebaa



AKDITAL

Hôpital Privé Casablanca Ain Sebaa
المستشفى الخاص الدار البيضاء عين السبع

LABORATOIRE DE BIOLOGIE MEDICALE

Dr. Nadia RAZIK

Médecin Biologiste

Mr RADI ABDEL-ELILAH

Dossier N° : 020623-306

Page : 3/ 3

PROTEINES DE L'INFLAMMATION

		Valeurs Usuelles	Antériorité
CRP : PROTEINE-C REACTIVE	: 113,60 mg/l	(Inférieur à 6)	

MARQUEURS CARDIAQUES

		Valeurs Usuelles	Antériorité
TROPONINE I US	: <10 ng/L	(Inférieur à 39,2)	

(Technique : Chimiluminescence Architect C4100)

Femme: (< 17,5 ng/L)

Homme: (< 39,2 ng/L)

Afin d'exclure l'IDM, il est recommandé de refaire l'analyse 2 heures après
Interprétation selon un Algorithme basé sur la valeur d'admission T0 et la variation de concentration
au cours des 2 premiers heures T2:

-Diagnostic d'exclusion (Sensibilité 97.7% et VP 99.4%)
T0 < 2 ng/l ou T0 et T2h < 6 ng/l.

-Diagnostic d'inclusion (spécificité 95.2% et VPP 74.5%)
T0 > 100 ng/l ou T2h-T0 >= 10 ng/l.

Aspect du Plasma: Normal.

SERVICE LABORATOIRE
HOPITAL PRIVÉ CASABLANCA AIN SEBA
279, Bd. Chefchaoui - Ain Sebaa
Tél : 05 22 68 00 00 - Fax : 05 22 35 66 44
RC : 431357 - IF : 34460126 - ICE : 002247038000079
E-mail : direction@hpc.ma - Site web : www.hpc.ma

Nous vous remercions de votre confiance et vous souhaitons bon rétablissement

ROYAUME DU MAROC
CARTE NATIONALE D'IDENTITE



المملكة المغربية
البطاقة الوطنية للتعريف

عبد الاله

ABDEL-ELILAH

راضي



RADI

26.08.1962

مزداد بتاريخ

N° 10

ب الفداء درب السلطان الفداء

AL FIDA DERB SOLTANE-AL FIDA

المندوب العام للأمن الوطني

عبد اللطيف حموشي



CAN 244323

N° B734600 رقم

صالحة إلى غاية 13.09.2032 Valeable jusqu'au



ABDEL EL ILAH RADI
0007647



RETRAITE



member of **oneworld**

Conjoint(s):
BELAMAAMMAR IMAN

Siège Social: Royal Air Maroc, Boulevard Abdellah Benchrif, Aéroport Casa Anfa, Casablanca.

Affiliation CNSS: 1213727

Cette carte de travail est la propriété de Royal Air Maroc.
Elle est strictement personnelle et non cessible.
Toute utilisation abusive est passible de sanctions disciplinaires.