

**D E V I S**

Date **27/06/2023**  
N° : **230622083215SI**

Nom patient : **SOUHAIL Lahcen\***

**166156**

Prise en charge : **RAM - MUPRAS**

Traitements **HOSPITALISATION EN SOINS INTEN**  
**DEVIS DEFENITIVE**

PRESTATIONS	Nombre	Lettre clé	Prix Unitaire	Montant
HOSPITALISATION EN SOINS INTENSIFS	4		1 000,00	4 000,00
PHARMACIE	1		1 764,69	1 764,69
TDM CEREBRALE	1		1 500,00	1 500,00
HONORAIRES MED TRT EN S.I	4		400,00	1 600,00
ECG	1		150,00	150,00
			<b>Sous-Total</b>	<b>9 014,69</b>
	Nombre	Lettre clé	Prix Unitaire	Montant
LABORATOIRE 2 MARS	1		2 929,60	2 929,60
			<b>Sous-Total</b>	<b>2 929,60</b>

**Total devis 11 944,29**

Arrêté le présent devis à la somme de :

**ONZE MILLE NEUF CENT QUARANTE-QUATRE DIRHAMS VINGT-NEUF CENTIMES**

**RYAD ONCOLOGIA CLINIC**  
**SCP Prises en Charge 2**  
15 Allée du Persée  
Q. des Hôpitaux Extension Casablanca  
Tél: 05 22 86 27 00 / 86 25 31 / Fax: 05 22 86 25 56

**Professeur A.ACHARKI**  
Onco-Radiothérapeute

**Docteur H. EL BOUSSAIRI**  
Onco-Radiothérapeute

**Docteur O. ALAMI**  
Onco-Radiothérapeute

SCP au Capital de 2.000.000 Dhs  
N° 15 Allée du Persée, Bd Anoual - Quartier des Hôpitaux Extension - Casablanca  
Tél. : 05 22 86 27 00(LG) / 86 25 31 - Fax : 05 22 86 25 56 - [www.oncologieryad.com](http://www.oncologieryad.com)

GSM : 0661 99 67 26 - 06 62 26 05 28 - 05 22 86 25 56  
N°15 Rue Allée du Persée / Tél: 0522862700 (LG) / GSM: 066199672 / Fax: 0522862556  
TP: 37990430 / IF: 40229787 / C.N.S.S: 8587919 / ICF: 9907430490 / 02740229787 - C.N.S.S : 8587919



Monsieur le Médecin Conseil  
RAM MUPRAS  
CASA

**Objet :** Demande de prise en charge

Cher Confrère,

Je vous prie de bien vouloir trouver, ci-joint les renseignements cliniques concernant :

**Mr. SOUHAIL LAHCEN**

Ayant droit à la couverture médicale par l'organisme dont vous assurez le conseil.

Je vous sollicite pour les démarches administratives et pour l'attribution

**D'une prise en charge**

Avec mes remerciements, veuillez croire, cher Confrère, à mes considérations les meilleures/

Mutuelle : RAM MUPRAS

Renseignement Clinique : RECTUM

Traitement Propose : HOSPITALISATION DE 04JOURS EN SOINS INTENSIFS DU  
22/06/2023 AU 26/06/2023

Des modifications du traitement pourraient survenir en fonction des évaluations et de l'évolution de la maladie.

Observations : .....

CASABLANCA, Le : 27/06/2023

Professeur A.ACHARKI  
Onco-Radiothérapeute

Docteur H. EL BOUSSAIRI  
Onco-Radiothérapeute

Docteur O. ALAMI  
Onco-Radiothérapeute

SCP au Capital de 2.000.000 Dhs  
N° 15 Allée du Persée, Bd Anoual - Quartier des Hôpitaux Extension - Casablanca  
Tél. : 05 22 86 27 00(LG) / 86 25 31 - Fax : 05 22 86 25 56 - www.oncologieriad.com  
GSM : 0661 99 67 26 - 06 62 26 66 66 - 06 62 79 02 26  
I.C.E. : 001741149000027 - T.P. : 37990430 - I.F. : 40229787 - C.N.S.S : 8587919





**COMPTE RENDU D'HOSPITALISATION**

Nom du patient : SOUHAIL Lahcen

Date d'entrée : 22/06/2023

Date de Sortie : 26/06/2023

Type d'hospitalisation :

Réanimation :	Soins intensifs :	Chambre Single :	Chambre Double :
DU :	DU : 22/06/2023	DU :	DU :
AU :	AU : 26/06/2023	AU :	AU :

1. Néphrose du Rein avec de ce bilan  
d'apport modeste par le thème que Am  
lymph et fene

2. Bilan Biologique, infectieux et Receptif  
3. Traitement : antihémorragique  
absorption possible / perf  
oxygénation  
Bilan & Connaiss

4. Soins au Rein avec fin à l'heure.

**Pr Abdelkader ACHARKI**  
Oncologue-Radiothérapeute  
INP 091457321  
Ryad Oncologia Clinic

Professeur A.ACHARKI  
Onco-Radiothérapeute

Docteur H. EL BOUSSAIRI  
Onco-Radiothérapeute

Docteur O. ALAMI  
Onco-Radiothérapeute

SCP au Capital de 2.000.000 Dhs  
N° 15 Allée du Persée, Bd Anoual - Quartier des Hôpitaux Extension - Casablanca  
Tél. : 05 22 86 27 00(LG) / 86 25 31 - Fax : 05 22 86 25 56 - www.oncologieriyad.com  
GSM : 06 61 99 67 26 - 06 62 26 66 66 - 06 62 79 02 26  
I.C.E. : 001741149000027 - T.P. : 37990430 - I.F. : 40229787 - C.N.S.S : 8587919

## ANNEXE PHARMACIE

Nom patient <b>SOUHAIL Lahcen*</b>		N° Facture :	<b>0</b>	2355IC-005
Produit	Quantité	Prix Unitaire	Montant	
ACUPAN 20 MG INJECTA (05)	1	6,34	6,34	
CALCIUM GLUCONAT 10% INJECTA (50)	10	3,63	36,30	
CEFOTRIM IM IV 1 G INJECTA (01)	8	66,80	534,40	
LIKACIN 500 mg INJECTA (01)	5	42,60	213,00	
NIVESTIM 30 MU/0.5 INJECTA (05)	3	168,00	504,00	
OEDES 40 MG INJECTA (05)	5	49,80	249,00	
OMNIPAQUE 300MG/50M FLACON (01)	1	116,50	116,50	
POTASSIUM CHLOR 10%/10ML INJECTA (100)	10	2,80	28,00	
SODIUM CHLORURE 10% INJECTA (100)	26	2,80	72,80	
SPASFON 40 MG INJECTA (06)	1	4,35	4,35	
<b>Sous-Total médicaments</b>			<b>1 764,69</b>	
(*) Conditionnement hospitalier		<b>Total pharmacie</b>	<b>1 764,69</b>	



Casablanca , le 22/06/2023

Patient : SOUHAIL LAHCEN

### SCANNER CEREBRAL

**INDICATION :** 65 ans, suivie pour ADK du rectum, diabétique, se plaint de troubles neurologiques.

**TECHNIQUE :** Acquisition hélicoïdale sur l'encéphale sans et avec injection de produit de contraste.

#### RESULTAT :

##### **A l'étage sous-tentorial :**

Le V4 est fin et médian.

Les citernes de la base sont libres.

Pas d'anomalie de la charnière cervico-occipitale.

Absence d'anomalie morphologique ou de densité parenchymateuse cérébelleuse.

##### **A l'étage sus-tentorial :**

Absence d'anomalie morphologique ou de densité parenchymateuse

Pas de processus expansif intra crânien spontanément visible.

Les structures médianes sont en place.

Le système ventriculaire est de morphologie normale.

Absence de saignement intracrânien.

Absence d'anomalie extra-axiale.

Pas de lésion osseuse focale visible sur l'ensemble du volume exploré.

#### CONCLUSION :

Absence d'anomalie visible sur cet examen.

Docteur Zineb SAHEL  
Médecin Radiologue  
Ryad Oncologia Clinic  
15, Allée du Persée, Bd Anoual - Quartier des Hôpitaux Casablanca  
Tél : 05 22 86 27 00 / 86 25 31 - Fax : 05 22 86 25 56 - www.oncologieriyad.com  
GSM : 06 61 99 67 26 - 06 62 26 66 66 - 06 62 79 02 26

Merci de votre confiance.

Professeur A.ACHARKI  
Onco-Radiothérapeute

Docteur H. EL BOUSSAIRI  
Onco-Radiothérapeute

Docteur O. ALAMI  
Onco-Radiothérapeute

SCP au Capital de 2.000.000 Dhs  
N° 15 Allée du Persée, Bd Anoual - Quartier des Hôpitaux Extension - Casablanca  
Tél. : 05 22 86 27 00(LG) / 86 25 31 - Fax : 05 22 86 25 56 - www.oncologieriyad.com  
GSM : 06 61 99 67 26 - 06 62 26 66 66 - 06 62 79 02 26  
I.C.E. : 001741149000027 - T.P. : 37990430 - I.F. : 40229787 - C.N.S.S : 8587919



# LABORATOIRE 2 MARS D'ANALYSES MEDICALES

Dr. BENCHEKROUN MHAMMED LOUTFI

Spécialiste en biologie médicale

102, Av 2 Mars quartier des Hôpitaux ( en face de KFC )

Tél : 0522 865 054 - Fax: 0522 864 844 - E-mail: laboanalyses2mars@gmail.com

TP : 36339707 - ICE : 002 117477000018 - INPE : 093062271 - IF : 26070433 - CNSS : 1088383

RIB:021780000019002708996357

## Facture

CASABLANCA , le 23/06/2023

N° facture : 23-05240

Edité le : 23/06/2023

RYAD ONCOLOGIA CLINIC

Patient : Mr SOUHAIL Lahcen

Date prélèvement 23/06/2023 07:3:

Analyses	Nombre B	Montant
NFS+PLQ	83	110,00
IONOGRAMME SANGUIN	160	214,40
Procalcitonine	500	670,00
<b>Total B</b>	<b>743</b>	<b>994,40</b>
<b>APB</b>	<b>1,0</b>	<b>0,00</b>
<b>Total</b>		<b>994,40</b>

Arrêtée la présente facture à la somme de : Neuf cent quatre-vingt-quatorze dirhams 40 centimes\*\*\*

LABORATOIRE 2 MARS  
d'Analyses Médicales  
Biologie Médicale et Sy...  
102, Avenue 2 Mars, Casablanca  
Tél: 0522 865 054 Fax: 0522 864 844

# LABORATOIRE 2 MARS D'ANALYSES MEDICALES

Dr. BENCHEKROUN MHAMMED LOUTFI

Spécialiste en biologie médicale

102, Av 2 Mars quartier des Hôpitaux ( en face de KFC )

Tél : 0522 865 054 - Fax: 0522 864 844 - E-mail: laboanalyses2mars@gmail.com

TP : 36339707 - ICE : 002 117477000018 - INPE : 093062271 - IF : 26070433 - CNSS : 1088383

RIB:021780000019002708996357

Facture

CASABLANCA , le 23/06/2023

N° facture : 23-05240

Edité le : 23/06/2023

RYAD ONCOLOGIA CLINIC

Patient : Mr SOUHAIL Lahcen

Date prélèvement 23/06/2023 07:31

Analyses	Nombre B	Montant
NFS+PLQ	83	110,00
IONOGRAMME SANGUIN	160	214,40
Procalcitonine	500	670,00
<b>Total B</b>	743	994,40
<b>APB</b>	1,0	0,00
<b>Total</b>		994,40

Arrêtée la présente facture à la somme de : Neuf cent quatre-vingt-quatorze dirhams 40 centimes\*\*\*

 **LABORATOIRE 2 MARS**  
**d'Analyses Médicales**  
Biologie Médicale et Spécialisée  
102, Avenue 2 Mars, Casablanca  
Tél: 0522 865 054 Fax: 0522 864 844

# 2 مارس للتحاليل الطبية LABORATOIRE 2 Mars D'ANALYSES MÉD

DR. BENCHEKROUN MHAMMED LOUTFI

Ancien Docteur Biologiste  
au CHU Ibn Rochd - Casablanca

Hématologie - Bactériologie - Virologie

Biochimie - Parasitologie - Mycologie

Hormonologie - Biologie de la Reproduction



دكتور لطفي

دكتور بالدار البيضاء

علم الميكروبات

علم الفطريات

دكتور لوجي

Prélèvement du : 23/06/2023 07:32

Edition du : 23/06/2023

Mr SOUHAIL Lahcen

Dossier N° : 230623-003

Prélèvement effectué à Ryad Oncologia Clinique

Page : 1

## HEMATOLOGIE

### NUMERATION FORMULE SANGUINE AVEC PLAQUETTES

Tech. Mindray BC-5380

Valeurs Usuelles

#### HEMATIES

	:	3,21 M/mm <sup>3</sup>	(4,2 - 5,7)
Hémoglobine	:	9,4 g/dL	(13 - 18)
Hématocrite	:	27,7 %	(40 - 52)
VGM	:	86 fL	(80 - 95)
TCMH	:	29 pg	(27 - 33)
CCMH	:	34 g/dL	(30 - 36)

#### LEUCOCYTES

##### FORMULE LEUCOCYTAIRE

Polynucléaires Neutrophiles	:	18 % Soit 470/mm <sup>3</sup>	(2000 - 7500)
Lymphocytes	:	64 % Soit 1670/mm <sup>3</sup>	(1500 - 4000)
Monocytes	:	16 % Soit 418/mm <sup>3</sup>	(40 - 1200)
Polynucléaires Eosinophiles	:	2 % Soit 52/mm <sup>3</sup>	(Inférieur à 400)
Polynucléaires Basophiles	:	0 % Soit 0/mm <sup>3</sup>	(Inférieur à 150)

#### PLAQUETTES

:	92 000 /mm <sup>3</sup>	(150000 - 450000)
---	-------------------------	-------------------

Etude du frottis sur lame

: NFS contrôlé sur lame, Absence d'agrégats plaquettaires.

Horaires d'ouverture : Toute la semaine 7j/7 de 7h30 à 19h30

102, Av 2 Mars Quartier des Hôpitaux ( en face de KFC ) Casablanca  
Tél: +212 522 865 054 - Fax : +212 522 864 844 - Urgences +212 771 090 961 - Email : laboan  
IF : 26070433 - CNSS : 1088383 - TP : 36339707 - INPE : 093062271 - ICE : 0021



# 2 مارس للتحليلات الطبية

## LABORATOIRE 2 Mars D'ANALYSES MÉL

DR. BENCHEKROUN MHAMMED LOUTFI

Ancien Docteur Biologiste  
au CHU Ibn Rochd -Casablanca

Hématologie - Bactériologie - Virologie

Biochimie - Parasitologie - Mycologie

Hormonologie - Biologie de la Reproduction



محمد لطفي

دكتور بالدار البيضاء

الميكروبيات

أم الفطريات

وبولوجي

Prélèvement du : 23/06/2023 07:32

Edition du : 23/06/2023

Mr SOUHAIL Lahcen

Dossier N° : 230623-003

Prélèvement effectué à Ryad Oncologia Clinique

Page :

### IONOGRAMME

Valeurs Usuelles

#### IONOGRAMME SANGUIN

<b>Sodium</b> (Electrode spécifique)	:	128,9 mmol/l	( 135 - 145 )
<b>Potassium</b> (Electrode spécifique)	:	3,73 mmol/l	( 3,5 - 5,5 )
<b>Chlore</b> (Electrode spécifique)	:	89,1 mmol/L	( 94 - 108 )
<b>Réserve Alcaline</b> (Electrode spécifique)	:	26,5 mmol/l	( 21 - 30 )
<b>Calcium</b> (tech à l'Arsenazo III)	:	85,0 mg/L 2,4 mmol/L	( 85 - 105 ) ( 2,4 - 2,9 )

### IMMUNOLOGIE-SEROLOGIE

**Procalcitonine**  
(Tech.ELFA Biomerieux Mini vidas) : 13,76 ng/ml  
Résultat contrôlé

#### Interpretation

< 0.5 ng/ml représentent un faible risque de sepsis sévère ou de choc septique.

> 2,0 ng/ml représentent un risque élevé de sepsis ou de choc septique.

Horaires d'ouverture : Toute la semaine 7j/7 de 7h30 à 19h30

102, Av 2 Mars Quartier des Hôpitaux ( en face de KFC ) Casablanca  
Tél: +212 522 865 054 - Fax : +212 522 864 844 - Urgences +212 771 090 961 - Email : laboar  
IF : 26070433 - CNSS : 1088383 - TP : 36339707- INPE : 093062271 - ICE : 0021

# LABORATOIRE 2 MARS D'ANALYSES MEDICALES

Dr. BENCHEKROUN MHAMMED LOUTFI

Spécialiste en biologie médicale

102, Av 2 Mars quartier des Hôpitaux ( en face de KFC )

Tél : 0522 865 054 - Fax: 0522 864 844 - E-mail: laboanalyses2mars@gmail.com

TP : 36339707 - ICE : 002 117477000018 - INPE : 093062271 - IF : 26070433 - CNSS : 1088383  
RIB:021780000019002708996357

Facture

CASABLANCA , le 22/06/2023

N° facture : 23-05206

Edité le : 22/06/2023

RYAD ONCOLOGIA CLINIC

Patient : Mr SOUHAIL Lahcen

Date prélèvement 22/06/2023 10:41

Analyses	Nombre B	Montant
NFS+PLQ	83	110,00
Urée	30	40,20
CREATININE	30	40,20
Albumine sérique	60	80,40
ASAT ( Aspartate Aminotransférase )	50	67,00
ALAT ( Alanine Aminotransférase )	50	67,00
IONOGRAMME SANGUIN	160	214,40
GROUPAGE SANGUIN	60	80,40
GROUPAGE SANGUIN (2ème détermination)	60	80,40
TAUX DE PROTHROMBINE	40	53,60
TEMPS DE CEPHALINE KAOLIN	40	53,60
C Réactive Protéine (CRP )	100	134,00
Total B	763	1 021,20
APB	1,0	0,00
Total		1 021,20

Arrêtée la présente facture à la somme de : Mille vingt et un dirhams 20 centimes\*\*\*

LABORATOIRE 2 MARS  
d'Analyses Médicales  
Biologie Médicale et Spécialisée  
102, Avenue 2 Mars, Casablanca  
Tél: 0522 865 054 Fax: 0522 864 844

# LABORATOIRE 2 MARS D'ANALYSES MEDICALES

Dr. BENCHEKROUN MHAMMED LOUTFI

Spécialiste en biologie médicale

102, Av 2 Mars quartier des Hôpitaux ( en face de KFC )

Tél : 0522 865 054 - Fax: 0522 864 844 - E-mail: laboanalyses2mars@gmail.com

TP : 36339707 - ICE : 002 117477000018 - INPE : 093062271 - IF : 26070433 - CNSS : 1088383

RIB:021780000019002708996357

## Facture

CASABLANCA, le 22/06/2023

N° facture : 23-05206

Edité le : 22/06/2023

RYAD ONCOLOGIA CLINIC

Patient : Mr SOUHAIL Lahcen

Date prélèvement 22/06/2023 10:41

Analyses	Nombre B	Montant
NFS+PLQ	83	110,00
Urée	30	40,20
CREATININE	30	40,20
Albumine sérique	60	80,40
ASAT ( Aspartate Aminotransférase )	50	67,00
ALAT ( Alanine Aminotransférase )	50	67,00
IONOGRAMME SANGUIN	160	214,40
GROUPE SANGUIN	60	80,40
GROUPE SANGUIN (2ème détermination)	60	80,40
TAUX DE PROTHROMBINE	40	53,60
TEMPS DE CEPHALINE KAOLIN	40	53,60
C Réactive Protéine (CRP )	100	134,00
<b>Total B</b>	763	1 021,20
<b>APB</b>	1,0	0,00
<b>Total</b>		1 021,20

Arrêtée la présente facture à la somme de : Mille vingt et un dirhams 20 centimes\*\*\*

 **LABORATOIRE 2 MARS**  
d'Analyses Médicales  
Biologie Médicale et Spécialisée  
102, Avenue 2 Mars, Casablanca  
Tél: 0522 865 054 Fax: 0522 864 844



DR. BENCHEKROUN MHAMMED LOUTFI

Ancien Docteur Biologiste au CHU Ibn Rochd -Casablanca

Hématologie - Bactériologie - Virologie - Biochimie

Parasitologie - Mycologie - Hormonologie - Biologie de la Reproduction

Prélèvement du: 22/06/2023 10:47

Edition du : 22/06/2023

Mr SOUHAIL Lahcen

Dossier N° : 220623-035

Prélèvement effectué à Ryad Oncologia Clinique

Demandé par Dr ABDELKADER ACHARKI

Page : 1/6

## HEMATOLOGIE

Valeurs Usuelles

Antériorité

### NUMERATION FORMULE SANGUINE AVEC PLAQUETTES

Tech. Mindray BC-5380

<b>HEMATIES</b>	:	3,54 M/mm <sup>3</sup>	( 4,2 - 5,7 )
Hémoglobine	:	10,3 g/dL	( 13 - 18 )
Hématocrite	:	30,4 %	( 40 - 52 )
VGM	:	86 fL	( 80 - 95 )
TCMH	:	29 pg	( 27 - 33 )
CCMH	:	34 g/dL	( 30 - 36 )
<b>LEUCOCYTES</b>	:	700 /mm <sup>3</sup>	( 4000 - 10000 )
<b>FORMULE LEUCOCYTAIRE</b>	:		
Polynucléaires Neutrophiles	:	20 % Soit 140/mm <sup>3</sup>	( 2000 - 7500 )
Lymphocytes	:	75 % Soit 525/mm <sup>3</sup>	( 1500 - 4000 )
Monocytes	:	4 % Soit 28/mm <sup>3</sup>	( 40 - 1200 )
Polynucléaires Eosinophiles	:	1 % Soit 7/mm <sup>3</sup>	( Inférieur à 400 )
Polynucléaires Basophiles	:	0 % Soit 0/mm <sup>3</sup>	( Inférieur à 150 )
<b>PLAQUETTES</b>	:	110 000 /mm <sup>3</sup>	( 150000 - 450000 )
Etude du frottis sur lame	:	NFS contrôlé sur lame, Absence d'agrégats plaquettaires.	

LABORATOIRE 2 MARS  
d'Analyses Médicales  
Biologie Médicale et Spécialisée  
102, Avenue 2 Mars, Casablanca  
Tél: 0522 955 024 Fax: 0522 964 844

Horaires d'ouverture : Toute la semaine 7j/7 de 7h30 à 19h30 - (Prélèvement à domicile)

102, Av 2 Mars Quartier des Hôpitaux ( en face de KFC ) Casablanca - Tél: +212 522 865 054 / +212 522 864 844

Urgences et RDV : +212 771 090 961 / +212 663 333 570 - Email : laboanalyses2mars@gmail.com - SiteWeb : www.laboratoire2mars.ma

IF : 26070433 - CNSS : 1088383 - TP : 36339707 - INPE : 093062271 - ICE : 002117477000018

DR. BENCHEKROUN MHAMMED LOUTFI

Ancien Docteur Biologiste au CHU Ibn Rochd -Casablanca

Hématologie - Bactériologie - Virologie - Biochimie

Parasitologie - Mycologie - Hormonologie - Biologie de la Reproduction

Prélèvement du: 22/06/2023 10:47

Mr SOUHAIL Lahcen

Edition du: 22/06/2023

Dossier N° : 220623-035

Prélèvement effectué à Ryad Oncologia Clinique

Demandé par Dr ABDELKADER ACHARKI

Page : 2/6

## HEMATOLOGIE

Valeurs Usuelles

Antériorité

### GROUPAGE SANGUIN

Le résultat du groupe sanguin ne peut être considéré comme définitif, qu'après une deuxième détermination effectuée sur un second prélèvement  
(Circ.Minist du 15.12.1965)

Groupe Sanguin : A+  
Rhésus : POSITIF

NB : Cas particulier chez le nouveau-né : Le groupe sanguin n'est valide que jusqu'à l'âge de 6 mois.

### GROUPAGE SANGUIN (2ème détermination)

Groupe Sanguin : A+  
Rhésus : POSITIF

NB : Cas particulier chez le nouveau-né : Le groupe sanguin n'est valide que jusqu'à l'âge de 6 mois.

LABORATOIRE 2 MARS  
d'Analyses Médicales  
Biologie Médicale et Spécialisée  
102, Avenue 2 Mars, Casablanca  
Tél: 0522 263 634 Fax: 0522 964 844

Horaires d'ouverture : Toute la semaine 7j/7 de 7h30 à 19h30 - (Prélèvement à domicile)

102, Av 2 Mars Quartier des Hôpitaux ( en face de KFC ) Casablanca - Tél: +212 522 865 054 / +212 522 864 844

rgences et RDV : +212 771 090 961 / +212 663 333 570 - Email : laboanalyses2mars@gmail.com - SiteWeb : www.laboratoire2mars.ma  
IF : 26070433 - CNSS : 1088383 - TP : 36339707 - INPE : 093062271 - ICE : 002117477000018



Prélèvement du: 22/06/2023 10:47

Edition du : 22/06/2023

Mr SOUHAIL Lahcen

Dossier N° : 220623-035

Prélèvement effectué à Ryad Oncologia Clinique

Demandé par Dr ABDELKADER ACHARKI

Page : 3/6

## HEMOSTASE

### TAUX DE PROTHROMBINE

Temps de Quick (TQ) Témoin	:	12,00 sec.	
Temps de Quick (TQ) Malade	:	16,70 sec.	
TAUX DE PROTHROMBINE	:	61 %	( 70 - 100 )
INR	:	1,55	

Valeurs Usuelles

Antériorité

### Indications

### TP

### INR

- Prévention et traitement des thromboses Veineuses et des embolies pulmonaires.
- Prévention des embolies systémiques.
- Valve cardiaque mécanique.
- Embolies systémiques récidivants.

25 à 35%

2 à 3,5

15 à 25%

3,5 à 5,0

### Temps de Céphaline Kaolin

TCA du Témoin	:	28,00 sec	
TCA du Malade	:	36,10 sec	+/- 5
Rapport malade/témoin	:	1,29	

-chez l'adulte (M/T) < ou = 1.20

-chez l'enfant (M/T) < ou = 1.30



DR. BENCHEKROUN MHAMMED LOUTFI

Ancien Docteur Biologiste au CHU Ibn Rochd -Casablanca

Hématologie - Bactériologie - Virologie - Biochimie

Parasitologie - Mycologie - Hormonologie - Biologie de la Reproduction

Prélèvement du: 22/06/2023 10:47

Edition du : 22/06/2023

Mr SOUHAIL Lahcen

Dossier N° : 220623-035

Demandé par Dr ABDELKADER ACHARKI

Prélèvement effectué à Ryad Oncologia Clinique

Page : 4/6

## BIOCHIMIE

Valeurs Usuelles

Antériorité

<b>C Réactive Protéine (CRP us) :</b> (Tech. Immunoturbidimétrique)	264,17 mg/L	( Inférieur à 6 )
<b>Urée</b> (technique enzymatique à l'uréase UV)	0,44 g/L 7,33 mmol/L	( 0,15 - 0,5 ) ( 2,5 - 8,34 )
<b>CREATININE</b> (tech.enzymatique colorimétrique)	12,42 mg/l 112,90 µmol/l	( 6 - 13 ) ( 54,54 - 118,17 )
<b>Albumine sérique</b> (tech.colorimétrique au vert bromocrésol)	33,7 g/L	( 35 - 50 )
<b>ASAT ( Aspartate Aminotransférase )</b> (Techn.cinétique IFCC)	23 UI/L	( Inférieur à 40 )
<b>ALAT ( Alanine Aminotransférase )</b> (Techn.cinétique IFCC)	44 UI/L	( Inférieur à 45 )

LABORATOIRE 2 MARS  
d'Analyses Médicales  
Biologie Médicale et Spécialisée  
102, Avenue 2 Mars, Casablanca  
Tél: 0522 866 054 - 0522 866 844

Horaires d'ouverture : Toute la semaine 7j/7 de 7h30 à 19h30 - (Prélèvement à domicile)

102, Av 2 Mars Quartier des Hôpitaux ( en face de KFC ) Casablanca - Tél: +212 522 865 054 / +212 522 864 844

Urgences et RDV : +212 771 090 961 / +212 663 333 570 - Email : laboanalyses2mars@gmail.com - SiteWeb : www.laboratoire2mars.ma

IF : 26070433 - CNSS : 1088383 - TP : 36339707- INPE : 093062271 - ICE : 002117477000018

DR. BENCHEKROUN MHAMMED LOUTFI  
Ancien Docteur Biologiste au CHU Ibn Rochd -Casablanca  
Hématologie - Bactériologie - Virologie - Biochimie  
Parasitologie - Mycologie - Hormonologie - Biologie de la Reproduction

Prélèvement du: 22/06/2023 10:47

Edition du : 22/06/2023

Mr SOUHAIL Lahcen

Dossier N° : 220623-035

Prélèvement effectué à Ryad Oncologia Clinique

Demandé par Dr ABDELKADER ACHARKI

Page : 5/6

## IONOGRAMME

Valeurs Usuelles

Antériorité

### IONOGRAMME SANGUIN

<b>Sodium</b> (Electrode spécifique)	:	118,1 mmol/l	( 135 - 145 )
<b>Potassium</b> (Electrode spécifique)	:	3,26 mmol/l	( 3,5 - 5,5 )
<b>Chlore</b> (Electrode spécifique)	:	78,2 mmol/L	( 94 - 108 )
<b>Réserve Alcaline</b> (Electrode spécifique)	:	27,1 mmol/l	( 21 - 30 )
<b>Calcium</b> (tech à l'Arsenazo III)	:	84,9 mg/L 2,4 mmol/L	( 85 - 105 ) ( 2,4 - 2,9 )

LABORATOIRE 2 MARS  
d'Analyses Médicales  
Biologie Médicale et Spécialisée  
102, Avenue 2 Mars, Casablanca  
Tél: 0522 868 844 Fax: 0522 868 844

**Horaires d'ouverture : Toute la semaine 7j/7 de 7h30 à 19h30 - (Prélèvement à domicile)**

102, Av 2 Mars Quartier des Hôpitaux ( en face de KFC ) Casablanca - Tél: +212 522 865 054 / +212 522 864 844

Urgences et RDV : +212 771 090 961 / +212 663 333 570 - Email : laboanalyses2mars@gmail.com - SiteWeb : www.laboratoire2mars.ma

IF : 26070433 - CNSS : 1088383 - TP : 36339707- INPE : 093062271 - ICE : 002117477000018

# LABORATOIRE 2 MARS D'ANALYSES MEDICALES

Dr. BENCHEKROUN MHAMMED LOUTFI

Spécialiste en biologie médicale

102, Av 2 Mars quartier des Hôpitaux ( en face de KFC )

Tél : 0522 865 054 - Fax: 0522 864 844 - E-mail: laboanalyses2mars@gmail.com

TP : 36339707 - ICE : 002 117477000018 - INPE : 093062271 - IF : 26070433 - CNSS : 1088383

RIB:021780000019002708996357

Facture

CASABLANCA , le 24/06/2023

N° facture : 23-05276

Edité le : 24/06/2023

RYAD ONCOLOGIA CLINIC

Patient : Mr SOUHAIL Lahcen

Date prélèvement 24/06/2023 07:40

Analyses	Nombre B	Montant
NFS+PLQ	83	110,00
Total B	83	110,00
APB	1,0	0,00
Total		110,00

Arrêtée la présente facture à la somme de : Cent dix dirhams\*\*\*

LABORATOIRE 2 MARS  
d'Analyses Médicales  
Dr. M.L BENCHEKROUN  
Spécialiste en Biologie Médicale  
Tél: 0522 865 054 Fax: 0522 864 844



# LABORATOIRE 2 MARS D'ANALYSES MEDICALES

Dr. BENCHEKROUN MHAMMED LOUTFI

Spécialiste en biologie médicale

102, Av 2 Mars quartier des Hôpitaux ( en face de KFC )

Tél : 0522 865 054 - Fax: 0522 864 844 - E-mail: laboanalyses2mars@gmail.com

TP : 36339707 - ICE : 002 117477000018 - INPE : 093062271 - IF : 26070433 - CNSS : 1088383

RIB:021780000019002708996357

## Facture

CASABLANCA, le 24/06/2023

N° facture : 23-05276

Edité le : 24/06/2023

RYAD ONCOLOGIA CLINIC

Patient : Mr SOUHAIL Lahcen

Date prélèvement 24/06/2023 07:40

Analyses	Nombre B	Montant
NFS+PLQ	83	110,00
Total B	83	110,00
APB	1,0	0,00
Total		110,00

Arrêtée la présente facture à la somme de : Cent dix dirhams\*\*\*

LABORATOIRE 2 MARS  
d'Analyses Médicales  
M L BENCHEKROUN  
Spécialiste en Biologie Médicale  
Tél : 0522 865 054 - Fax: 0522 864 844

DR. BENCHEKROUN MHAMMED LOUTFI

Ancien Docteur Biologiste au CHU Ibn Rochd -Casablanca

Hématologie - Bactériologie - Virologie - Biochimie

Parasitologie - Mycologie - Hormonologie - Biologie de la Reproduction

Prélèvement du: 24/06/2023 7:40

Edition du : 24/06/2023

Mr SOUHAIL Lahcen

Dossier N° : 240623-002

Prélèvement effectué à Ryad Oncologia Clinique

Page : 1/2

## HEMATOLOGIE

Valeurs Usuelles

Antériorité

## NUMERATION FORMULE SANGUINE AVEC PLAQUETTES

Tech. Mindray BC-5380

<b>HEMATIES</b>	:	3,09 M/mm <sup>3</sup>	( 4,2 - 5,7 )	3,21 (23/06/23)
Hémoglobine	:	9,5 g/dL	( 13 - 18 )	9,4 (23/06/23)
Hématocrite	:	27,6 %	( 40 - 52 )	27,7 (23/06/23)
VGM	:	89 fL	( 80 - 95 )	86 (23/06/23)
TCMH	:	31 pg	( 27 - 33 )	29 (23/06/23)
CCMH	:	34 g/dL	( 30 - 36 )	34 (23/06/23)
<b>LEUCOCYTES</b>	:	11 520 /mm <sup>3</sup>	( 4000 - 10000 )	2610 (23/06/23)
<b>FORMULE LEUCOCYTAIRE</b>	:			
Polynucléaires Neutrophiles	:	80 % Soit 9216/mm <sup>3</sup>	( 2000 - 7500 )	470 (23/06/23)
Lymphocytes	:	11 % Soit 1267/mm <sup>3</sup>	( 1500 - 4000 )	1670 (23/06/23)
Monocytes	:	7 % Soit 806/mm <sup>3</sup>	( 40 - 1200 )	418 (23/06/23)
Polynucléaires Eosinophiles	:	2 % Soit 230/mm <sup>3</sup>	( Inférieur à 400 )	52 (23/06/23)
Polynucléaires Basophiles	:	0 % Soit 0/mm <sup>3</sup>	( Inférieur à 150 )	0,00 (23/06/23)
<b>PLAQUETTES</b>	:	73 000 /mm <sup>3</sup>	( 150000 - 450000 )	92 000 (23/06/23)
Etude du frottis sur lame	:	NFS contrôlé sur lame, Absence d'agrégats plaquettaires.		

# LABORATOIRE 2 MARS D'ANALYSES MEDICALES

Dr. BENCHEKROUN MHAMMED LOUTFI

Spécialiste en biologie médicale

102, Av 2 Mars quartier des Hôpitaux ( en face de KFC )

Tél : 0522 865 054 - Fax: 0522 864 844 - E-mail: laboanalyses2mars@gmail.com

TP : 36339707 - ICE : 002 117477000018 - INPE : 093062271 - IF : 26070433 - CNSS : 1088383

RIB:021780000019002708996357

## Facture

CASABLANCA , le 25/06/2023

N° facture : 23-05305

Edité le : 25/06/2023

RYAD ONCOLOGIA CLINIC

Patient : Mr SOUHAIL Lahcen

Date prélèvement 25/06/2023 07:41

Analyses	Nombre B	Montant
C Réactive Protéine (CRP )	100	134,00
Procalcitonine	500	670,00
Total B	600	804,00
APB	1,0	0,00
Total		804,00

Arrêtée la présente facture à la somme de : Huit cent quatre dirhams\*\*\*

LABORATOIRE 2 MARS  
d'Analyses Médicales  
Dr. M.L BENCHEKROUN  
Spécialiste en Biologie Médicale  
102, Av 2 Mars Casa Tél: 0522 865 054 Fax: 0522 864 844



# LABORATOIRE 2 MARS D'ANALYSES MEDICALES

Dr. BENCHEKROUN MHAMMED LOUTFI

Spécialiste en biologie médicale

102, Av 2 Mars quartier des Hôpitaux ( en face de KFC )

Tél : 0522 865 054 - Fax: 0522 864 844 - E-mail: laboanalyses2mars@gmail.com

TP : 36339707 - ICE : 002 117477000018 - INPE : 093062271 - IF : 26070433 - CNSS : 1088383

RIB:021780000019002708996357

## Facture

CASABLANCA , le 25/06/2023

N° facture : 23-05305

Edité le : 25/06/2023

RYAD ONCOLOGIA CLINIC

Patient : Mr SOUHAIL Lahcen

Date prélèvement 25/06/2023 07:41

Analyses	Nombre B	Montant
C Réactive Protéine (CRP )	100	134,00
Procalcitonine	500	670,00
Total B	600	804,00
APB	1,0	0,00
Total		804,00

Arrêtée la présente facture à la somme de : Huit cent quatre dirhams\*\*\*

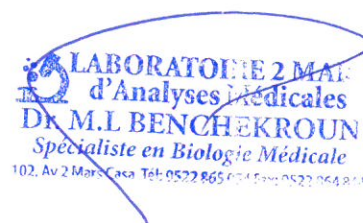
  
LABORATOIRE 2 MARS  
d'Analyses Médicales  
Dr. M.L BENCHEKROUN  
Spécialiste en Biologie Médicale  
102, Av 2 Mars Casa Tél: 0522 865 054 Fax: 0522 864 844

DR. BENCHEKROUN MHAMMED LOUTFI  
Ancien Docteur Biologiste au CHU Ibn Rochd -Casablanca  
Hématologie - Bactériologie - Virologie - Biochimie  
Parasitologie - Mycologie - Hormonologie - Biologie de la Reproduction

Prélèvement du: 25/06/2023 07:45  
Edition du : 25/06/2023

Mr SOUHAIL Lahcen  
Dossier N° : 250623-001  
Prélèvement effectué à Ryad Oncologia Cliniqu



Page : 1/1

### BIOCHIMIE

	Valeurs Usuelles	Antériorité
<b>C Réactive Protéine (CRP us)</b> : 81,00 mg/L (Tech. Immunoturbidimétrique)	( Inférieur à 6 )	264,17 (22/06/23)

### IMMUNOLOGIE-SEROLOGIE

<b>Procalcitonine</b> : 8,92 ng/ml (Tech.ELFA Biomerieux Mini vidas)	13,76 (23/06/23)
---	------------------

#### Interpretation

< 0,5 ng/ml représentent un faible risque de sepsis sévère ou de choc septique.  
> 2,0 ng/ml représentent un risque élevé de sepsis ou de choc septique.

LABORATOIRE 2 MARS  
d'Analyses Médicales  
Dr. M.L BENCHEKROU  
Spécialiste en Biologie Médicale  
102, Av 2 Mars Casa. Tél: 0522 865 054 Fax: 0522 865 054

Horaires d'ouverture : Toute la semaine 7j/7 de 7h30 à 19h30 - (Prélèvement à domicile)

102, Av 2 Mars Quartier des Hôpitaux ( en face de KFC ) Casablanca - Tél: +212 522 865 054 / +212 522 864 844

Urgences et RDV : +212 771 090 961 / +212 663 333 570 - Email : laboanalyses2mars@gmail.com - SiteWeb : www.laboratoire2mars.ma

IF : 26070433 - CNSS : 1088383 - TP : 36339707- INPE : 093062271 - ICE : 002117477000018

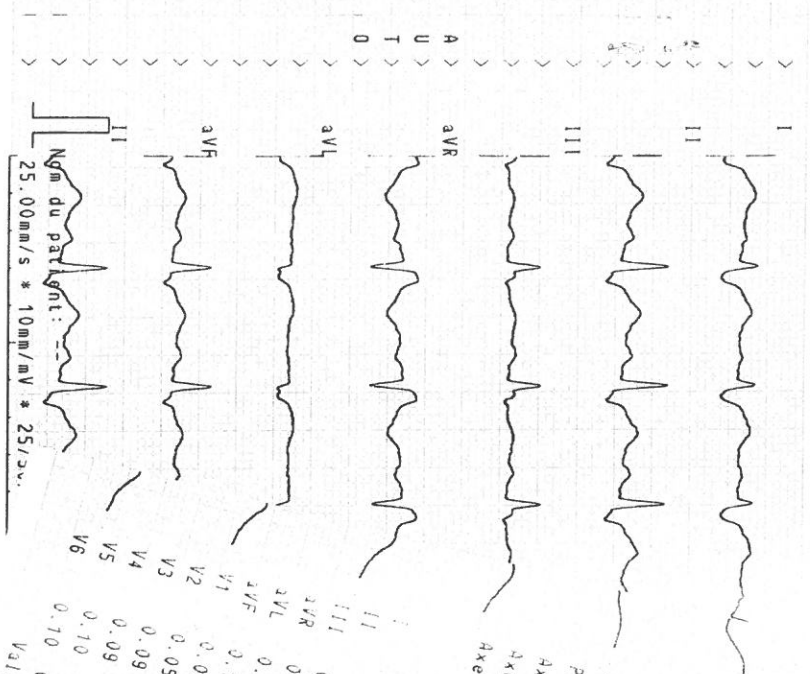

HR:	94	[1/min]	Results d'In
RR:	636	[ms]	111 - rythme
QRS:	106	[ms]	252 - aspect
QT:	359	[ms]	420 - axe el
QTc:	450	[ms]	505 - change
PQ(PR):	128	[ms]	534 - ischém
Axe QRS:	175	[ms]	
Axe P:	57	[°]	
Axe T:	39	[°]	
Axe T:	0	[°]	
INTERPRETATION			
PAR LE MEDEC			
P+	P-	Q	R
0.16	0.00	0.00	0.21
0.24	0.00	0.00	0.62
0.10	0.00	0.00	0.00
0.00	-0.19	0.00	0.46
0.05	0.00	-0.41	0.00
0.16	0.00	-0.20	0.00
0.00	-0.09	0.00	0.53
0.05	0.00	0.00	0.00
0.09	0.00	0.00	0.00
0.09	0.00	0.00	0.78
0.00	0.00	1.44	0.00
0.10	0.00	0.00	1.25
0.00	0.00	1.05	0.00
0.00	0.00	0.84	-0.16
0.10	0.00	0.00	0.00

Valeurs en [mV]