

CLINIQUE JERRADA OASIS

DEVIS N° 0000013/23

185064

CASABLANCA Le : 01-12-2023

**Identification**  
Nom & Prénom : BENMOUSSA JAMAL  
C.I.N. : B433971

**Organisme : MUPRAS**  
**Diagnostic :**  
**Médecin traitant :**

Prestations	Observation	Qté	Prix U.	L.C.	Coef	Total
<b>INTERVENTION</b>						
CORONAROGRAPHIE		1	6000			6 000,00
<b>Sous Total</b>						6 000,00
<b>TOTAL PARTIE CLINIQUE</b>						6 000,00
<b>TOTAL GENERAL</b>						6 000,00

Arrêté le présent devis à la somme de: **SIX MILLE DIRHAMS**

NB:

CLINIQUE JERRADA - OASIS  
113. Av. Abderrahim Bouabid  
CASABLANCA  
Tel : 05 22 23 81 81 - Fax : 05 22 23 81 82  
INPE : 090061079 - SCE : PEC

**Docteur ALI EL MAKHLOUF**  
PROFESSEUR AGREGÉ  
CABINET D'EXPLORATION CARDIOVASCULAIRE  
ADULTE ET PÉDIATRIQUE

5 RUE MOHAMED ABDOU RESIDENCE LE PARC APPT N°2

CASABLANCA  
Tél : 0522298155/59  
Email : elmakhlouf@gmail.com

**A CASABLANCA Le 28 novembre 2023**

**MR BENMOUSSA JAMAL (62 ans)**

Coronarographie :

Maladie aortique avec rétrécissement aortique assez serré.  
Fuite aortique modérée.  
Fonction VG altérée.  
Fraction d'éjection estimée à 39 % au tridimensionnel.

Docteur ALI EL MAKHLOUF



**Dr. EL MAKHLOUF Ali**  
Professeur Agrégé Cardiologie  
5, Rue Med. Abdouh - Casa  
Tél : 05 22 29 81 55 / 59 - 05 22 47 26 89

EN CAS D'URGENCE APPELEZ LA CLINIQUE JERRADA  
0522238181  
DR EL MAKHLOUF 0661131483

ROYAUME DU MAROC  
CARTE NATIONALE D'IDENTITE

المملكة المغربية  
البطاقة الوطنية للتعريف

جمال بنموشي

08.03.1981

مؤيد بناروخ  
عين السبع حي السبعدي عين السبع

AIN SEBAA HAY  
MOHAMMADI AIN SEBAA

المقيم العام للأمن الوطني  
عبد الحفيظ حموشي

0007669

Validité jusqu'au 17.02.2031

ملحة إلى غاية

CAN 934541

RETRAITE

BENMOUSSA JAMAL

0007669

المنشور في الجريدة الرسمية  
17.02.2031



**CASABLANCA, LE 28.11.2023**

**MR JAMAL BENMOUSSA**

**COMPTE RENDU ECHO-CŒUR**

Dim.vgtd= 63  
Dim.vgts= 50  
Ep.ppvgt= 9  
Siv td= 19  
Dim.racine ao= 40  
Dim.og.= 53  
Ouv.sigm.ao= 20

**Commentaires:**

Oreillette gauche dilatée à 38.9cm<sup>2</sup>  
Oreillette droite dilatée à 20.3cm<sup>2</sup>  
Ventricule gauche dilaté  
Fonction ventriculaire gauche altérée  
Hypertrophie ventriculaire gauche nette prédominant sur le septum  
Fraction d'éjection Simpson =39% en 3D  
Hypokinésie septale nette

**Mitrale:**

Insuffisance mitrale grade 1 centrale  
Le rapport E/A > 1 m/s avec l'onde E = 0.53m/s.

**Aorte:**

Sténose aortique sur valve épaissies et très remaniées  
La surface aortique non indexée = 1.35 cm<sup>2</sup>  
Le gradient moyen = 36mmHg  
Le gradient maximum = 48mmHg  
Fuite aortique grade 1

**Tricuspide:**

Insuffisance tricuspideenne grade 1  
La pression artérielle pulmonaire systolique calculée à partir de l'IT est à 30 mmHg.

**Docteur AHIEL MAKHLOUF**  
5 RUE MOHAMED ABDOU RESIDENCE LE PARC APPT N°2  
• CASABLANCA  
PROFESSEUR AGREGÉ  
CABINET D'EXPLORATION CARDIOVASCULAIRE  
ADULTE ET PEDIATRIQUE

**Conclusion:**

- Insuffisance mitrale grade 1 central
- Rétrécissement aortique valvulaire assez serré
- Fuite aortique grade 1
- Débit cardiaque normal
- Oreillette gauche dilatée à 38.9cm<sup>2</sup>
- Oreillette droite dilatée à 20.3cm<sup>2</sup>
- Ventricule gauche dilaté
- Fonction ventriculaire gauche altérée
- Hypertrophie ventriculaire gauche nette prédominant sur le septum
- Fraction d'éjection Simpson = 39% en 3D
- Hypokinésie septale nette
- Absence d'hypertension artérielle pulmonaire. *sans Dilatation*
- Pressions de remplissage élevées
- Veine cave inférieure non dilatée

**Coronarographie indiquée**

**Dr. EL MAKHLOUF Ail**  
Professeur Agrégé Cardiologie  
5, Rue Med. Abdeuh - Casa  
Tel: 05 22 29 81 55 / 59 - 05 22 47 26 89

# ECG

Dr EL MAKHLOUF Ali

NOM: JAMAL BEN MOUSSA ID : Genre : Homme Age : 62 DOB : 06-03-1961 Date of Test : 28-11-2023 08:54  
Case #: Investigation #: Médecin Référent:..

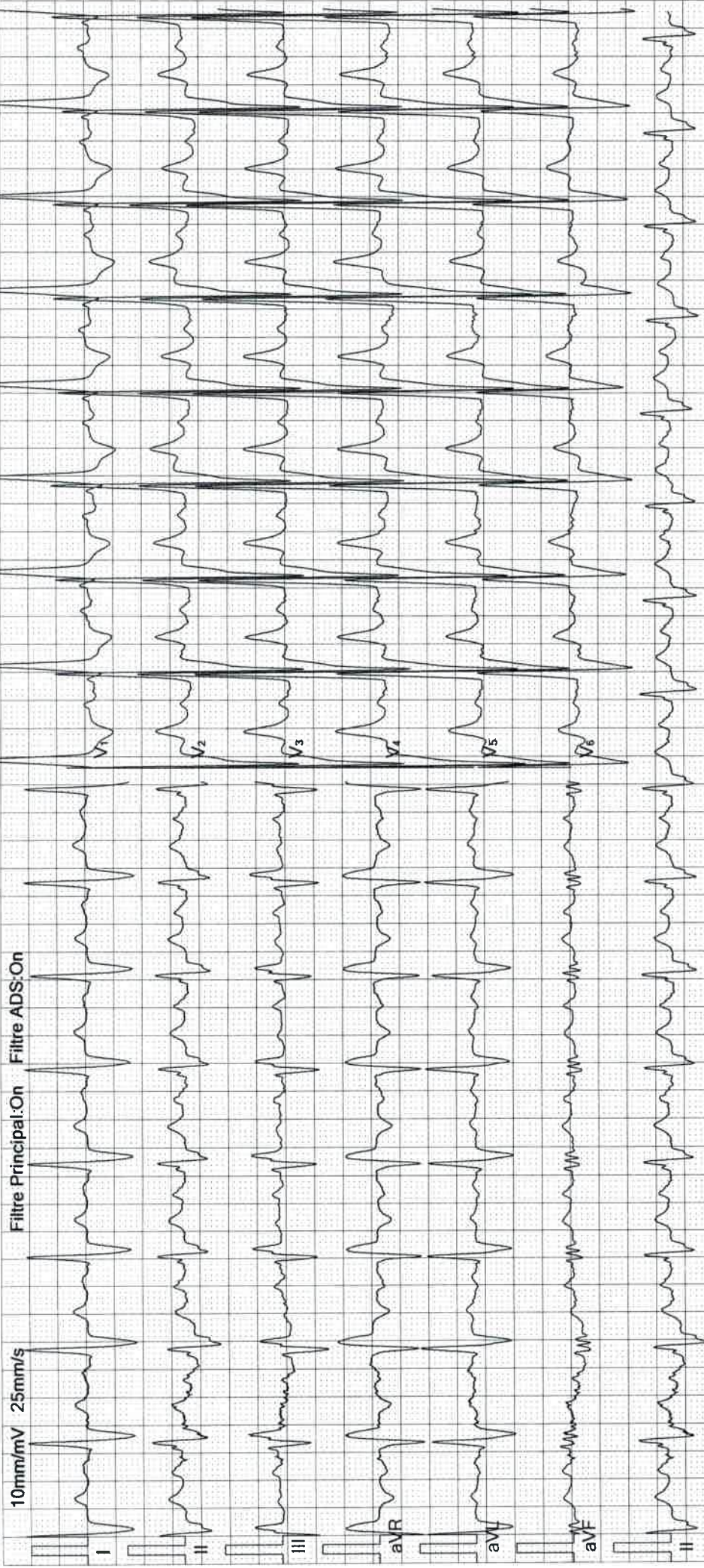

Fréquence :	1000 Hz	Intervalle QT :	475 ms
Durée Echantillon :	18 s	Intervalle QTc :	578 ms
FC :	89 bpm	Axe P :	-52.0°
Durée P :	147 ms	Axe QRS :	169.6°
Durée QRS :	169 ms	Axe T :	37.7°
Durée T :	276 ms	RV5/SV1:	2.47/0.15mV
PQ Interval :	242 ms	RV5+SV1:	2.61mV

Suggestion :

TA 118/69  
P. 80kg

Signature Médecin: