

# CLINIQUE MAGHREB

70, Rue Al Kadi Iass  
(Ex Mont Cenis) Maârif  
022-25 81 11/022-99 09 90 (Lignes Groupées)

163376

## DEVIS

Date 01/06/2023

N° : 230601124836AI

Nom patient : AMRIBD FADILA

Prise en charge : MUPRAS

Traitements VESICULE LITHIASIQUE

PRESTATIONS	Nombre	Lettre clé	Prix Unitaire	Montant
CHAMBRE	2	CH	400,00	800,00
SALLE D'OPERATION	120	K120	25,00	3 000,00
			Sous-Total	3 800,00
HONORAIRES	Nombre	Lettre clé	Prix Unitaire	Montant
Dr. LFADELI ABDELHAKIM (chirurgien)	120		30,00	3 600,00
Dr. REANIMATEUR (anesthésiste)	60	K120/2	30,00	1 800,00
			Sous-Total	5 400,00
MEDICAMENTS	Nombre	Lettre clé	Prix Unitaire	Montant
PHARMACIE FORAFIT CH = K X 15.	120	PH	15,00	1 800,00
			Sous-Total	1 800,00

Arrêté le présent devis à la somme de :  
ONZE MILLE DIRHAMS

Total devis

11 000,0

مصلحة المغرب  
CLINIQUE MAGHREB  
70, Rue Al Kadi Iass Maârif  
Tél: 0522 990 990 Fax: 0522 23  
CASABLANCA

مصحة المغرب  
CLINIQUE MAGHREB

70, Rue Al Kadi Iass - Maarif - Casablanca  
Tél : 05 22 990 990 (L.G) 25 81 11 - 23 45 39  
Fax : 05 22 23 45 40

Casablanca, le .....

16/2023.

Mme. AMRIBD Fadila

Vesicule lithiasique

K 120

Dr. LFADELI Abdelhakim  
Chirurgien  
70 Bd. Afghanistan - Casablanca  
Tél : 0522 89 46 07



**Docteur Azeddine BOUZIANE**

Spécialiste en Chirurgie Générale

Spécialiste en Chirurgie Digestive

Coelochirurgie - Chirurgie de la Thyroïde

Proctologie - Echographie

الدكتور عبد الدين بوزيان

اختصاصي في الجراحة العامة

اختصاصي في أمراض و جراحة الجهاز الهضمي

الجراحة بالمنظار الداخلي - جراحة الغدة الدرقية

جراحة المخرج الفموي بالصدى

**ORDONNANCE**

Casablanca, le 23/05/2023

**ECHOGRAPHIE ABDOMINALE**

**Mme AMRIBD Fadila**

**Clinique**

Colique hépatique.

**Examen**

Foie de taille normale, d'échostructure homogène et de contours réguliers.

Vésicule biliaire présente une paroi fine et contient plusieurs images hyperéchogènes avec cône d'ombre postérieur.

Voie biliaire principale de calibre normal (5 mm).

Voies biliaires intra et extrahépatiques non dilatées.

Pancréas mal examiné en raison d'interpositions digestives.

Rate homogène, de volume normal.

Reins de taille et d'échostructure normales avec bonne différenciation corticosinusoale, sans dilatation des cavités pyélocalicielles.

**Conclusion**

Vésicule biliaire multilithiasique

Dr. BOUZIANE Azeddine  
Chirurgie Générale  
Proctologie Coelochirurgie - Echographie  
548, Bd. 2 Mars Heddaouia II, Ain Chock - Casa  
Tél : 05 22 87 03 25

548, Bd. 2 Mars Heddaouia II - Ain Chock - Casablanca - Tél. : 05 22 87 03 25  
Urgences : Clinique Ain Chock - Tél. : 05 22 21 21 88 / 05 22 50 13 50

**Dr Oumaima BENKIRANE**

Ep Lahlou

Spécialiste en Hépatogastro-Entérologie  
Echographie - Fibroscopie - Coloscopie - Proctologie

- Diplômée de la faculté de médecine de Rabat
- Diplôme universitaire des hépatites virales et Anti-viraux, UPMC Paris
- Diplôme universitaire des Maladies inflammatoires chroniques intestinales, UPMC Paris



**الدكتورة أميمة بنكيران**

إختصاصية في أمراض الجهاز الهضمي وأمراض الكبد  
الفحص بالصدى - تشخيص المعدة والامعاء الغليظة  
علاج أمراض المنحرف  
خريجة كلية الطب بالرباط  
دبلوم جامعي لإكتئاب الكبد الفيروسي - باريس  
دبلوم جامعي لأمراض الإكتئاب المزمن للأعضاء - باريس

Casablanca, le 10/05/2023

## ECHOGRAPHIE ABDOMINALE

**Mme AMRIBD Fadila**

### Clinique

CRISE D'EPIGASTRALGIES

### Examen

Foie de taille normale, d'échostructure homogène et de contours réguliers.

Vaisseaux hépatiques libres.

Vésicule biliaire siège d'un sédiment échogène occupant la totalité de la lumière vésiculaire sans ombre acoustique mis en évidence. la paroi reste fine.

Voies biliaires intra et extrahépatiques non dilatées.

tête du pancréas paraît de taille et d'échostructure normale, corps et queue moins bien explorés en raisons d'interpositions digestives

Rate homogène, de volume normal.

Reins de taille et d'échostructure normales avec bonne différenciation corticosinusale, sans dilatation des cavités pyélocalicielles.

pas d'ascite

Aérocolie importante.

### Conclusion

Aspect de boue biliaire

Reste de l'échographie abdominale sans particularités en dehors d'une aérocolie ++

**Dr. BENKIRANE**  
Spécialiste en Hépatogastro-Entérologie  
Casablanca, Boule  
"Résidence ASSAFA", Immeuble 405, 2ème Etage N° 13  
Tél/Fax: 05 22 50 30 31

تاريخ المراسلة: تجزئة السكن الأميني - عمارة الصفاء، عمارة 405، الطابق الثاني الرقم 13 - الدار البيضاء الهاتف/الفاكس: 05 22 50 30 31

Boulevard Al Qods, Lot, Assakane Al Anik - «Résidence ASSAFA», Immeuble 405, 2ème Etage N° 13 - CASABLANCA

Tél./Fax: 05 22 50 30 31 E-mail: oumaimabenk81@yahoo.fr

\* Veuillez ramener cette ordonnance lors de votre prochaine consultation



**Dr. MY Abdelmajid AREZDI**

Spécialité en Hépatogastro-entérologie  
(Maladies du foie, estomac, intestin, proctologie)

Echographie-endoscopie digestive

Docteur en Médecine de Rabat  
DU de Proctologie Médicale et Chirurgicale

DU en Homéopathie

Ex Médecin Chef du Service de Médecine  
à l'Hôpital M. sekkat, Casablanca



**الدكتور مولاي عبد المجيد أرزدي**

إختصاصي في أمراض الجهاز الهضمي  
(أمراض الكبد، المعدة، الأمعاء والشرج)  
الفحص بالصدى - الفحص بالمنظار  
حاصل على شهادة كلية الطب بالرباط  
دبلوم جامعي في أمراض وجراحة الشرج  
دبلوم جامعي في الأوبويباتي  
رئيس قسم مصلحة القلب بمستشفى  
محمد السادس - الدار البيضاء

Casablanca, le 19/05/2023

### Echographie abdominale

Mme AMRIBD Fadila

#### Examen

Foie de taille normale, d'échostructure homogène et de contours réguliers

Veine porte de calibre normal. Veines sushépatiques libres.

Vésicule biliaire multilithiasique. D'aspect scléreux par endroit  
Voies biliaires intra et extrahépatiques non dilatées.

Pancréas tête- corps de taille et d'échostructure normale .

Rate de taille normale

reins de taille normale et bien différenciés

nb gaz digestifs abondants

#### Conclusion

ECHOGRAPHIE ABDOMINALE VESICULE LITHIASIQUE -GAZ DIGESTIFS

**Dr AREZDI Moulay Abdelmajid**  
Hépatogastro Entérologue Proctologue  
Rés Ryad Al Qods, CH 03, 1<sup>er</sup> 2<sup>e</sup> Étage  
N° 3, Bd Al Qods (angle Bd Haifa)  
Casablanca  
Tél: 0522 52 36 36 / 06 13 13 00 16  
INPE: 894432439



Hématologie • Biochimie • Immunologie • Sérologie • Virologie • Parasitologie • Mycologie

Dr. KHATTABI FILALI SOPHIA  
Pharmacienne biologiste

Page 1

Date du prélèvement : 12-05-2023  
Edité le : 12-05-2023

Mme AMRIBD Fadila  
Dossier N° : 2305116  
Prescripteur : Dr BENKIRANE OUMAIMA



## HEMATOLOGIE

### HEMOGRAMME

(Fluorescence en Cytométrie de Flux sur SYSMEX-XS 1000i)

Hématies : (RC)	5.38	M/mm <sup>3</sup>	(3.80-5.40)
Hémoglobine : (RC)	14.3	g/dL	(11.5-17.5)
Hématocrite : (RC)	41.1	%	(37.0-47.0)
VGM :	76.4	μ <sup>3</sup>	(82.0-98.0)
TCMH :	26.6	pg	(28.0-32.0)
CCMH :	34.8	%	(30.0-36.5)
RDW : (RC)	12.6	%	(12.0-16.0)
Leucocytes : (RC)	8 880	/mm <sup>3</sup>	(4 000-10 000)
Poly. Neutrophiles : (RC)	54.4	%	
Solt:	4 831	/mm <sup>3</sup>	(1 800-7 500)
Poly. Eosinophiles : (RC)	0.7	%	
Solt:	62	/mm <sup>3</sup>	(100-400)
Poly. Basophiles : (RC)	0.2	%	
Solt:	18	/mm <sup>3</sup>	(<200)
Lymphocytes : (RC)	36.6	%	
Solt:	3 250	/mm <sup>3</sup>	(1 000-4 000)
Monocytes : (RC)	8.1	%	
Solt:	719	/mm <sup>3</sup>	(150-1 000)
Plaquettes (RC)	316 000	/mm <sup>3</sup>	(150 000-450 000)

Validé par : Dr KHATTABI FILALI SOPHIA

LABORATOIRE BIOQODS  
Dr SOPHIA KHATTABI FILALI

Bd. Al Qods, Résidence les Princes  
Immeuble B, 1<sup>er</sup> étage, n° 1  
Ain Check - Casablanca

33 Bd Youssef el-Azhar, Résidence les Princes, n° 1  
Tél : 05 20 700 500  
Gsm : 0771 99 81 81  
e-mail : labobioqods@gmail.com





Hématologie • Biochimie • Immunologie • Sérologie • Virologie • Parasitologie • Mycologie

Dr. KHATTABI FILALI SOPHIA  
Pharmacienne biologiste

2305116 - Mme Fadila AMRIBO

Page 4 / 6

**ACIDE URIQUE**

(Méthode Uricase-PAP Beckman Coulter)

41.8	mg/L	(26.0-60.0)
248.7	μmol/L	(154.7-357.0)

**BILAN LIPIDIQUE :**

**ASPECT DU SERUM**

Lipide

**CHOLESTEROL TOTAL (RC)**

(Méthode CHOD-PAP Beckman Coulter)

2.17	g/L	(<2.00)
5.61	mmol/L	(<5.17)

**HDL - CHOLESTEROL**

(Méthode Immuno-inhibition Beckman Coulter)

0.56	g/L	(>0.40)
1.45	mmol/L	(>1.03)

**LDL - CHOLESTEROL**

1.4	g/L
3.6	mmol/L

Recommandations AFSSAPS 2005 :

**LDL-CHOLESTEROL**

Doit être <	2,2	g/L	:	Si absence de risque cardio-vasculaire
" " <	1,9	g/L	:	Si 1 facteur de risque cardio-vasculaire
" " <	1,6	g/L	:	Si 2 facteurs de risque cardio-vasculaire
" " <	1,3	g/L	:	Si 3 ou + facteurs de risque cardio-vasculaire
" " <	1,0	g/L	:	Si haut risque cardio-vasculaire

Facteurs de risque possibles : Age, tabagisme, HTA, diabète type II, antécédents coronariens

Validé par : Dr KHATTABI FILALI SOPHIA  
LABORATOIRE BIOQODS  
Dr Sophie KHATTABI FILALI  
Biologiste  
32 Bd Youssef (angle Bd Al Qods)  
Résidence les Princes - Casablanca  
N°1 - Tél : 05 20 700 500

Bd. Al Qods, Résidence les Princes  
Immeuble B, 1<sup>er</sup> étage, n° 1  
Ain Chock - Casablanca

T é l : 05 20 700 500  
Gsm : 0771 99 81 81  
e-mail : labobioqods@gmail.com

# CLINIQUE MAGHREB

70, Rue Al Kadi Iass  
(Ex Mont Cenis) Maârif  
022-25 81 11/022-99 09 90 (Lignes Groupées)

## DEVIS

Date : 01/06/2023  
N° : 230601124836A

Nom patient : AMRIBD FADILA

Prise en charge : MUPRAS

Traitements : VESICULE LITHIASIQUE

PRESTATIONS	Nombre	Lettre clé	Prix Unitaire	Montant
CHAMBRE	2	CH	400,00	800,00
SALLE D'OPERATION	120	K120	25,00	3 000,00
			Sous-Total	3 800,00
HONORAIRES	Nombre	Lettre clé	Prix Unitaire	Montant
Dr. LFADELI ABDELHAKIM (chirurgien)	120		30,00	3 600,00
Dr. REANIMATEUR (anesthésiste)	60	K120/2	30,00	1 800,00
			Sous-Total	5 400,00
MEDICAMENTS	Nombre	Lettre clé	Prix Unitaire	Montant
PHARMACIE FORAFIT CH = K X 15.	120	PH	15,00	1 800,00
			Sous-Total	1 800,00

Arrêté le présent devis à la somme de :  
ONZE MILLE DIRHAMS

Total devis 11 000,00

مصلحة المغرب  
CLINIQUE MAGHREB  
70, Rue Al Kadi Iass Maârif  
Tél: 0522 999 990 Fax: 0522 23 45 40  
CASABLANCA





### MARQUEURS CARDIAQUES

**TROPONINE hs (Ultr sensible):**  
(Dosage enzymatique)

<1,5 ng/L

(<2,0)

#### Interprétation :

Seul décisionnel selon les recommandations ACC/ESC et IFCC:

- < 2 ng/L: Résultat Négatif.
- entre 2ng/L et 100 ng/L: zone d'imprécision.
- > 100ng/L: Infarctus du myocarde.

**N.B :** Toute valeur de troponine se situant entre 2 et 100ng/L (zone grise) associée à un ECG positif et à une douleur thoracique de moins de 6 heures doit être confirmée sur un second prélèvement 2 heures plus tard pour exclure un diagnostic d'IDM.

- Si T0 et T2H < 6ng/L : Résultat Négatif.
- Si T2H-T0 >10ng/L : Infarctus du myocarde.

### BIOCHIMIE SANGUINE

**Glycémie à jeun**

(Méthode Héxokinase-G6PDH Beckman Coulter)

0,90 g/L

(0,70-1,10)

5,00 mmol/L

(3,89-6,11)

Chez la femme enceinte, la valeur de la glycémie à jeun doit être inférieure à 0,92 g/L.

**HEMOGLOBINE GLYCOSYLEE**

(Technique HPLC)

5,4 %

(4,0-6,3)

Les valeurs usuelles sont de 4,0 à 6,3 % lorsque les glycémies sont normales.

Les études modernes ont montré que le diabète est :

- \* Bien équilibré lorsque le taux est inférieur à 6,5 %
- \* Moyennement lorsqu'il est entre 6,5 et 7,5 %
- \* Mal équilibré au-delà de 8 %

À l'évidence les exigences doivent tenir compte de l'âge, de l'ancienneté du diabète et des autres paramètres cliniques du patient.

Bd. Al Qods, Résidence les Princes  
Immeuble B, 1<sup>er</sup> étage, n° 1  
Ain Chock - Casablanca

Validé par : Dr KHATTABI FILALI SOPHIA  
LABORATOIRE BIOQODS  
Dr Sophia KHATTABI FILALI  
Bd. Al Qods  
32 Bd Yaffa (angle Bd. Al Qods)  
Résidence les Princes  
Tél : 05 20 700 500  
Gsm : 0771 99 81 81  
e-mail : labobioqods@gmail.com



Hématologie • Biochimie • Immunologie • Sérologie • Virologie • Parasitologie • Mycologie

Dr. KHATTABI FILALI SOPHIA  
Pharmacienne biologiste

2305116 - Mme Fadila AMRIBD

Page 3 / 6

**UREE PLASMATIQUE**

(Méthode Uréase-GLDH Beckman Coulter)

0.265 g/L (0.150-0.450)  
4.41 mmol/L (2.50-7.49)

**CREATININE plasmatique**

(Méthode Jaffé Stand. IDMS Beckman Coulter)

8.59 mg/L (6.60-10.90)  
76.0  $\mu$ mol/L (58.4-96.5)

**EXPLORATION FONCTIONNELLE**

**Débit de filtration glomérulaire (DFG)**

(selon la formule CKD EPI)

80.56 ml/min/1.73m<sup>2</sup>

Valeurs de référence DFG en fonction de l'âge :

< 40 ans	>ou=	75 mL/min/1.73m <sup>2</sup>
40-65 ans	>ou=	60 mL/min/1.73m <sup>2</sup>
>65 ans	>ou=	45 mL/min/1.73m <sup>2</sup>

**Interprétation :**

Stade	DFG	Définition
1	>ou= 90	MRC avec DFG normal ou augmenté
2	60-89	MRC avec DFG légèrement diminué
3A	45-59	Insuffisance rénale chronique modérée
3B	30-40	Insuffisance rénale chronique modérée
4	15-29	Insuffisance rénale chronique sévère
5	< 15	Insuffisance rénale chronique terminale

\*avec marqueurs d'atteinte rénale : albuminurie, hématurie, leucocyturie ou anomalies morphologiques ou histologiques ou marqueurs de dysfonction tubulaire, persistant plus de 3 mois (deux ou trois examens consécutifs)

NB : l'équation CKD EPI est validée par les personnes de moins de 75 ans et avec un IMC < 30kg/m<sup>2</sup>

LABORATOIRE BIOQODS  
Dr Sophia KHATTABI FILALI  
Biologiste  
32 Bd Yaffa (Annexe 1)  
Résidence les Princes  
N°1 - Tél : 05 20 700 501

validé par : Dr KHATTABI FILALI SOPHIA

Bd. Al Qods, Résidence les Princes  
Immeuble B, 1<sup>ER</sup> étage, n° 1  
Ain Chock - Casablanca

T é l : 05 20 700 501  
Gsm : 0771 99 81 81  
e-mail : labobioqods@gmail.com





Hématologie • Biochimie • Immunologie • Sérologie • Virologie • Parasitologie • Mycologie

Dr. KHATTABI FILALI SOPHIA  
Pharmacienne biologiste

2305116 - Mme Fadila AMRIBD

Page 5 / 6

**TRIGLYCERIDES**

(Méthode GPO-PAP Beckman Coulter)

1.04	g/L	(<1.50)
1.18	mmol/L	(<1.70)

**ASAT (TGO)**

(Méthode IFCC Beckman Coulter)

16.4	U/L	(<35.0)
------	-----	---------

**ALAT (GPT)**

(Méthode IFCC Beckman Coulter)

11.9	U/L	(<35.0)
------	-----	---------

**Gamma G.T.**

(Méthode IFCC Beckman Coulter)

12	U/L	(<38)
----	-----	-------

**PHOSPHATASE ALCALINE**

(Méthode IFCC Beckman Coulter)

43	U/L	(30-120)
----	-----	----------

**BILIRUBINE TOTALE**

(Méthode DPD Beckman Coulter)

9.0	mg/L	(3.0-12.0)
15.4	μmol/L	(5.1-20.5)

**BILIRUBINE LIBRE ( Indirecte)**

8.7	mg/L	(<10.0)
14.9	μmol/L	(<17.1)

**BILIRUBINE CONJUGUEE ( Directe)**

0.3	mg/L	(<2.0)
0.5	μmol/L	(<3.4)

**LIPASE**

(Dosage enzymatique)

22.7	U/L	(<38.0)
------	-----	---------

**PROTEINES SPECIFIQUES**

**C.R.P**

(Néphélométrie IMMAGE Beckman Coulter)

3.20	mg/L	(<5.00)
------	------	---------

Validé par : Dr KHATTABI FILALI SOPHIA

LABORATOIRE BIOQODS

Dr Sophia KHATTABI FILALI

Biologiste

32 Bd Youssef Tangier (Bd Al Qods)

Résidence les Princes 1er Etage 05 20 700 500  
N°1 - Tél : 0520 700 500 - Gsm : 0771 99 81 81

e-mail : labobioqods@gmail.com

Bd. Al Qods, Résidence les Princes  
Immeuble B, 1<sup>er</sup> étage, n° 1  
Ain Chock - Casablanca

Spécia  
Spécia  
lochin  
Prox







IMMUNOLOGIE - SEROLOGIE SANGUINE

SEROLOGIE HELICOBACTER PYLORI (HP)

IgG Anti -HP:

4.12

(Technique : ELFA-Minividas)

Résultat :

Positif

Interprétation:

Positif: >1

Équivoque: 0.75 à 1

Négatif: <0.75

Conclusion:

Une Sérologie positive est en faveur d'un contact avec l'Helicobacter Pylori.

Un résultat sérologique négatif permet d'exclure une infection à H. Pylori, avec une très forte probabilité.

(RC) : Résultat contrôlé

LABORATOIRE BIOQODS  
Dr. KHATTABI FILALI

32 Bd Ya

Résidence les Princes

N°1 - Tél: 0520 700 500

Validé par : Dr KHATTABI FILALI SOPHIA

Bd. Al Qods, Résidence les Princes  
Immeuble B, 1<sup>er</sup> étage, n° 1  
Ain Chock - Casablanca

Tél : 05 20 700 500  
Gsm : 0771 99 81 81  
e-mail : [labobioqods@gmail.com](mailto:labobioqods@gmail.com)

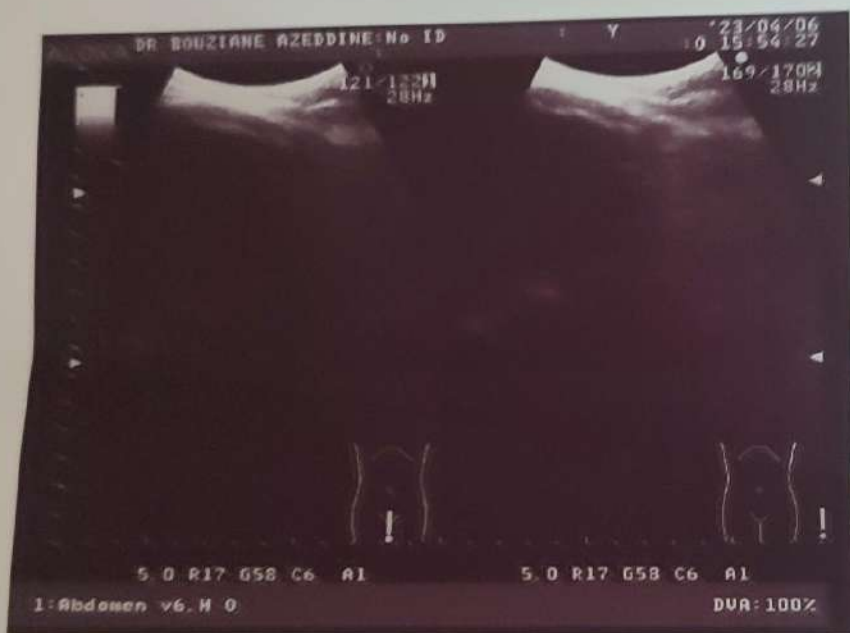



Report image ultrason.

Patient

N°  
Nom  
D. naissance  
Sexe

19052023-210204  
AMRIBD, FADILA

Exam

N° d'accès  
Dte exam.  
Description  
Opérateur

