

مصحة أمراض القلب الدار البيضاء - الوازيس
CLINIQUE Cardiologique Casa-Oasis
Cardiologie / Cardiologie Interventionnelle / Radiologie Vasculaire Interventionnelle
Chirurgie Cardio Vasculaire et Thoracique
Coro-Scanner / 128 barrettes

Devis

F A C T U R E

N° : 2116 / 2023 du 15/08/2023

Nom patient **BEN JELLOUN DRIS**

Prise en charge **MUPRAS**

Entrée 14/08/2023

Sortie 15/08/2023

171890

Désignation des prestations	Nombre	Lettre Clé	Prix Unitaire	Montant
SOINS INTENSIFS	1,00		1 000,00	1 000,00
PHARMACIE	1,00		541,86	541,86
ECHOGRAPHIE CARDIAQUE	1,00		650,00	650,00
			<i>Sous-Total</i>	2 191,86
Total Clinique				2 191,86

LABO PALMIER	1,00		2 412,00	2 412,00
			<i>Sous-Total</i>	2 412,00
Total Autres prestations				2 412,00

Arrêtée la présente facture à la somme de :		Total	4 603,86
QUATRE MILLE SIX CENT TROIS DIRHAMS QUATRE-VINGT-SIX CENTIMES			
Immatriculation :	Adhérent :	Part organisme	4 603,86
Affiliation :	N° prise en charge :	Part patient	
Cin :			





مصحة أمراض القلب الدار البيضاء - الوازيس

CLINIQUE Cardiologique Casa-Oasis

Cardiologie / Cardiologie Interventionnelle / Radiologie Vasculaire Interventionnelle

Chirurgie Cardio Vasculaire et Thoracique

Coro-Scanner / 128 barrettes

Casa, 14/08/2023

Monsieur BENJELLAN DRIS, né en 1951

Suivi pour AVC ischémique, hospitalisé le 14 Aout 2023

pour infection pulmonaire, Fièvre

Dr. Mohamed ALLAOUI
Cardiologue
20, Rue France Ville - Oasis
Casa - Tél: 0522 98 07 13

20, Rue France Ville - Oasis - CASABLANCA 20000 الدار البيضاء - وازيس - زنقة فرانس فيل - 20

Tél. : 05 22 98 75 75 / 05 22 98 07 06 / 05 22 99 49 72 - Fax : 05 22 98 83 25 - GSM : 06 72 29 45 14 - 06 72 29 47 13 - 06 72 29 48 72

E-mail : clinique_cardiologique@hotmail.com - Patente : 34788311 - C.N.S.S : 7379622 - I.F. : 01006967 - I.C.F. : 001750502000084

N° Cpte : 190 780 21211 430 4969 0009 74 Banque Centrale Populaire - Casablanca

FACTURE N° 2308143072
LABORATOIRE CASALAB PALMIER

Casablanca le 15/08/2023

Mr Driss BENJELLOUN

Demande N° 2308143072

Date de l'examen : 14/08/2023

Récapitulatif des analyses	
Analyse	Clé
Transaminases P (TGP)	B50
Transaminases O (TGO)	B50
Créatinine	B30
C R P (Protéine C réactive)	B100
Hémoglobine glycosylée	B100
Ionogramme complet	B160
Numération Formule (Globules rouges/Blancs/plaquettes)	B80
Marqueur Tumoral :Antigene prostatique spécifique : PSA	B300
TSH	B250
Urée	B30
Procalcitonine (HN)*	B500

Total des B : 1650

Arrêtée la présente facture à la somme de : **2211.00 DH**
deux mille deux cent onze dirhams

LABORATOIRE CASALAB PALMIER
50, Rue E. Mourtada Quartier
Palmier 20340 - Casablanca
Tél: 0522 20 67 17 - Fax: 0522 21 47 74

FACTURE Pharmacie

Nom Prenom

BENJELLOUN DRISS

Date d'entree

14/08/2023

Chambre

104

Acte

HOSPT

E.C.G

1

Libelle prestation	QU	PU	MT
Serum salé	1	15.00	15.00
G 5%	2	15.00	30.00
Lovenox 40 mg	1	38.66	38.66
Ceftriaxone 1 g	4	53.40	213.60
Andol 1 g	3	18.80	56.40
Megaflox 200 mg	2	94.10	188.20
TOTAL			541.86

CLINIQUE CARDIOLOGIQUE
CASA-OASIS
Consultation
20, Rue de Franco Villa Oasis, Casablanca
Tél: 06 88 06 07 08 - Fax: 06 88 90 03 25

LU:
D-naiss:
ans,

Fréq. Card.: 89 BPM
Int PR: 160 ms
Dur. QRS: 130 ms
QT/QTc: 359/405 ms
Axes P-R-T: 19 64 -11

Dr. Mohamed ALLAOU
Rue Cardiolague
Rue France Ville - Oasis
Tel: 0522 98 07 06

TA: 98
69

T: 38°C

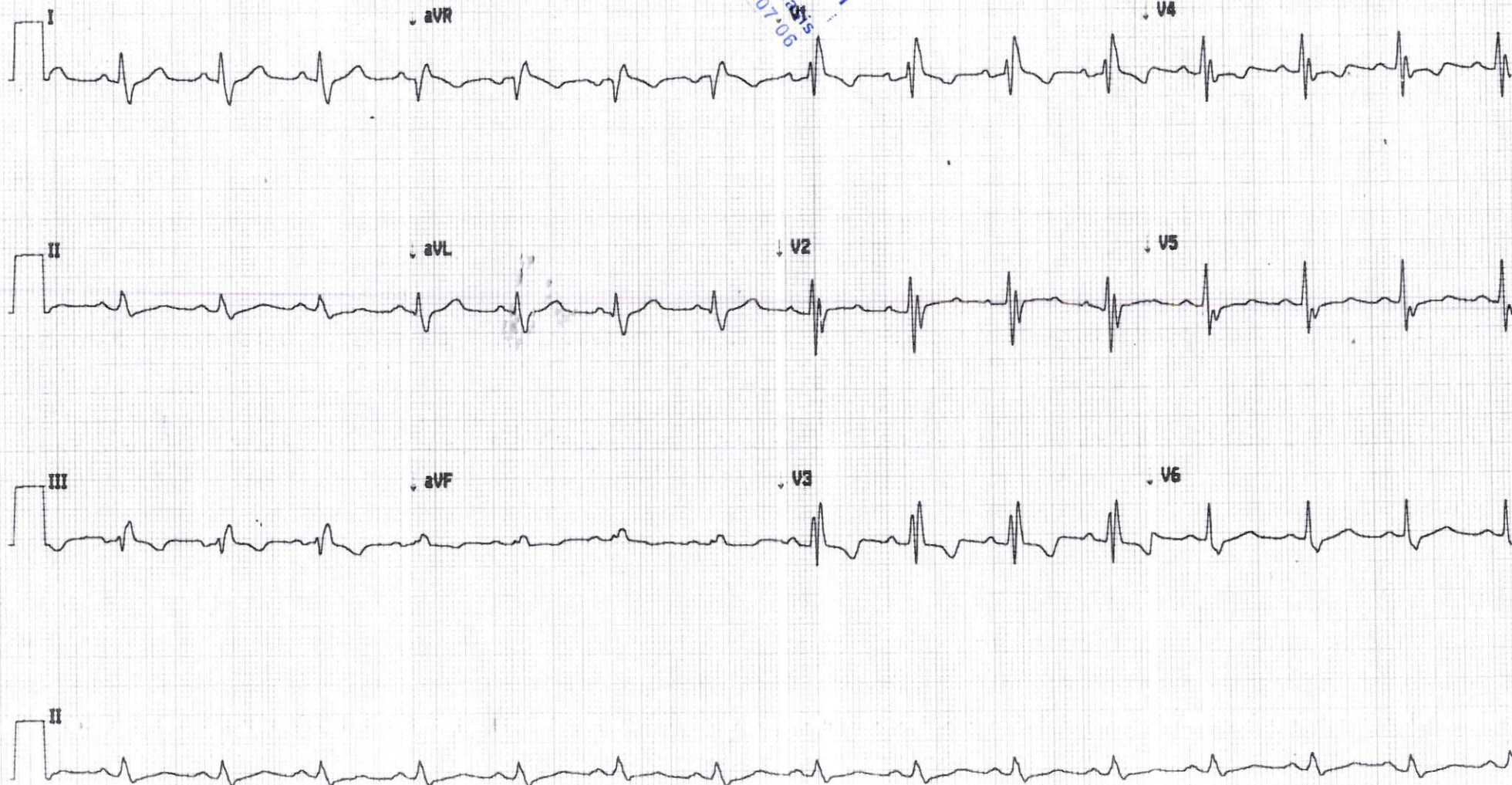

**LABORATOIRE
CASALAB PALMIER SCP**

Dr. Mohammed BEZZARI
Médecin Biologiste
Diplômé de l'université Catholique
de Louvain à Bruxelles, Belgique



مختبر
التحليلات الطبية

Dr. Kaoutar C. JAZZANI
Pharmacien Biologiste
Diplômé de l'université Paris Descartes
Ancienne résidente du CHU Ibn Rochd

« Ceci est un mail seul le résultat papier fait foi »

Edition du : 15/08/2023 à 10:23

Dossier n° : **2308143072**
Résultats de : **Mr Driss BENJELLOUN**
Né(e) le :

Dossier enregistré le : 14/08/2023 à 18:14

DR ALLAOUI Clinique du Cœur
Casa-Oasis
Monsieur Le Dr MOHAMMED ALLAOUI
(Cardio)

DR ALLAOUI Clinique du Cœur
Casa-Oasis
QUARTIER OASIS
20000 CASABLANCA

VEUILLEZ PRENDRE EN CONSIDERATION LES RESULTATS CI JOINTS

Compte-rendu complet

HEMATOCYTOLOGIE

HEMOGRAMME

(SYSMEX XN-1000)

06/07/2021

Leucocytes :	6,55	10 ³ /mm ³	12,01
Hématies :	4,53	10 ⁶ /mm ³	5,05
Hémoglobine :	15,20	g/dL	16,80
Hématocrite :	43,1	%	47,6
VGM :	95,1	fL	94,3
TCMH :	33,6	pg	33,3
CCMH :	35,3	g/dL	35,3
RDW :	12,4	%	11,9

Formule leucocytaire :

Neutrophiles :	70,8	%	73,2
Soit:	4 637	/mm ³	8 791
Eosinophiles :	0,2	%	0,1
Soit:	13	/mm ³	12
Basophiles :	0,6	%	0,5
Soit:	39	/mm ³	60
Lymphocytes :	16,2	%	20,6
Soit:	1 061	/mm ³	2 474
Monocytes :	12,2	%	5,6
Soit:	799	/mm ³	673
Plaquettes:	200	10 ³ /mm ³ (150-500)	285



Organismes

Non renseigné

BIOCHIMIE**Procalcitonine:**

(ECLIA sur COBAS 6000)

0,17 ng/ml

(<0,50)

Valeurs de références selon Roche- Cobas**6000 :****< 0.5 ng/ml :**

Une infection bactérienne locale est possible, représentent un faible risque de sepsis sévère ou de choc septique .

0.5 à 2.0 ng/ml :

Une infection bactérienne locale est possible, à interpréter en fonction du contexte clinique. En cas de suspicion d'infection, il est conseillé de renouveler ce dosage dans les 24h.

2,0 à 10 ng/ml :

Infection bactérienne systémique probable.

> 10 ng/ml :

Sepsis bactérien sévère ou choc septique .

Ionogramme Sanguin(NA-K-CL-CA-PT-RA)

Electrode sélective d'ions diluée (indirecte)COBAS6000

06/07/2021

Sodium:**134,0** mmol/L

(135,0-145,0)

133,0

Potassium:**3,85** mmol/L

(3,60-5,20)

4,54

Chlore:**102,0** mmol/L

(96,0-108,0)

99,0

Calcium:**85,3** mg/l

(84,0-102,0)

94,4

Protides Totaux:**62,00** g/l

(60,00-87,00)

73,00

Réserve alcaline:**21,0** mmol/L

(20,0-32,0)

25,0

Urée:**0,27** g/l

(0,15-0,50)

(Test cinétique)

4,50 mmol

(2,50-8,34)

Créatinine:**8,0** mg/L

(3,0-12,0)

(Dosage colorimétrique cinétique)

70,8 umol/l

(26,6-106,2)

Métabolisme Glucidique

HBA1c

(HPLC: (HLC-723.G7))

5,6 %

(4,0-6,0)

07/07/2021

5,5

Interprétation des résultats:

Sujet non traité pour un diabète:

- Normal : 4-6%

Sujet diabétique de type II traité:

- Bon contrôle: < ou = à 6.5%

- Contrôle acceptable : 6.6 - 8.00%

- Mauvais contrôle : > à 8%

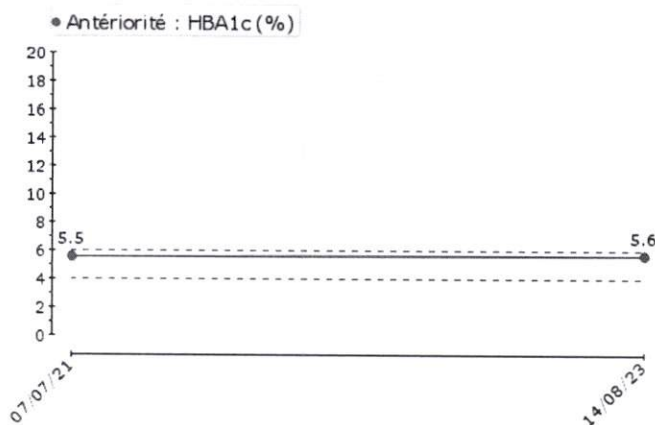

Transaminases GOT (ASAT):

(Dosage enzymatique)

26 U/L

(0-40)

06/07/2021

15

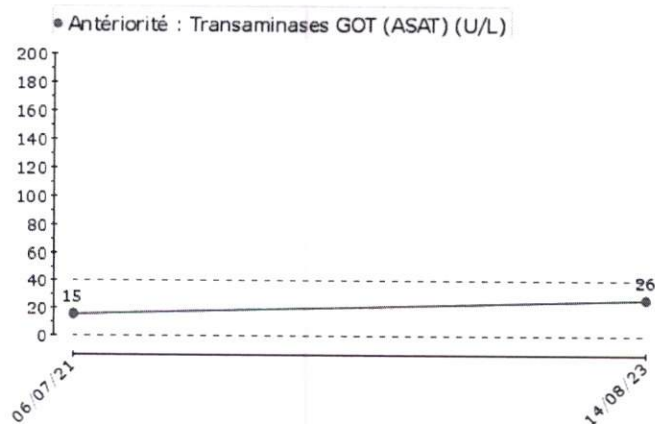

Transaminases GPT (ALAT):
(Dosage enzymatique)

16 U/L

(0-41)

06/07/2021

11

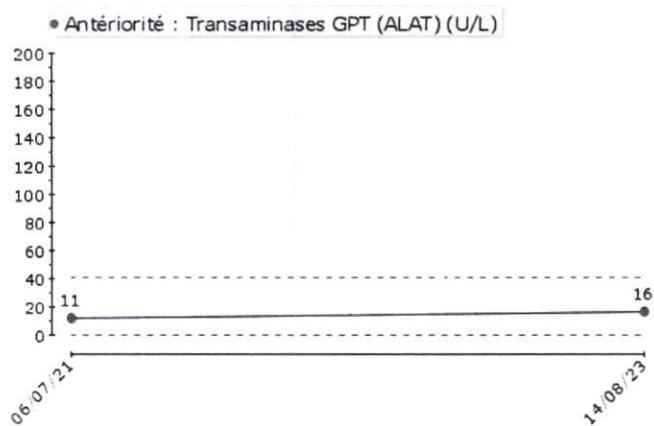

Protéine C-Réactive:
(Test immunoturbidimétrique)

7,4 mg/L

(<10,0)

06/07/2021

1,3

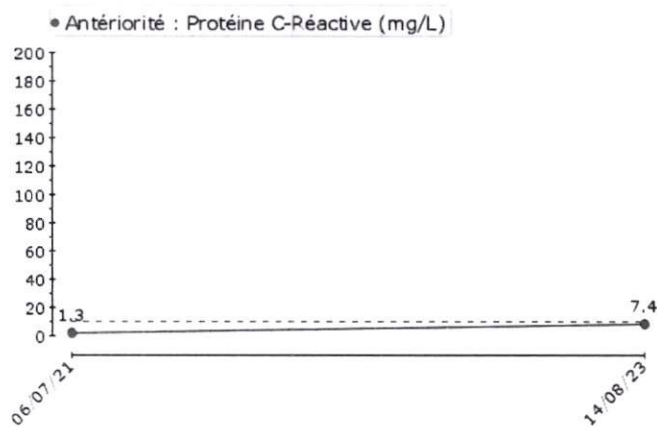

BILAN ENDOCRINIEN

TSH:

(ECLIA sur COBAS 6000)

0,97 mUI/L

06/07/2021

1,18

Valeurs de référence selon diagnostic -roche :

Adultes : 0.27 à 4.2 mUI/L

Enfants :

0j à 6j : 0.70 à 15.2 mUI/L

6j à 3 mois : 0.72 à 11.0 mUI/L

3 à 12 mois : 0.73 à 8.35 mUI/L

1 à 6ans : 0.70 à 5.97 mUI/L

6 à 11ans : 0.60 à 4.84 mUI/L

11 à 20 ans : 0.51 à 4.30 mUI/L

Femmes enceintes : < 2 mUI/L

NB : La TSH s'abaisse au cours des 3 premiers mois de grossesse.

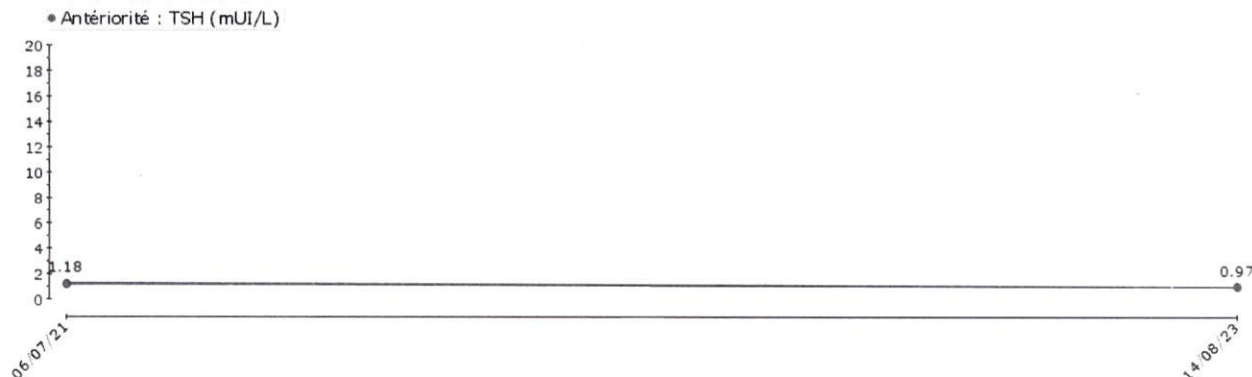

MARQUEURS TUMORAUX

PSA total

(ECLIA sur Cobas 6000.)

5,54 ng/mL

(<4,00)

NB: Prélèvement réalisé en dehors de notre laboratoire. Sa qualité et l'authenticité des éléments fournis restent sous la responsabilité de la structure où il a été réalisé.

Validation biologique par :

Le Dr M. **BEZZARI**

Le Dr K. **OUAZZANI**

Nous vous remercions pour la confiance que vous portez à notre laboratoire.

LABORATOIRE CASALAB PALMIER
50, Rue El Mourtada Quartier
Palmier 20340 - Casablanca
Tél: 0522 23 67 17 - Fax: 0522 23 67 29