



# مصلحة دار السلام CLINIQUE DAR SALAM

NOM DU PATIENT : M. KADRI HASSANI Najib  
CIN PATIENT :  
CONVENTION : MUPRAS

142961

Devis

CLINIQUE

Imprimé le 05/01/2023

PRESTATION	OBSERVATION	Qté	PRIX UNITAIRE	TOTAL
UNITE DE SOINS INTENSIFS		4	1 000,00	4 000,00
REANIMATION		10	1 800,00	18 000,00
ECG		2	150,00	300,00
ECHO DOPPLER CARDIAQUE		1	1 000,00	1 000,00
GAZ DU SANG		5	500,00	2 500,00
PHARMACIE		1	10 509,79	10 509,79
TOTAL CLINIQUE				36 309,79

## AUTRES PRESTATIONS

PRESTATION	OBSERVATION	Qté	PRIX UNITAIRE	TOTAL
ANGIO SCANNER THORACIQUE		1	2 500,00	2 500,00
POUMONS DE FACE		1	132,00	132,00
POUMONS AU LIT		1	132,00	132,00
DR. EQUIPE REANIMATION(ANESTH / REAN)	10K50+8V2	1	16 600,00	16 600,00
DR. ZAOUAK KACEM(Pneumologue)		15	200,00	3 000,00
DR. TAHRI JOUTEY HIND(Cardiologue)		1	200,00	200,00
LABO SANTE		1	1 152,40	1 152,40
LABO LAMS		1	964,80	964,80
TOTAL AUTRES PRESTATIONS				24 681,20

TOTAL GENERAL 60 990,99

URGENCES 24/24 مستعجلات

728, Bd Modibo keita Casablanca 20100 - Tél : +212 5 22 851 414 - Fax: +212 5 22 830 880 - CNSS : 6387246 - Patente : 36372350 - IF : 1087352

Attijan Wafa Banque Agence 2 Mars, RIB : 007 780 0001225000000356 48 Code Swift : BCMAMAMC - ICE : 001660857000058

E-mail : contact@cliniquedarsalam.ma - www.cliniquedarsalam.ma

Séjour : Du 16/12/2022 au 30/12/2022  
Patient : M. KADRI HASSANI Najib  
N° Dossier : 22L16090048  
Organisme : MUPRAS

Désignation	Prix Unit	Quantité	Prix TTC
AMIKACINE-500MG-INJ	35,95 Dh	12	431,40 Dh
ATROVENT 0.5 MG /2ML AEROS /10	6,88 Dh	48	330,24 Dh
AVELOX 400MG CPX5	27,90 Dh	3	83,70 Dh
BECIDOUZE CP	1,10 Dh	17	18,70 Dh
BIAFINE PM	44,00 Dh	4	176,00 Dh
CEFTRIAZONE 1G INJ	53,40 Dh	56	2 990,40 Dh
LOVENOX 40MG INJ	38,67 Dh	5	193,35 Dh
LOVENOX 60MG INJ	51,25 Dh	11	563,75 Dh
METHYLPREDNISOLONE 120MG INJ	35,00 Dh	9	315,00 Dh
METHYLPREDNISOLONE 40MG	13,70 Dh	15	205,50 Dh
MORPHINE-10MG/ML-INJ	4,58 Dh	2	9,16 Dh
OMEPRazole 40 MG INJ	29,90 Dh	14	418,60 Dh
SERUM GLUCOSE 5% 500ML POCHE-INJ	14,00 Dh	8	112,00 Dh
SERUM SALE 0.9% 100ML POCHE-INJ	9,00 Dh	33	297,00 Dh
SERUM SALE 0.9% 500ML POCHE-INJ	13,10 Dh	1	13,10 Dh
SULFATE DE MAGNESIUM-15% (0.15G/ML)-INJ	2,50 Dh	16	40,00 Dh
SUPRADYNE CP x20	3,95 Dh	10	39,50 Dh
TARAXET 25 MG CP	0,51 Dh	9	4,59 Dh
TAVANIC 500 MG PERF	247,00 Dh	10	2 470,00 Dh
THEOPHYLLINE SUPP	1,27 Dh	14	17,78 Dh
VANCOMYCINE 500 MG INJ	118,40 Dh	14	1 657,60 Dh
VENTOLINE NEBULISEUR-0.5% 5MG/ML	29,50 Dh	3	88,50 Dh
VITC 1000-1G-CP EFFET	0,84 Dh	16	13,44 Dh
ZINASKIN CP	1,28 Dh	16	20,48 Dh
			10 509,79 Dh

POLYCLINIQUE  
DAR SALAM  
728, Bd Moudabakella  
91000, AIN EL ANASSER  
Tél : 03 20 77 95 75 - 03 20 77 95 76





Casablanca, le 30/12/22

KADRI HASSANI MAJIB 68ans, tabagique  
BPCO post-tabagique avec oxygénothérapie  
à domicile admis le 16/12/22 en réanimation  
pour Détréque respiratoire sur exacerbation  
de BPCO déclenchée par une surinfection  
bactérienne bronchopulmonaire. Après mise  
en condition le patient est mis sous  
O<sub>2</sub> + VNI devant le risque d'encéphalopathie  
respiratoire (Hypoxémie + hypercapnie =  
la gazométrie). Le TDM thoracal  
montre des lésions de bronchoectasies  
bilatérales. L'évolution sous traitement  
est progressivement favorable permettant  
le sevrage intermittent de la VNI à  
J10 puis le patient est transféré

URGENCES 24/24

à USI pour surveillance, kinithérapie  
oxygène + séance d'éducation  
à la CVA prévue à domicile.

Le patient est sorti le 30/12/22

avec suivi par son médecin  
pneumologue.

Dr. A. EDOUARD  
Anesthésiste Réanimateur  
Clinique Oul Salam  
Casablanca Tél: 0622 55 14 14



Compte rendu d'échocardiographie

21/12/22

M. Kaouli Hassani Najib

- VG non dilatée, non hypertrophiée; présence d'une dyskinésie septale; contractilité globale conservée; FE à 55%
- PRVG non élevées (E/E' à 4,6)
- OG peu dilatée (SO à 2,2 cm), libre d'échoc.
- Tronc pulmonaire de calibre normal.
- VP souple; IT minime sans sténose.
- VA, tricuspide; Pas de valvulopathie aortique significative (ITVA à 20 mm; ITVSO à 22 mm)
- Cavités droites non dilatées; VD de bonne fonction systolique longicardiale (S'VD à 1,6 cm)
- DBVD à 39 mm
- IT minime; PAPS à  $88 + 5 = 33$  mmHg
- VCI à 19 mm, compliquée
- Péricarde sec

Au total: VG de fonction conservée

FE à 55%

- PRVG non élevées, IT minime
- VD non dilatée de bonne fonction
- pas d'HTP

Dr. TAHRI JOUTEY Hichem  
Cardiologue  
55, Bd Zerktouni, App. 9  
(en face rue d'Agadir) - Casablanca  
Tél: 05 22 20 73 61 - 05 22 20 73 62

URGENCES 24/24 مستعجلات



M. KADRI HASSANI Habib  
Né le 12/02/1974  
Adresse : 16/11/2022 09:00  
CIN : MUPRAS  
22.10690040

2A/12

ID:

TRACE DE RYTHME  
6-mai-1997 19:22:45

0.32-11 0.32-150Hz 25.0mm/s 10.0mm/mV MAC35 00

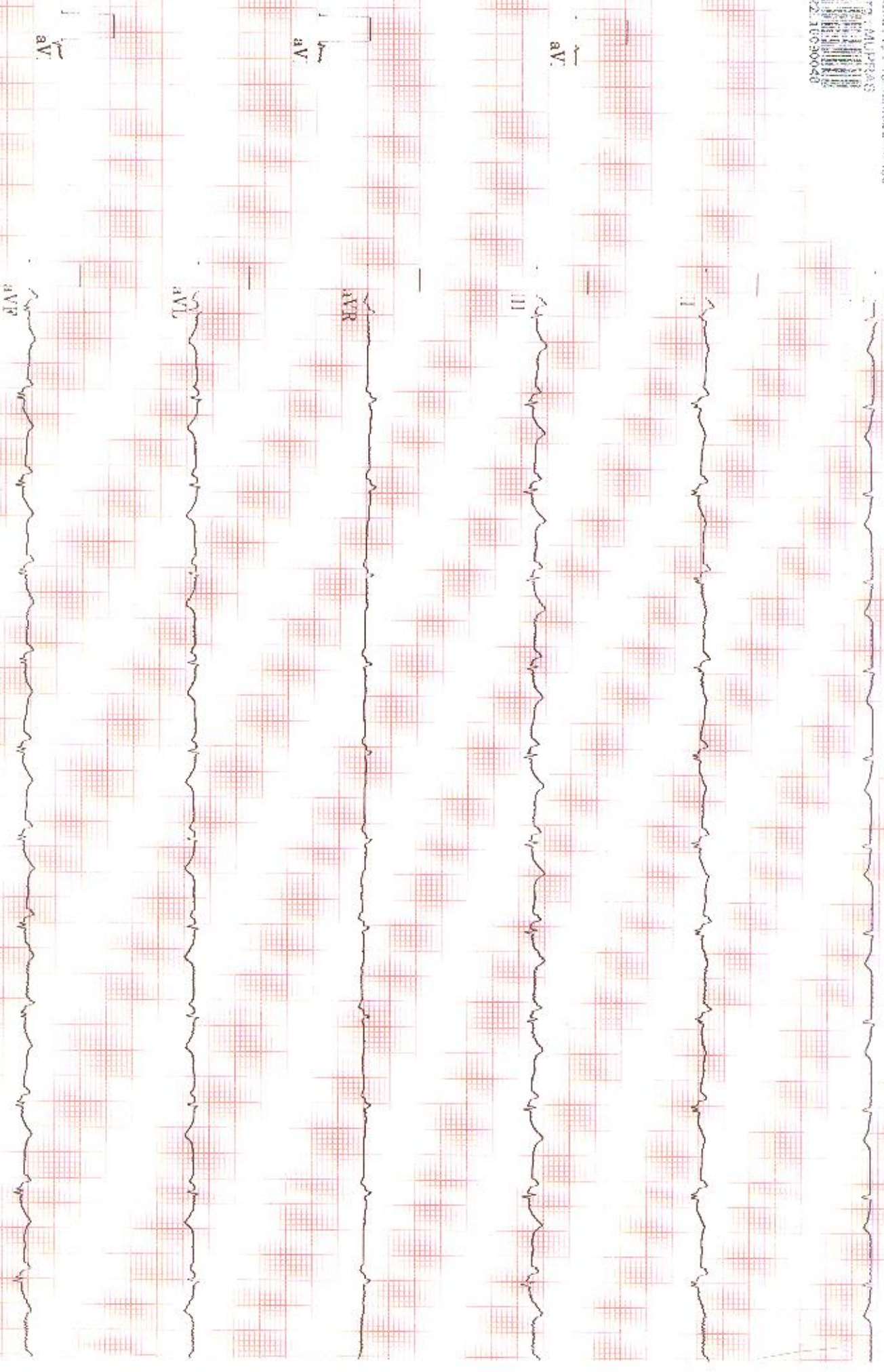



M. KADRI HASSANI Nejib  
Né le : 12/02/1964  
Admis le : 15/12/2022 09:00  
Org : MUPRAS  
22.16050046

ID:

TRACE DE RYTHME  
6-mai-1997 19:23:33

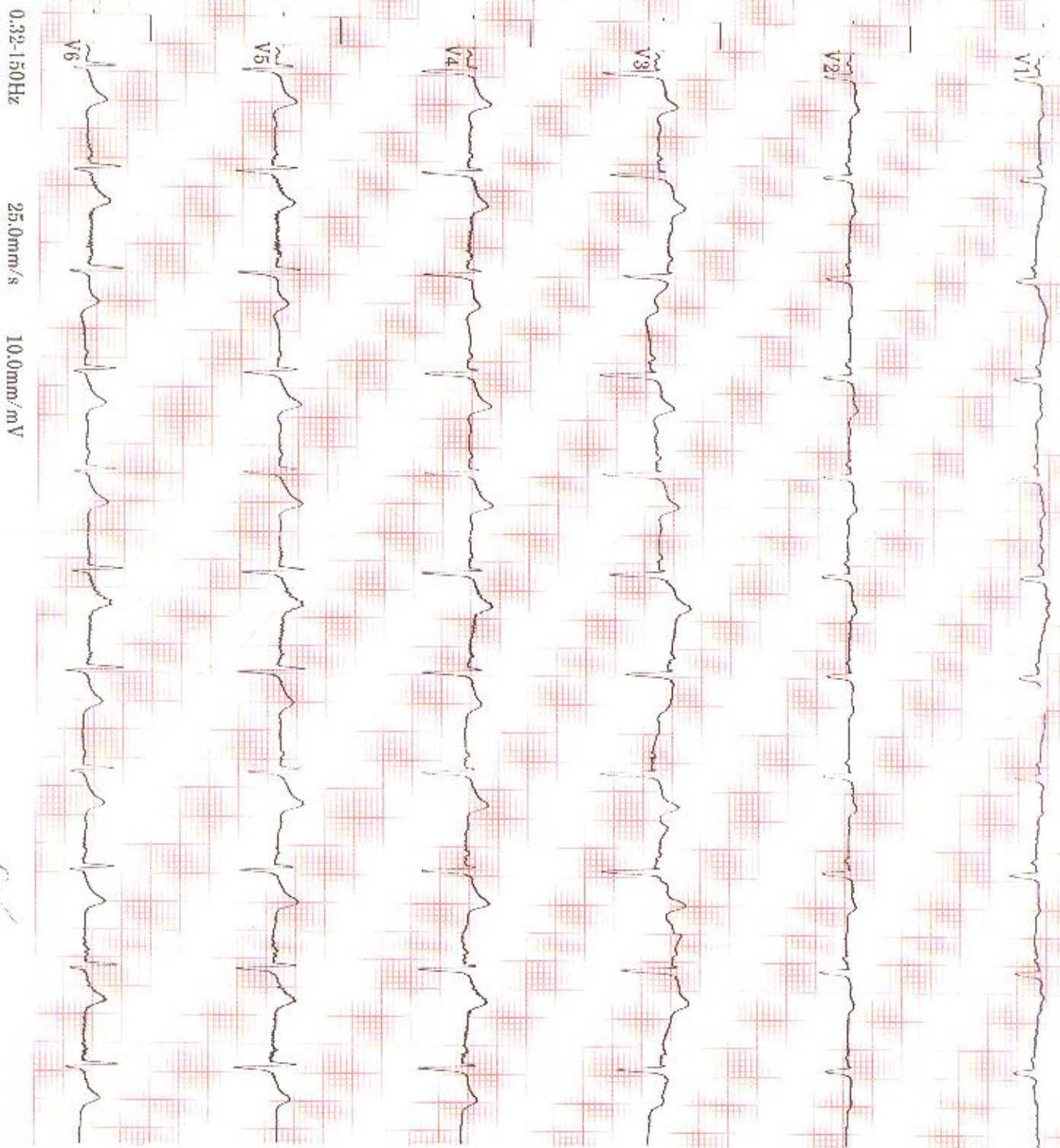



ID:

1-mai-1997 16:09:33

Fréq. ventr. 126 bpm  
Intervalle PR 128 ms  
Durée QRS 78 ms  
QT/QTc 358/518 ms  
Axes P-R-T 88 24 120

Tachycardie sinusale avec Complexes de fusion  
Infarctus inférieur, date indéterminée  
Anomalie de S-T et Anomalie de l'onde T, possibilité d'ischémie antérolatérale  
ECG anormal

Technicien:  
Indications:

Référé par:

Non validé

KADRI HASANI Neib  
N° de : 120021954  
Date : 16/12/2022 09h03  
Adm : MURDES  
Org :  
2211000000

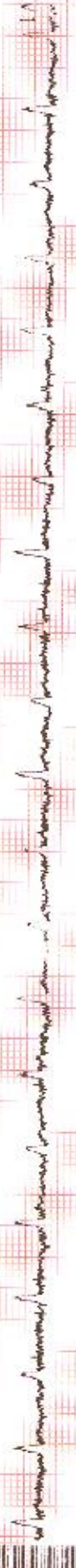
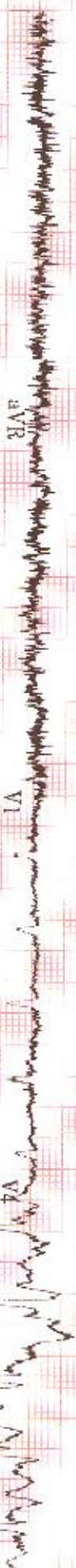

150Hz 25.0mm/s 10.0mm/mV

4x2,5s + 3 dér. rythme

MAC35 009B.1



ID:

1-mai-1997 16:12:49

Freq. vent. 123 bpm  
Intervalle PR 118 ms  
Durée QRS 68 ms  
QT/QTc 304/435 ms  
Axes P-R-T 68 46 66

Tachycardie sinusale avec Complexes de fusion  
Bas voltage de QRS  
RCC limite

Le 16/1/12

M. KADRI HASSANI Nejb  
Né le 12/02/1954  
Admis le 16/12/2022 09h00  
Org : MAJIRAS  
ZZ 16090048

Technicien:  
Indications:

Référé par:

Non validé

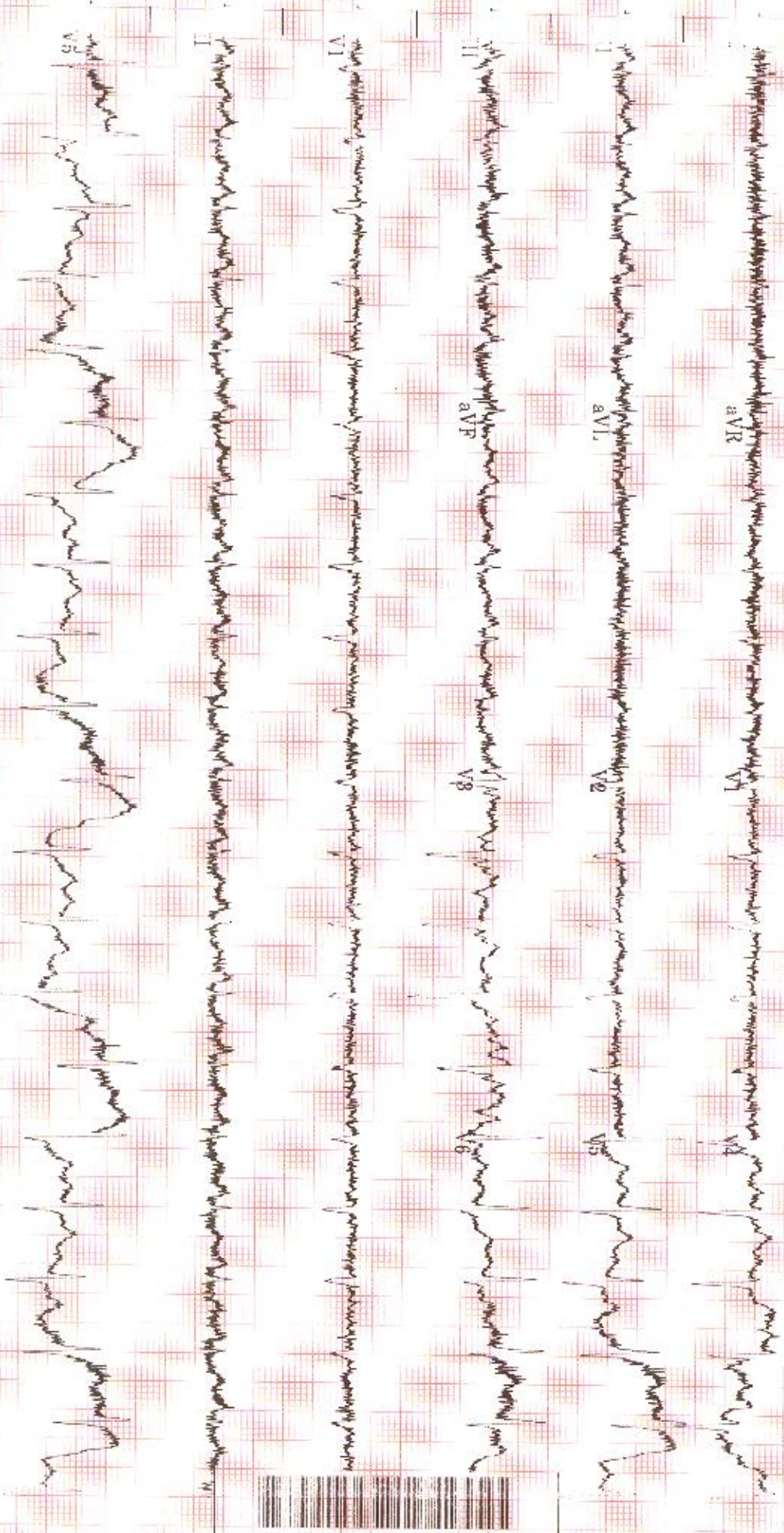

150Hz 25.0mm/s 10.0mm/mV

4x2.5s + 3 dér. rythme

MAC35 009B.1

12SL™ V239



Casablanca, le 16/12/2022

Patient : KADRI HASSANI Najib  
Prescripteur: DR

Radiographie thoracique de face

Résultats :

Examen mal centré (patient fatigué), toutefois on note :  
Absence de foyer parenchymateux pulmonaire décelable.  
Poumons distendus.  
Surcharge vasculaire hilo-basal surtout à droite.  
Culs-de-sac pleuraux émoussés.  
Silhouette cardio-médiastinale sans anomalie.

Cordialement. Dr CHAREF

RADIOLOGIE  
DAR SALAM S.C.  
728, Bd MODIBO KEITA  
CASABLANCA

**Urgences 24/24**

728, Bd Modibo keita - Casablanca 20100 - الدار البيضاء - شارع موديبو كيتا - 728  
☎ 05 22 85 14 14 (LG) - Fax : 05 22 83 08 80 - E-mail : [contact@cliniquedarsalam.ma](mailto:contact@cliniquedarsalam.ma)





Casablanca, le 23/12/2022

Patient : Mr KADRI HASSANI Najib  
Prescripteur: Pr BOUAGGAD ABDERRAHMANE

Radiographie thoracique de face ( au lit )

Résultats :

Poumons distendus.  
Absence de foyer parenchymateux pulmonaire décelable.  
Exagération de la trame vasculaire hilo basale bilatérale.  
Culs-de-sac pleuraux libres.  
Silhouette cardio-médiastinale d'aspect normal.

Cordialement. Dr EL MRABET

RADIOLOGIE  
DAR SALAM S.C.  
728, Bd. MODIBO KETTA  
CASABLANCA

**Urgences 24/24**

728, Bd Modibo keita - Casablanca 20100 شارع موديبو كيتا - الدار البيضاء 20100  
☎ 05 22 85 14 14 (LG) - Fax : 05 22 83 08 80 - E-mail : [contact@cliniquedarsalam.ma](mailto:contact@cliniquedarsalam.ma)



Casablanca, le 19/12/2022

Patient : Mr KADRI HASSANI Najib

Prescripteur: Pr BOUAGGAD ABDERRAHMANE

#### ANGIO-SCANNER THORACIQUE

INDICATION : BPCO ; détresse respiratoire.

TECHNIQUE : Acquisition hélicoïdale multi coupe centrée sur le thorax avec injection intraveineuse en du produit de contraste après détection du bolus dans le ventricule gauche.  
Opacification assez satisfaisante des artères pulmonaires jusqu'au niveau segmentaire.

#### RESULTATS:

1/ Etude médiastinale et des artères pulmonaires :

Le tronc de l'artère pulmonaire est de calibre normal mesurant 21 mm, normalement opacifié.

On note la présence au sein de la branche segmentaire antéro basale droite, du matériel endoluminal, hypodense, s'étendant aux branches sous segmentaires.

Perméabilité conservée des artères pulmonaires droite et gauche, les artères lobaires, et le reste des branches segmentaires et sous segmentaires sans image de défaut endoluminal décelé.

Rapport AO/AP > 1 ( 29 mm / 21 mm).

Rapport VD/VG < 1

Pas de septum paradoxal.

Pas de reflux cavo-hépatique

Opacification normale des cavités cardiaques et de l'aorte thoracique.

Pas d'épanchement péricardique.

Absence d'adénomégalie médiastinale de taille significative.

2/ Etude pleuro-parenchymateuse et pariétale :

Absence de nodule pulmonaire à caractère suspect.

Emphysème centro lobulaire et pan lobulaire diffus, à prédominance supérieure.

Epaississement non septaux épars.

Pas d'épanchement pleural.

Absence d'anomalie pariétale ou osseuse focale.

#### CONCLUSION :

Embolie pulmonaire segmentaire (branche segmentaire antéro basale droite), sans retentissement visible.

Emphysème pulmonaire diffus rentrant dans le cadre de sa BPCO.

Absence de signe pneumopathie infectieuse décelable sur cet examen.

Cordialement. Dr EL MRABET

RADIOLOGIE  
DAR SALAM S.C.  
728, Bd. Modibo KEITA  
CASABLANCA

#### Urgences 24/24

728, Bd Modibo keita - Casablanca 20100 - شارع موديبو كيتا - الدار البيضاء

☎ 05 22 85 14 14 (LG) - Fax : 05 22 83 08 80 - E-mail : [contact@cliniquedarsalam.ma](mailto:contact@cliniquedarsalam.ma)





مختبر التحليلات الطبية والعلمية  
Laboratoire d'Analyses Médicales et Scientifiques  
Bactériologie - Hématologie - Biochimie - Parasitologie - Analyses nutritionnelles & fonctionnelles

Casablanca le 26 décembre 2022      Monsieur KADRI HASSANI NAJIB

Clinique Dar Salam

FACTURE N°		16107	
Analyses :			
Numération formule sanguine -----	B	80	Total : B 180
Protéine C réactive (Afias) -----	B	100	
TOTAL DOSSIER		241,20 DH	

Arrêtée la présente facture à la somme de :  
Deux Cent Quarante et Un Dirhams et Vingt Centimes

48, Boulevard Zerktouni - Casablanca - Tél.: 05 22 27 52 92 & 05 22 27 68 09 - Fax : 05 22 22 15 14 - E-mail : isolamsjoundy@gmail.com  
R.C. 73319 - I.F. 1050099 - Patente N° 34206655 - ICE N° 001652159000067





# مختبر التحليلات الطبية والعلمية

## Laboratoire d'Analyses Médicales et Scientifiques

Bactériologie - Hématologie - Biochimie - Parasitologie - Analyses nutritionnelles & fonctionnelles

Dossier ouvert le : 26/12/2022  
Prélèvement reçu à 09:38  
Edition du : 26/12/2022  
Réf Clinique : 22L1609004

Monsieur KADRI HASSANI NAJIB  
Né(e) le : 12/02/1954  
Réf. : CDS 22L445  
Chambre : REA

### Compte Rendu d'Analyses

## HEMATOLOGIE

### NUMERATION FORMULE SANGUINE

			Références (61 ans à 70 ans)	Antériorités 19/12/2022
<b>GLOBULES ROUGES</b>				
Hématies	:	4,53 M/mm <sup>3</sup>	4,18 - 5,48	4,02
Hémoglobine	:	13,8 g/100ml	11,9 - 15,4	12,5
Hématocrite	:	41 %	36,2 - 46,3	39
- V.G.M.	:	89 μ <sup>3</sup>	80 - 93,6	
- T.C.M.H.	:	31 pg	26,5 - 31,4	
- C.C.M.H.	:	34 g/100 ml	31,9 - 34,8	
<b>GLOBULES BLANCS</b>				
Numération des leucocytes	:	8 550 /mm <sup>3</sup>	3910 - 8770	5750
Formule leucocytaire				
Polynucléaires Neutrophiles	:	86,0 * %	40,3 - 74,8	
		7 353 /mm <sup>3</sup>	1820 - 7420	
Polynucléaires Eosinophiles	:	0,0 %	< 4,4	
		0 /mm <sup>3</sup>	30 - 440	
Polynucléaires Basophiles	:	0,0 %	< 0,7	
		0 /mm <sup>3</sup>	10 - 50	
Lymphocytes	:	10,0 * %	12,2 - 47,1	
		855 /mm <sup>3</sup>	850 - 3000	
Monocytes	:	4,0 * %	4,4 - 12,3	
		342 /mm <sup>3</sup>	190 - 770	
<b>PLAQUETTES</b>				
Résultat	:	138 000 * /mm <sup>3</sup>	150000 - 500000	120000

### CONCLUSION

Anisocytose plaquettaire

### IMMUNO / SEROLOGIE

(Technique sur AFIAS-6)

			Normales	Antériorités
Protéine C réactive	:	0 mg/l	< 10	21







مختبر التحاليل الطبية والعلمية  
Laboratoire d'Analyses Médicales et Scientifiques  
Bactériologie - Hématologie - Biochimie - Parasitologie - Analyses nutritionnelles & fonctionnelles

Casablanca le 19 décembre 2022

Monsieur KADRI HASSANI NAJIB

Clinique Dar Salam

FACTURE N°	15883
------------	-------

Analyses :			
Numération formule sanguine -----	B	80	
Glycémie (à jeûn) (COBAS C311) -----	B	30	
D DIMERES (Minividas) -----	B	200	
Ionogramme sanguin (COBAS C311) -----	B	130	
Protéine C réactive (Afias) -----	B	100	Total : B 540
TOTAL DOSSIER		723,60 DH	

Arrêtée la présente facture à la somme de :

Sept Cent Vingt Trois Dirhams et Soixante Centimes



Dossier ouvert le : 19/12/2022  
Prélèvement reçu à 11:08  
Edition du : 19/12/2022  
Réf Clinique : 22L1609004

Monsieur KADRI HASSANI NAJIB  
Né(e) le : 12/02/1954  
Réf. : CDS 22L218  
Chambre : REA

Compte Rendu d'Analyses

HEMATOLOGIE

NUMERATION FORMULE SANGUINE

Références  
(61 ans à 70 ans)

<b>GLOBULES ROUGES</b>				
Hématies	:	4,02	* M/mm <sup>3</sup>	4,18 - 5,48
Hémoglobine	:	12,5	g/100ml	11,9 - 15,4
Hématocrite	:	39	%	36,2 - 46,3
- V.G.M.	:	98	* μ <sup>3</sup>	80 - 93,6
- T.C.M.H.	:	31	pg	26,5 - 31,4
- C.C.M.H.	:	32	g/100 ml	31,9 - 34,8
<b>GLOBULES BLANCS</b>				
Numération des leucocytes	:	5 750	/mm <sup>3</sup>	3910 - 8770
Formule leucocytaire				
Polynucléaires Neutrophiles	:	94,0	* %	40,3 - 74,8
		5 405	/mm <sup>3</sup>	1820 - 7420
Polynucléaires Eosinophiles	:	0,0	%	< 4,4
		0	/mm <sup>3</sup>	30 - 440
Polynucléaires Basophiles	:	0,0	%	< 0,7
		0	/mm <sup>3</sup>	10 - 50
Lymphocytes	:	3,0	* %	12,2 - 47,1
		173	/mm <sup>3</sup>	850 - 3000
Monocytes	:	3,0	* %	4,4 - 12,3
		173	/mm <sup>3</sup>	190 - 770
<b>PLAQUETTES</b>				
Résultat	:	120 000	* /mm <sup>3</sup>	150000 - 500000

CONCLUSION

Plaquettes en amas  
Il est souhaitable de refaire le prélèvement sur un tube citraté pour le contrôle

BIOCHIMIE  
(Technique sur COBAS)

Normales

Glycémie à jeun	:	2,11	* g/l	0,82 - 1,15
		11,7	mmol/l	4,56 - 6,38







# مختبر التحليلات الطبية والعلمية

## Laboratoire d'Analyses Médicales et Scientifiques

Bactériologie - Hématologie - Biochimie - Parasitologie - Analyses nutritionnelles & fonctionnelles

Dossier ouvert le : 19/12/2022  
Prélèvement reçu à 11:08  
Edition du : 19/12/2022  
Réf Clinique : 22L1609004

Monsieur KADRI HASSANI NAJIB  
Né(e) le : 12/02/1954  
Réf. : CDS 22L218  
Chambre : REA

### Compte Rendu d'Analyses

#### MARQUEURS

(Technique sur MINI-VIDAS)

Normales

D DIMERES : 223,88 ng/ml  
(Technique Immunoenzymatique ELFA-VIDAS)

Interprétation :

< 50 ans normes : < 500 ng/ml  
> 50 ans normes : < Age x 10 ng/ml

#### BIOCHIMIE

(Technique sur COBAS)

##### IONOGRAMME SANGUIN

Urée	:	0,76 * g/l	0,17 - 0,48
		12,67 mmol/l	2,83 - 8,07
Créatinine	:	8 mg/l	7 - 12
		71 µmol/l	62 - 106
Sodium	:	137 mEq/l	136 - 145
Potassium	:	4,9 mEq/l	3,5 - 5,1
Calcium.	:	86 * mg/l	88 - 102
Chlore	:	92 * mEq/l	98 - 107
Bicarbonates	:	45 * mEq/l	22 - 29
Protéines Totales	:	60 * g/l	66 - 87

#### IMMUNO / SEROLOGIE

(Technique sur AFIAS-6)

Protéine C réactive : 21 \* mg/l < 10





CLINIQUE DAR SALAM

CENTRE DE CHIRURGIE CARDIO-VASCULAIRE DAR SALAM

100

## GAZ DU SANG

M. KADRI MACSAMI Nadj  
Né le : 12/01/1984  
Admis le : 15/12/2022 08h00  
Drs : MURRAY  
22/12/2022

NOM & PRENOM :

Ri

DATE	18/12/2022	22/12/2022	28/12			
HEURE	22h15	12:17	10:46			
PRELEVEMENT ARTERIEL / VEINEUX	ART					
Fi O2						
P - O2	134	175	66			
SAT O2	99%	100%	93%			
PH	7.36	7.49	7.39			
P - CO2	91	61	43			
Hct	38%	39	42%			
Hb	11.8	12.1	13.0			
Na <sup>+</sup>	124	126	100			
K <sup>+</sup>	4.3	3.6	4.4			
Ca <sup>++</sup>	0.44	0.57	0.10			
BE	26	19.9	0.8			
HC 03	41.7	46.5	26.0			
TC 02	54.2	48.4	27.3			
Dextro <sup>4</sup> / Glycémie	1.17	2.07	0.92			
Lactate	0.6	1.4	0.8			





مركز دار السلام  
CLINIQUE DAR SALAM

CENTRE DE CHIRURGIE CARDIO-VASCULAIRE DAR SALAM

100

## GAZ DU SANG

M. KADRI HASSANI Naji  
Né le : 12/02/1951  
# Chris le : 16/12/2022 09h00  
Org : MUPRAS



22.1609004

NOM & PRENOM :

DATE	16/12	18/12				
HEURE	20h40	12h20				
PRELEVEMENT ARTERIEL / VEINEUX	ART	ART				
Fi O2						
P - O2	54	85				
SAT O2	80%					
PH	7.21	7.20				
P - CO2	89	115				
Hct	48	42				
Hb	14.8	13				
Na <sup>+</sup>	134	130				
K <sup>+</sup>	4.9	5.3				
Ca <sup>++</sup>	0.94	0.84				
BE	7.7					
HC 03	21.7					
TC 02	38.3					
Dextro <sup>4</sup> / Glycémie	1.44	1.62				
Lactate	2.2	0.6				



CASABLANCA LE : 16/12/2022



Analyses effectuées le: 16/12/2022

Pour.....: **Mr. KADRI HASSANI NAJIB**

Sur prescription du: Dr

Organisme.....: **CLINIQUE DAR SALAM**

**Bilan:**

NFS CRP TSHUS TP TCK IONO UREE CREAT GLY  
GOT GPT

Cotation : (B 860 )

**Montant Net : 1152.40 Dh**

ARRETE LE PRESENT MONTANT A LA SOMME DE :  
**MILLE CENT CINQUANTE DEUX Dhs 40 Cts**

LABORATOIRE SANTÉ  
Ed Abou Bakr El Kadiri  
Panorama Imm 13 - 11100





Prélèvement du : 16/12/2022  
Edition du : 16/12/2022  
Référence: 212165935



Mr. KADRI HASSANI NAJIB 22L1609004

Code Patient 1BD5224

Médecin: Dr.

Le prélèvement a été effectué en dehors de notre laboratoire,  
par clinique Dar Salam.

### HEMATOLOGIE

Analyses	Résultats	Normes	Antécédents
NUMERATION GLOBULAIRE			
		Homme	
Globules rouges.....	4.850	M/pl	(4.0 à 5.4)
Hémoglobine.....	15.0	g/dl	(13 à 17)
Hématocrite .....	45.8	%	(40 à 50)
V.G.M.....	94.4	fL	(83 à 95)
T.C.X.H.....	30.9	pg	(27 à 33)
C.C.V.H.....	32.8	g/cl	(31 à 36)
Plaquettes .....	146 000	/ul	(150.000 à 400.000)
Globules blancs.....	10 720	/pl	(4 000 à 10 000)

### FORMULE LEUCOCYTAIRE

Polynucléaires Neutrophiles:	90 %	Soit...: 9648./ul	(2000 à 7500)
Polynucléaires Eosinophiles:	0 %	Soit...: 0.2. /ul	(< à 400)
Polynucléaires Basophiles...:	0 %	Soit...: 0.0. /ul	(< à 100)
Lymphocytes.....	3 %	Soit...: 322. /ul	(1500 à 4000)
Monocytes .....	7 %	Soit...: 730. /ul	(< à 800)
AS TOTAL.....	100. %		

### HEMOSTASE (START4-Stago)

TP(Taux de prothrombine).....	87.0	%	(70 à 100)
Temps de cephaine kaolin			
Patient.....	28.7	s	(20 à 40)
Técin.....	30	s	

Dr. Maria BENABDALLAH  
Medecin Biologiste



Prélèvement du : 16/12/2022  
Edition du : 16/12/2022  
Référence: 212165935



Mr. KADRI HASSANI NAJIB 22L1609004

Code Patient 1BD5224

Médecin: Dr.

Le prélèvement a été effectué en dehors de notre laboratoire,  
par clinique Dar Salam.

### B I O C H I M I E ( COBAS C111-ROCHE)

Analyses	Résultats	Normes	Antécédents
Glycémie.....	: 1.18	g/l	(0.70 à 1.10)
Soit .....	: 6.55	mmol/l	(3.8 à 6.10)
Urées.....	: 0.39	g/l	(0.15 à 0.45)
Soit.....	: 6.47	mmol/l	(2.5 à 7.6)
Creatinine.....	: 8.90	mg/l	(6 à 12)
Soit.....	: 78.68	µmol/l	(53.04-108.08)
Transaminases - SGOT.....	: 22	UI/l	(< 40)
- SGPT.....	: 10	UI/l	(< 45)
JONOGRAPHIE SANGUINE			
Sodium.....	: 136.3	mmol/l	(133 à 143)
Potassium.....	: 4.63	mmol/l	(3.7 à 5.4)
Chlore.....	: 97	mmol/l	(90 à 110)
Réserve Alcaline.....	: 27	mmol/l	(20 à 30)
Calcium.....	: 92	mg/l	(86 à 106)
Soit.....	: 2.300	mmol/l	(2.2 à 2.62)
Protéines Totales.....	: 74	g/l	(60 à 80)
Protéine C Réactive			
Résultat .....	: Positif		
TITRE.....	: 13.97	mg/l	(< 6)

### E N D O C R I N O L O G I E

#### T.S.H-3G

(Technique EIA-ATA360)

RÉSULTAT.....: 0.871

mIU/L

(0.38 - 4.31)

Dr. Maria BENABDALLAH  
Medecin Biologiste



CLINIQUE DAR SALAM

BULLETIN D'ENTREE / SORTIE

N° DE DOSSIER 22L16090048

NOM DU PATIENT M. KADRI HASSANI Najib

PRISE EN CHARGE MUPRAS

NUMERO PRISE EN CHARGE

DATE D'ENTREE 2022-12-16 09:00:48

DATE DE SORTIE 2022-12-30 11:00:00

