

174303

Le 8 septembre 2023

Clinique BADR
35 Rue AL ALOUSSI Bourgogne
Casablanca
Tél.: 05 22 49 26 00

CL BADR
35 RUE AL ALOUSSI
CASA, 20000
MAROC

Objet : PRISE EN CHARGE PARTIELLE
Identifiant adhérent : 002651_1959-06-21_ABDELMAJID
N/REF : 20232510023895
Adhérent : SAOUTI ABDELMAJID

Madame, Monsieur,

Nous vous informons que nous prenons en charge les frais de soins de ABDELMAJID SAOUTI.

Nous vous prions de noter que le restant à charge à régler directement par l'adhérent et que cette prise en charge est valable à concurrence de :

- Part Mutuelle : 6450.00 MAD
- Restant à charge adhérent : 1350.00 MAD

Validité de prise en charge : du 08-09-2023 au 08-12-2023.

Pour le règlement de votre facture, nous vous prions de bien vouloir l'adresser jointe au double de la présente à la MUPRAS :

Centre d'affaire Allal Benabdellah. 49, Angle Rue Allal Benabdellah et Rue Mohammed Fakir 6ème Etage. Casablanca.

Nous vous remercions d'avance pour l'aide et l'assistance que vous apporterez à ABDELMAJID SAOUTI.

Veuillez agréer, Messieurs, l'assurance de nos sincères salutations.

Directeur MUPRAS

CONDITIONS ET MODALITÉS :

Le règlement des factures relatives aux prises en charge est soumis aux conditions suivantes :

- La facture doit être nominative et conforme aux informations indiquées sur la prise en charge.
- Toute facture doit être accompagnée :
 - ✓ D'une copie de la présente prise en charge,
 - ✓ Des notes d'honoraires des praticiens,
 - ✓ Du compte rendu et des justificatifs des actes pratiqués,
 - ✓ Du détail de la pharmacie, radiologie et biologie (sous pli fermé).
- Toute facture doit être obligatoirement signée par notre adhérent.
- Toute facture doit comporter l'IF, l'ICE et le RIB (24 chiffres) du prestataire.



DEVIS

Date 10/01/2024

N° : 24011014639OU

Nom patient : SAOUTI ABDELMAJID

Prise en charge : MUPRAS

Traitements A ET R

PRESTATIONS

| | Nombre | Lettre clé | Prix Unitaire | Montant |
|----------------------------|--------|------------|-------------------|------------------|
| CHAMBRE DOUBLE | 12 | CH | 400,00 | 4 800,00 |
| SALLE OPERATION 27/12 | 200 | K200 | 25,00 | 5 000,00 |
| SALLE OPERATION 22/12/2023 | 120 | K80+80/2 | 25,00 | 3 000,00 |
| ECG | 2 | | 200,00 | 400,00 |
| | | | Sous-Total | 13 200,00 |

HONORAIRES

| | Nombre | Lettre clé | Prix Unitaire | Montant |
|--|--------|------------|-------------------|------------------|
| CENTRE TRANSFUSION (sang) | 2 | | 360,00 | 720,00 |
| LABO LABIOMED (labo) | 1 | | 865,00 | 865,00 |
| MATERIEL (.)KIT NEPHROSTOMIE | 2 | | 1 300,00 | 2 600,00 |
| SCANNER (citm) | 1 | TAP | 3 000,00 | 3 000,00 |
| RADIO (citm) | 1 | ASP | 200,00 | 200,00 |
| Dr. LEMSEFFER M HAMED (urologie) | 120 | K80+80/2 | 30,00 | 3 600,00 |
| Dr. LEMSEFFER M HAMED (urologie) | 200 | K200 | 30,00 | 6 000,00 |
| Dr. M.A.R DRS. EL AOUACHI/BENNANI (anest | 60 | K120/2 | 30,00 | 1 800,00 |
| Dr. M.A.R DRS. EL AOUACHI/BENNANI (anest | 100 | K200 | 30,00 | 3 000,00 |
| | | | Sous-Total | 21 785,00 |

MEDICAMENTS

| | Nombre | Lettre clé | Prix Unitaire | Montant |
|-----------|--------|------------|-------------------|-----------------|
| PHARMACIE | 120 | K80+80/2 | 15,00 | 1 800,00 |
| PHARMACIE | 1 | | 3 646,22 | 3 646,22 |
| | | | Sous-Total | 5 446,22 |

Arrêté le présent devis à la somme de :

QUARANTE MILLE QUATRE CENT TRENTE ET UN DIRHAMS VINGT-DEUX CENTIMES

Total devis

40 431,22

BON d'ATTRIBUTION
NUMERO 0000001187719

Date et heure 25/12/2023 - 11:21
Etablissement CLINIQUE BADR (05PRI00046)
35 RUE EL ALOUSSI BORGONE
20000

Malade no 1047169
Nom et prenom SAOUTI ABDELMAJID
Sexe / ne(e) le
Groupe sanguin O Positif

Service
Ref. commande 1013031265

CGR DON HOMOLOGUE (3H000)

| Four | NO DE DON / | No Lot | GR | Unite | Qte | Perime le | Qualificatifs | Vol |
|------|-------------|--------|-----|-------|-----|------------|---------------|-----|
| 0005 | 05236309016 | | O + | | 1 | 30/01/2024 | | 250 |

TOTAL

| Produit - Libelle | Qte | Vol | PU (Dh) | Prix Total |
|-----------------------------|-----|-----|-----------|------------|
| 3H000 / - CGR DON HOMOLOGUE | 1 | 250 | 360/poche | 360 |

Signature responsable

MOUNIA.K



وزارة الصحة
١٠٤٢٠٩٨

المركز الجوي لتحقاق الدم
٠٤٤.٥.١٢.٤١ : ٥٨.٤٤١

الدار البيضاء

NUMERO 0000001189217

Malade no 1047169
Nom et prenom SAOUTI ABDELMAJID
Sexe / ne(e) le
Groupe sanguin O Positif

CGR DON HOMOLOGUE (3H000)

| Four | NO DE DON / | No Lot | GR | Unite | Qte | Perime le | Qualificatifs | Vol |
|-------|-------------|--------|-----|-------|-----|------------|---------------|-----|
| 0005 | 05236583066 | | O + | | 1 | 05/02/2024 | | 250 |
| <hr/> | | | | | | | | |

| Produit - Libelle | Qte | Vol | PU (Dh) | Prix Total |
|-----------------------------|-----|-----|-----------|------------|
| 3H000 / - CGR DON HOMOLOGUE | 1 | 250 | 360/poche | 360 |

MOUNIA.K



SAGATI, ABDELRAHMAN

10mm/mV 25mm/s AC:50Hz,0.5-75Hz

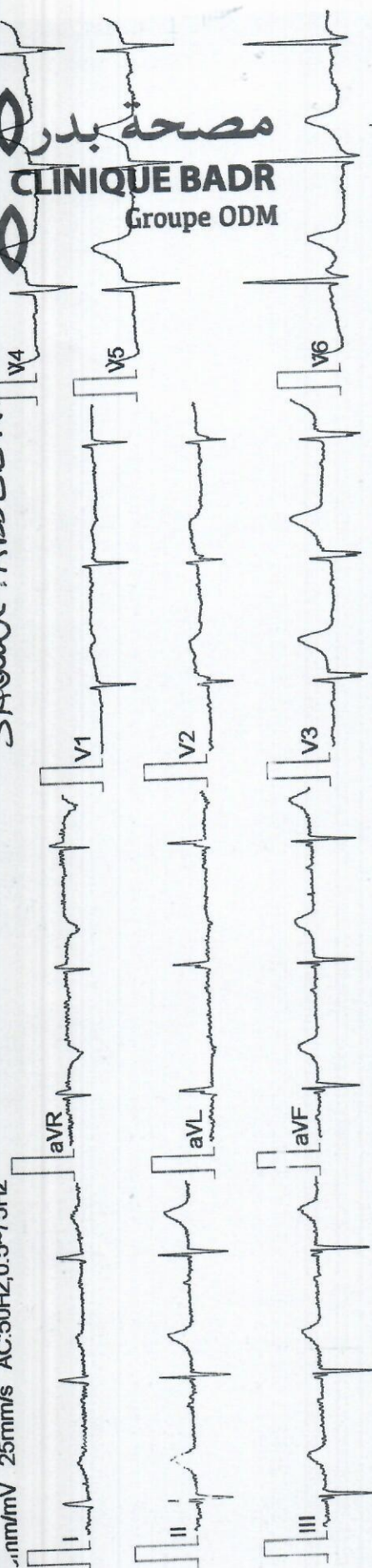

ID: 231223001 Imprimer l'heure: 2023/12/23, 16:29:48 Biocare IE 3

SAGATI, ABDELRAHMAN

10mm/mV 25mm/s AC:50Hz,0.5-75Hz

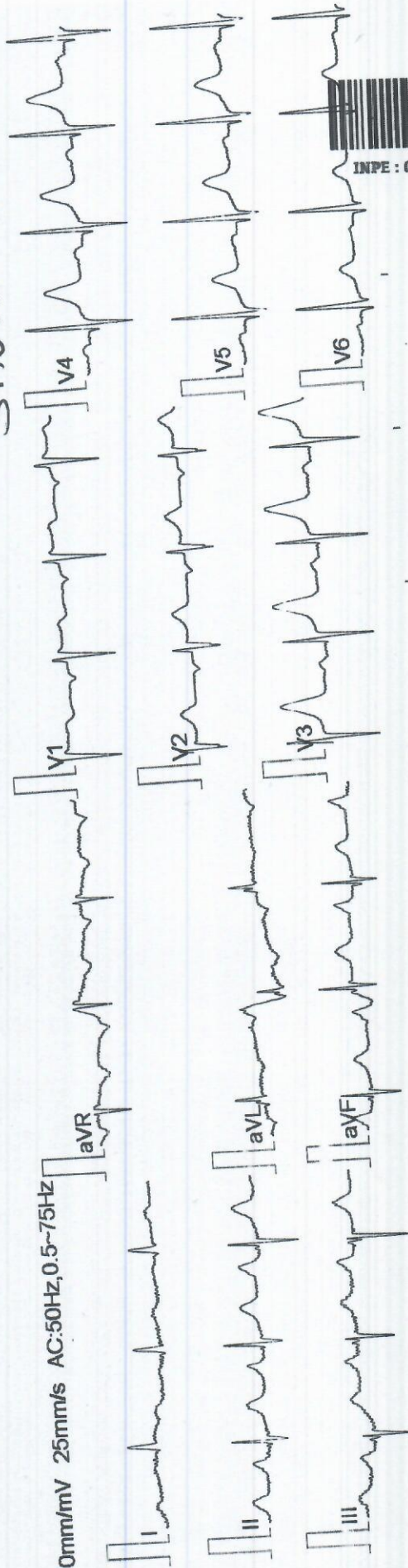

ID: 231221001 Imprimer l'heure: 2023/12/21, 09:26:01 Biocare IE 3

INPE : 090002445

Nom:
 Numéro ID: 231221001
 Sexe:
 Réf-service:

N° sous-ID:
 Âge:
 N° chambre:

***** Analyse résultat *****
 8110 Rythme sinusal
 21 Déviation d'axe gauche mo-
 dérée
 ECG normal

Fréquence cardiaque: 94 bpm Intervalle PR : 173 ms
 Durée QRS : 91 ms Intervalle QT/QTc : 350/438 ms
 Axes P/QRS/T : 85/-27/74° Tension RV5/SV1 : 1.25/0.81 mV
 Tension RV5+SV1 : 2.06 mV [Code Minnesota] 116 75
 Le docteur doit confirmer le rapport: Vérifier l'heure: 2023/12/21, 09:26:11
 Imprimer l'heure: 2023/12/21, 09:26:13 Biocare IE 3

Nom: SAOUTI ARSOELHAN SIO
 Numéro ID: 231223001
 Sexe: At 2023232825
 Réf-service:

analyse résultat *****
 Rythme sinusal
 Bloc fasciculaire antérieur
 gauche
 : de dérivation ECG**

Fréquence cardiaque: 77 bpm Intervalle
 Durée QRS : 75 ms Intervalle
 Axes P/QRS/T : 38/-61/66° Tension RV5/SV1 : 1.10 mV [Code Minnesota] 21 44 53
 Tension RV5+SV1 : 1.10 mV
 Le docteur doit confirmer le rapport:
 Imprimer l'heure: 2023/12/23, 16:30:01 Biocare IE 3

Vérifier l'heure 2023/12/23, 16:29:59

Laboratoire LABIOMED d'Analyses Médicales

LABIOMED -S.N.C. - RC 92541 - IF 01022247 - CNSS 6007670 - Patente 30200179 - ICE 000231012000067
Compte Banque Populaire - 190 / 780 / 21211 5575621 000 3 / 30 / Taha Houcine - Casablanca
122, Bd d'Anfa - Quartier Racine - Casablanca - Tél. : 05 22 48.13.51 / 48.13.86 - Fax : 05 22 48.13.96

Dr Jalil ELMANJRA

Pharmacien Biologiste
Ancien Assistant des Hôpitaux de Dijon
Ancien Interne des Hôpitaux de Strasbourg

Dr Abdelaziz LEMSEFFER

Pharmacien Biologiste
Ancien Interne des Hôpitaux de Besançon
D.I.U. de Biologie de la Reproduction

Bactériologie - Biochimie - Hématologie - Immunologie - Mycologie - Parasitologie - Virologie

Casablanca le 21 décembre 2023

Monsieur SAOUTI ABDELMAJID

Clinique Badr

| | |
|------------|-------|
| FACTURE N° | 64031 |
|------------|-------|

| | | | |
|-------------------------------|----|-----------|---------------|
| Analyses : | | | |
| Urée ----- | B | 30 | |
| Créatinine sanguine ----- | B | 30 | |
| Iono (Na-K-Cl-RA-Ca-PT) ----- | B | 160 | |
| Déplacement ----- | B | 21 | Total : B 241 |
| Prélèvements : | | | |
| Sang----- | Pc | 15 | |
| TOTAL DOSSIER | | 360,00 DH | |

Arrêtée la présente facture à la somme de :

Trois Cent Soixante Dirhams

مختبر التحاليل الطبية
LABIOMED
Laboratoire d'Analyses Médicales
122, Bd. d'Anfa - Quartier Racine
Casablanca - Tél. : 05 22 48.13.51 / 48.13.86 - Fax : 05 22 48.13.96

Laboratoire LABIOMED d'Analyses Médicales

LABIOMED -S.N.C. - RC 92541 - IF 01022247 - CNSS 6007670 - Patente 30200179 - ICE 000231012000067
Compte Banque Populaire - 190 / 780 / 21211 5575621 000 3 / 30 / Taha Houcine - Casablanca
122, Bd d'Anfa - Quartier Racine - Casablanca - Tél. : 05 22 48.13.51 / 48.13.86 - Fax : 05 22 48.13.96

Dr Jalil ELMANJRA

Pharmacien Biologiste
Ancien Assistant des Hôpitaux de Dijon
Ancien Interne des Hôpitaux de Strasbourg

Dr Abdelaziz LEMSEFFER

Pharmacien Biologiste
Ancien Interne des Hôpitaux de Besançon
D.I.U. de Biologie de la Reproduction

Bactériologie - Biochimie - Hématologie - Immunologie - Mycologie - Parasitologie - Virologie

Casablanca le 28 décembre 2023

Monsieur SAOUTI ABDELMAJID

Clinique Badr

| | |
|------------|-------|
| FACTURE N° | 64303 |
|------------|-------|

Analyses :

| | | | |
|-----------------------------------|---|----|--------------|
| Numération formule sanguine ----- | B | 70 | |
| Déplacement ----- | B | 21 | Total : B 91 |

Prélèvements :

| | | | |
|-----------|----|----|--|
| Sang----- | Pc | 15 | |
|-----------|----|----|--|

| | |
|---------------|-----------|
| TOTAL DOSSIER | 145,00 DH |
|---------------|-----------|

Arrêtée la présente facture à la somme de :
Cent Quarante Cinq Dirhams

مختبر التحليلات الطبية
LABIOMED
Laboratoire d'Analyses Médicales
122, Bd. d'Anfa Quartier Racine
Tél : 022.48.13.51 36 - Casablanca

Casablanca, le 21/12/2023

Nom et prénom : SAOUTI ABDELMAJID

Médecin traitant : Dr LEMSEFFER

SCANNER THORACIQUE sans injection (Bilan rénal perturbé)

COMPTE-RENDU

Examen comparatif à la TDM du 22/02/2023

Fenêtres parenchymateuses:

- Aspect inchangé des opacités nodulaires vues sur le TDM du 22/02/2023.
- Absence d'opacité nodulaire parenchymateuse décelée ce jour de l'hémi champ pulmonaire gauche.
- A signaler des discrets épaissements septaux bilatéraux prédominants en apical des lobes supérieurs d'allure séquellaire.

Fenêtre médiastinale:

- Absence d'adénomégale des différentes chaînes médiastinales visible.
- Absence d'anomalie morphologique spontanément visible des gros vaisseaux médiastinaux et des cavités cardiaques.
- Absence d'épanchement liquidien médiastinal.
- Apparition de petites condensations nodulaires au niveau des dernières vertèbres dorsales.
- Absence d'épanchement pleural liquidien ou aérique.
- Absence d'épaississement pleural.
- Cathéter en place au niveau de la veine cave supérieure.

Conclusion:

- *Aspect inchangé des opacités nodulaires du poumon droit.*
- *Absence d'apparition d'anomalie pleuro parenchymateuse sur la TDM de ce jour.*
- *Apparition de petites condensations nodulaires au niveau des dernières vertèbres dorsales et lombaires en faveur de lésions secondaires.*

En vous remerciant de votre confiance

Signé : Dr. BERRADA

Casablanca, le 21/12/2023

Nom et prénom : SAOUTI ABDELMAJID

Médecin traitant : Dr LEMSEFFER

EXAMEN(S) REALISE(S) : **SCAN ABDOMINO-PELVIEN sans injection (bilan rénal perturbé)****Examen comparatif à la TDM du 22/2/223****Sur le plan urologique :**

- **La vessie:** est faiblement remplie, présentant un épaissement pariétal tumoral circonférentiel paraissant s'étendre jusqu'au col vésical, prédominant au niveau de la paroi antérolatérale bilatérale plus marquée à gauche, bourgeonnant en intra-vésical, avec des bourgeons d'épaisseur atteignant 30mm.
- L'uretère terminal droit s'abouche correctement dans la vessie.
- L'uretère terminal gauche : aspect d'infiltration tumorale avec comblement de la lumière urétérale gauche sur plus de 35 mm et qui paraît se repermeabiliser à hauteur du 2^{ème} trou sacré.
- Les contours de la vessie sont flous avec aspect de grisaille péri-vésicale.
- Absence d'anomalie prostatique évidente spontanément visible, en signalant l'absence de plan de clivage TDM visible avec la paroi vésicale.
- Vesicules seminales paraissent augmentées de taille et ne présentent pas de plan de clivage TDM avec la vessie et le rectum.
- Les releveurs de l'anus paraissent légèrement épaissies de contours flous : infiltration tumorale des releveurs de l'anus.
- Phlébolithes pelviennes bilatérales.
- **Les deux reins:** sont en place, de contours discrètement flous avec grisaille péri-rénale, de densité parenchymateuse spontanément homogène, en effet distension et dilatation des cavités urétéro-pyélo-calicielles de façon bilatérale plus marquée à gauche, avec grisaille péri-urétérale et suffusions œdémateuses et liquidiennes au niveau des fascias rénaux.
- **L'analyse des chaînes ganglionnaires dans les limites de cet examen non injecté :** met en évidence quelques ganglions lombo-aortiques et iliaques droits, le plus gros mesure 22 x 9,5 x 7mm.
- **La recherche de ganglions pelviens,** présence de plusieurs petits ganglions pelviens bilatéraux, en moyenne de 7mm de grand axe.

Sur le plan abdominal :

- **Le foie:** de taille, de densité spontanée homogène, de contours réguliers, sans lésion nodulaire circonscrite.
- Pas d'anomalie biliaire.
- **Pancréas, rate** : normaux.
- **Les surrénales** sont d'aspect TDM normal.
- Absence d'épanchement péritonéal.
- Apparition de petites condensations osseuses éparses au niveau du rachis et iliaques.

Au total :

- ***Volumineux processus tumoral vésical, circonférentiel bourgeonnant, ayant augmenté de volume avec des bourgeons d'épaisseur atteignant 30mm (versus 22mm sur la TDM antérieure) paraissant s'étendre dans l'uretère pelvien terminal gauche sur une hauteur de plus de 35 mm. Ces remaniements s'accompagnent d'une distension et UHN bilatérale plus marquées à gauche.***
- ***Ce processus tumoral est infiltrant : les parois vésicales paraissent floues avec grisaille péri-vésicale. Absence de plan de clivage TDM spontanément visible avec la prostate. Les Vésicules séminales sont augmentées de taille et ne présentent pas de plan de clivage TDM net avec la vessie et le rectum.***
- ***Les releveurs de l'anus paraissent relativement épaissis et de contours légèrement flous faisant suspecter une infiltration tumorale des releveurs de l'anus.***
- ***Par ailleurs, ganglions pelviens bilatéraux. On retrouve des ganglions lombo-aortiques et iliaques. Foie spontanément homogène. Pas d'épanchement péritonéal. Petites condensations osseuses éparses en faveur dans ce contexte de lésions secondaires.***

➤ **En l'absence de séries TDM injectées, Un complément IRM est recommandé pour un bilan plus exhaustif d'extension avec les organes de voisinage**

En vous remerciant de votre confiance

Signé : Dr. BERRADA

35 Rue A. ...
Casablanca
Tél. 05 22 49 28 00

Casablanca, le 28/12/2023

Nom et prénom : SAOUTI ABDELMAJID
Médecin traitant : dr lemseffer

ASP COUCHE

- Sonde bilatérale à priori de néphrostomie cutanée respectivement abouchée au niveau du flanc droit et gauche.
- Sondes urétérales d urétérostomie bilatérale abouchées au niveau de la FIDte .
- Clips chirurgicaux pelviens droits.

En vous remerciant de votre confiance

Signé : Dr. BERRADA

CLINIQUE BADR
35 Rue EL ALLOUSSI Bourgogne
Casablanca
Tél.: 05 22 49 28 00

ROYAUME DU MAROC
CARTE NATIONALE D'IDENTITE

المملكة المغربية
البطاقة الوطنية للتعريف
عبد المجيد

ABDE MAJID

SAOUTI

N°

21.06.1959

مزداد بتاريخ

ب هين السبع حي المصمدي عين السبع

AIN SEBAA HAY
MOHAMMADI AIN SEBAA

المقرر لعدم التميز الوطني

عبد الحفيظ حموشي

Validité jusqu'au 13.01.2032

N° B279810 رقم



RETRAITE

SAOUTI ABDELMAJID

0002651

