

CLINIQUE MEDICO CHIRURGICALE LONGCHAMPS

199374

DEVIS N° 0000092/24

Identification

Nom & Prénom : TAHIRI JOUTEI HASSANI ABDERRAFI
C.I.N. : B14144

CASABLANCA Le : 23-04-2024

Organisme : MUPRAS
Diagnostic :
Médecin traitant :

Prestations	Observation	Qté	Prix U.	L.C.	Coef	Total
SEJOUR						
SEJOUR SOINS INTENSIFS CHAMBRE DOUBLE		7	1000			7 000,00
Sous Total						7 000,00
PHARMACIE INTERNE						
PHARMACIE		1	3633.83			3 633,83
Sous Total						3 633,83
INTERVENTION						
BLOC OPERATOIRE		150	25			3 750,00
Sous Total						3 750,00
PRESTATIONS						
ECG		4	150			600,00
AVIS CARDIOLOGUE		1	200			200,00
ECHO COEUR		1	800			800,00
Sous Total						1 600,00
RADIOLOGIE						
THORAX DE FACE		1	132			132,00
BASSIN F/P		2	132			264,00
HANCHES DE FACE		2	132			264,00
ECHO TSA		1	800			800,00
Sous Total						1 460,00
TOTAL PARTIE CLINIQUE						17 443,83
HONORAIRES MEDICAUX						
DR. AMRI NOUREDDINE		150	30			4 500,00
DR. ANESTHESISTE REANIMATEUR		75	30			2 250,00
SURVEILLANCE USI		7	400			2 800,00
Sous Total						9 550,00
LABO EXTERNE						
BILAN BIOLOGIQUE		1	2217.8			2 217,80
Sous Total						2 217,80
SANG						
GROUPE SANGUIN		1	82			82,00
Sous Total						82,00
TOTAL PARTIE AUTRUI						11 849,80
TOTAL GENERAL						29 293,63

Arrêté le présent devis à la somme de: VINGT-NEUF MILLE DEUX CENT QUATRE-VINGT-TREIZE DIRHAMS SOIXANTE-TROIS CENTIMES

NB:

SERVICE PRISE EN CHARGE
Clinique Médico-Chirurgicale
LONGCHAMPS
INPE : 090063264
4, Bd Ghandi Casablanca 20000



AKDITAL

Clinique Longchamps
مصحة لونشون

Casablanca, le.....

DU 14/03/2024

AU 21/03/2024

Compte Rendu D'hospitalisation

Mr TAHIRI JOUTEI HASSANI ABDERRAFI né le 10/01/1939.

C'est un patient ayant des antécédents de cardiopathie ischémique avec mise en place récemment de 2 stents et hypertension artérielle.

Le malade est sous traitement antiagrégant plaquettaire : Plavix.

Le patient a été admis aux unités de soins intensifs pendant 7 jours à la suite d'une avec une fracture per-trochantérienne gauche.

Etant donné que le malade est sous Plavix, le patient a bénéficié d'une hospitalisation préparative avec arrêt de Plavix et mise sous HBPM à dose préventive.

Par la suite, le patient a été opéré sous anesthésie générale en décubitus dorsal, avec monitoring de la pression artérielle sanglante et la pression veineuse centrale et a bénéficié d'une ostéosynthèse interne.

L'intervention s'est déroulée sans aucun problème, avec une stabilité hémodynamique correcte.

Par la suite le patient a bénéficié d'une ventilation de réveil de 2 heures en réanimation et a pu regagner à sa chambre.

Par la suite l'évolution a été favorable sous couverture antibiotique, antalgique et prévention thromboembolique et réintroduction de son traitement habituel.

Clinique Medico-chirurgicale
Longchamps
Dr. Karim Bouchama
Anesthésiste-Réanimateur
INPE : 05 1083097



AKDITAL

Clinique Longchamps

مصحة لונشون

Compte Rendu Opératoire

Nom : TAHIRI HOUSSAINI

Prénom : ABDERRAFII

Médecin chirurgien : Dr AMRI.N

Médecin anesthésiste : Dr KAIY.B

Date d'intervention : 16/03/2024

Etablissement : Clinique LONGCHAMPS

Titre : Fracture per-trochantérienne gauche.

Ostéosynthèse interne.

Patient victime d'une chute de sa hauteur et qui présente une fracture per-trochantérienne comminutive et déplacée.

Après bilan décision opératoire.

Sous anesthésie générale, installation du patient en décubitus dorsal sur table orthopédique, champ stérile vertical du membre inférieur.

Réduction sur table orthopédique.

Incision en regard du sommet du grand trochanter, hémostase, trépanation, mise en place d'une tige guide, méchage et mise en place d'un clou gamma standard en titane avec une vis cervicale de 115mm et verrouillage distal en statique.

Contrôle scopique face et profil réduction anatomique, lavage, fermeture plan par plan, surjet intradermique par du vicryl rapide 3/0.

Indication:

Médicament 1:

Médicament 2:

Médicament 3:

Utilisé:

Méd. requérant:

Méd. référent:

Méd. soignant:

QRS

QT / QTcBaz

PQ

RR/PP

P/QRS/T

92 ms

354 / 442 ms

268 ms

116 ms

40 / -16 / 57 degrés

Rythme sinusal avec bloc A-V du premier degré
Possible infarctus latéral, âge indéterminé
Infarctus inférieur, âge indéterminé
ECG anormal

M. LAHMI JOURNAL HAS
Né le : 10/01/1939



QCG4014183351

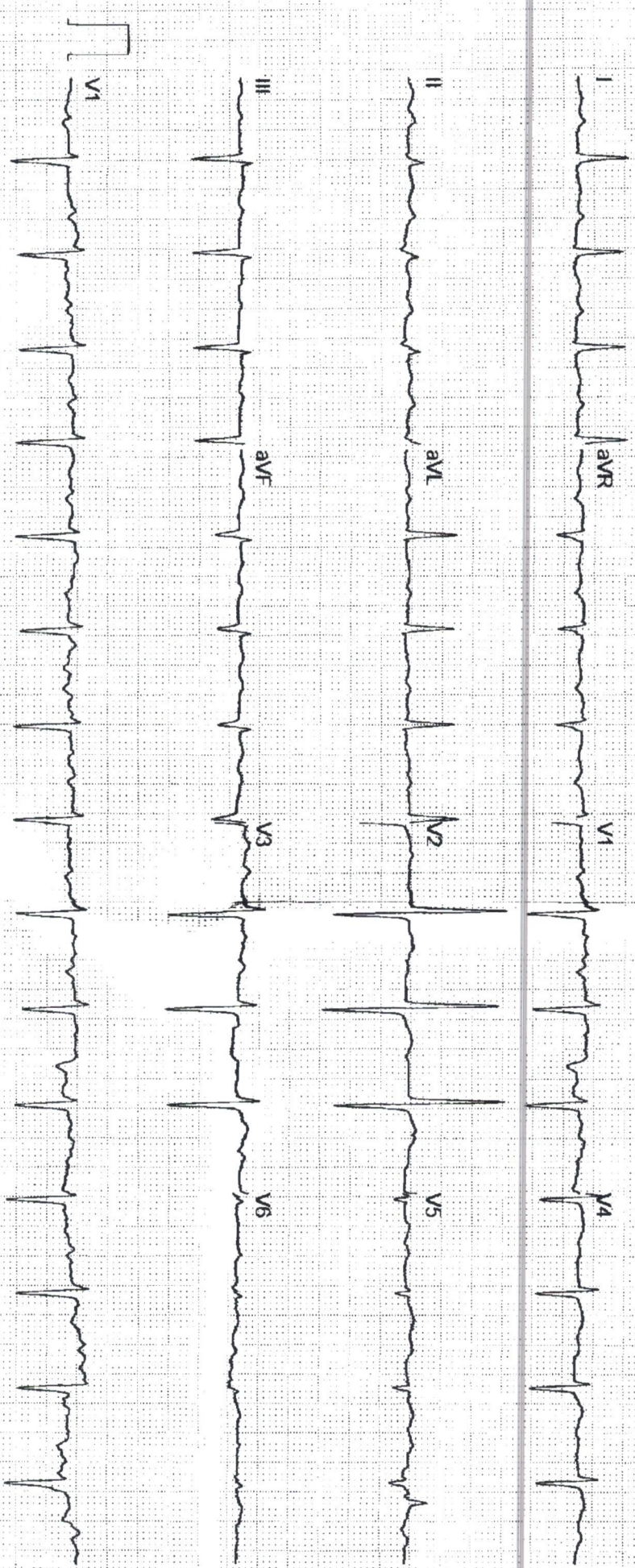

QRS 96 ms
 QT / QTcBaz 362 / 445 ms
 PQ 264 ms
 P 120 ms
 RR/PP 660 / 659 ms
 P/QRS/T 40 / -21 / 55 degrés

Rythme sinusal avec bloc A-V du premier degré
 Infarctus inférieur, âge indéterminé
 ECG anormal

Né le : 10/01/1939
 0 C24C14183761

M. TAUBI, INTERHAS

Indication:
 Médicament 1:
 Médicament 2:
 Médicament 3:

Utiliser:
 Méd. requérant:
 Méd. référant:
 Méd. soignant:

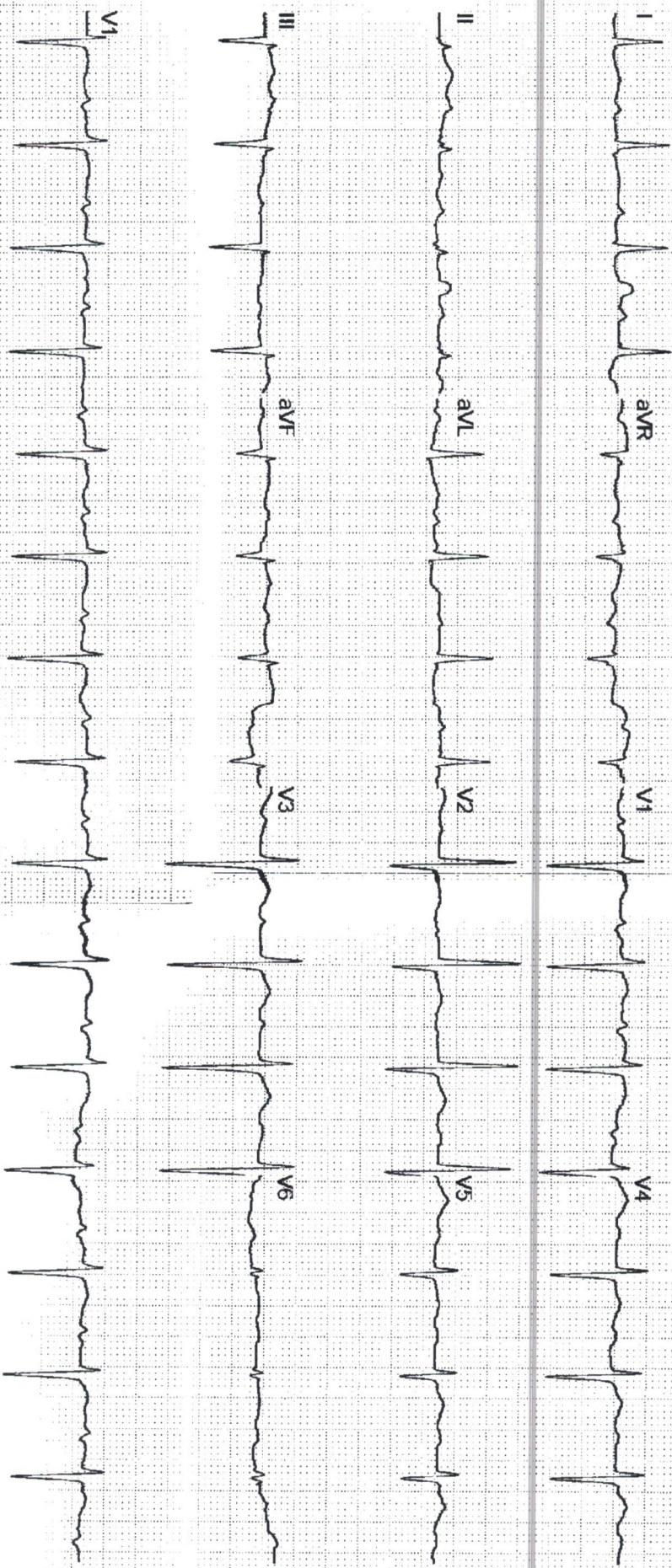

GE MAC2000 1 1 12SL™ V241

25 mm/s 10 mm/mV

ADS 0 56-40 Hz 50 Hz 4x2 5x3 25_R1

Non valide

1/1

— / — mmHg



AKDITAL

Clinique Longchamps

مصحة لونشون

M. TAHIRI JOUTE HAS

Né le : 10/01/1939



CLC24C14183751

15-3-2024

Gelus TS to

x cavolide frouky : Intube redig
↑

x frechouge et le woukure badbare
lelelalele predant a Gel
Calupce - m. 2 versant
Pg de Steeroc hqur calur.

Axes cavolides uibire et xlogy
Fluo do ffler wouner

J. Benoit-Houss
Unité BENJAMIN Liss
CARDIOLOGUE
Résidence BENOMAR
Rue Ibn Nafis, Meant
Tel : 26.06.06 - 0687



AKDITAL

Clinique Longchamps
مصحة لونشون

M. TAHIRI JOUTE HAS
Né le : 10/01/1939



CLC24C14183751

15.3.2024

Dr Tahiri
J. Joute

Échocardiographie

VB de taille et contractilité
normales

FE VB : 59%

E/a N

- hypertension
cardiaque
modérée

Causes d'HT normale - VCI taille N
complète

B2 d'AI valvulaire significatif

B2 d'épanché pericard

Docteur BENCHEKROUN Driss
CARDIOLOGUE
Résidence BEN MOURAB
Rue Ibn Nafis (M2)
Tél : 25.05.05 - 05



AKDITAL

Clinique Longchamps
مصحة لونشون

CENTRE D'IMAGERIE MÉDICALE
مركز الفحص بالأشعة

• Scanner Multibarrette • Angio-Scanner • Coloscopie Virtuelle • Dentascanner • Radiologie Standard Numérique • Echographie / Echo Doppler
• IRM Corps Entier / IRM Cardiaque sur RDV • Coroscanner sur RDV • Radiologie Interventionnelle

14/03/2024

PATIENT : TAHIRI JOUTEI HASSANI ABDERRAFI

PRESCRIPTEUR: ANESTHESISTE REANIMATEUR

BASSIN F/P

RESULTATS :

*Fracture transtrochantérienne déplacée du fémur gauche.
Densification des parties molles périfracturaire.
Absence d'autre trait de fracture visible.
Respect des interlignes articulaires.*

Merci de votre confiance.

DR. MEKKAOUI

Service Radiologie
Clinique Longchamps

Vous pouvez accéder à votre examen en consultant le lien sécurisé suivant: <https://clc.pacsweb.ma> (Login :
HIS119766101850 Mot de passe : HIS18043)



AKDITAL

Clinique Longchamps
مصحة لونشون

CENTRE D'IMAGERIE MÉDICALE
مركز الفحص بالأشعة

• Scanner Multibarrette • Angio-Scanner • Coloscopie Virtuelle • Dentascanner • Radiologie Standard Numérique • Echographie / Echo Doppler
• IRM Corps Entier / IRM Cardiaque sur RDV • Coroscanner sur RDV • Radiologie Interventionnelle

14/03/2024

PATIENT : TAHIRI JOUTEI HASSANI ABDERRAFI

PRESCRIPTEUR: ANESTHESISTE REANIMATEUR

HANCHE DROIT FACE

RESULTATS :

Fracture transtrochantérienne déplacée du fémur gauche.

Densification des parties molles périfracturaire.

Absence d'autre trait de fracture visible.

Respect des interlignes articulaires.

Merci de votre confiance.

DR. MEKKAOUI

Clinique Longchamps
Service Radiologie

Vous pouvez accéder à votre examen en consultant le lien sécurisé suivant: <https://clc.pacsweb.ma> (Login :
HIS495439996923 Mot de passe : HIS18043)

4, Bd. Ghandi, Casablanca 20250
Tél. : 05 22 97 94 94 - Fax : 05 22 94 89 39
E-mail : direction@cliniquelongchamps.ma
Site web : www.cliniquelongchamps.ma



AKDITAL

Clinique Longchamps
مصحة لونشون

CENTRE D'IMAGERIE MÉDICALE
مركز الفحص بالأشعة

• Scanner Multibarrette • Angio-Scanner • Coloscopie Virtuelle • Dentascanner • Radiologie Standard Numérique • Echographie / Echo Doppler
• IRM Corps Entier / IRM Cardiaque sur RDV • Coroscanner sur RDV • Radiologie Interventionnelle

15/03/2024

PATIENT : TAHIRI JOUTEI HASSANI ABDERRAFI

PRESCRIPTEUR: ANESTHESISTE REANIMATEUR

THORAX DE FACE

RESULTATS :

Diminution de la transparence des champs pulmonaires.

Absence d'anomalie pleurale.

Silhouette cardiomédiastinale d'aspect non élargi.

Merci de votre confiance.

DR. MEKKAOUI

Vous pouvez accéder à votre examen en consultant le lien sécurisé suivant: <https://clc.pacsweb.ma> (Login :
HIS603211151584 Mot de passe : HIS18043)



AKDITAL

Clinique Longchamps
مصحة لونشون

CENTRE D'IMAGERIE MÉDICALE
مركز الفحص بالأشعة

• Scanner Multibarrette • Angio-Scanner • Coloscopie Virtuelle • Dentascanner • Radiologie Standard Numérique • Echographie / Echo Doppler
• IRM Corps Entier / IRM Cardiaque sur RDV • Coroscanner sur RDV • Radiologie Interventionnelle

18/03/2024

PATIENT : TAHIRI JOUTEI HASSANI ABDERRAFI

PRESCRIPTEUR: ANESTHESISTE REANIMATEUR

HANCHE GAUCHE FACE

RESULTATS :

Madame d'ostéosynthèse en place pour réduction d'une fracture transtrochantérienne déplacée du fémur gauche.

Densification des parties molles périfracturaire.

Absence d'autre trait de fracture visible.

Respect des interlignes articulaires.

Merci de votre confiance.

DR. MEKKAOU

Clinique Longchamps
Service Radiologie

Vous pouvez accéder à votre examen en consultant le lien sécurisé suivant: <https://clc.pacsweb.ma> (Login :
HIS927676560720 Mot de passe : HIS18043)

4, Bd. Ghandi, Casablanca 20250
Tél. : 05 22 97 94 94 - Fax : 05 22 94 89 39
E-mail : direction@cliniquelongchamps.ma
Site web : www.cliniquelongchamps.ma



AKDITAL

Hôpital Privé Casablanca Ain Sebaa
المستشفى الخاص الدار البيضاء عين السبع



Casablanca, le 17/03/2024

Compte rendu d'analyses

Dossier N° : 160324-574 Pvt du: 16/03/2024 14:50

Mr TAHIRI JOUTEI HASSANI ABDERRAFI

IPP Patient : 34170/24

Patient Clinique : Clinique LONGCHAMPS

Prescrit par Dr DAMRHAR ISMAIL

Page : 1/2

HEMATOLOGIE

NUMERATION FORMULE SANGUINE

NUMERATION

			Valeurs Usuelles	Antériorité
Globules blancs	:	5 490 /mm ³	(4000 - 10000)	5330 (14/03/24)
Globules rouges	:	3,33 10 ⁶ /mm ³	(4,44 - 5,61)	4,04 (14/03/24)
Hémoglobine	:	10,00 g/dl	(13,5 - 16,9)	12,30 (14/03/24)
Hématocrite	:	30,80 %	(40 - 49)	37,20 (14/03/24)
VGM	:	92,40 fL	(81,8 - 95,5)	92,00 (14/03/24)
TCMH	:	30,00 pg	(27 - 32)	30,50 (14/03/24)
CCMH	:	32,50 g/dl	(32 - 36)	33,10 (14/03/24)
Plaquettes	:	81 000 /mm ³	(150000 - 450000)	112 000 (14/03/24)

FORMULE

Polynucléaires Neutrophiles	:	84,50 %	Soit 4639/mm ³	(1500 - 7000)	4168,06 (14/03/24)
Lymphocytes	:	8,70 %	Soit 477/mm ³	(1500 - 4000)	708,89 (14/03/24)
Monocytes	:	5,10 %	Soit 279/mm ³	(100 - 1000)	341,12 (14/03/24)
Polynucléaires Eosinophiles	:	1,40 %	Soit 76/mm ³	(50 - 500)	101,27 (14/03/24)
Polynucléaires Basophiles	:	0,30 %	Soit 16/mm ³	(10 - 100)	10,66 (14/03/24)
Vérification sur frottis	:	Absence d'agrégats plaquettaires sur lame.			Absence d'agrégats plaquettaires sur lame. (14/03/24)

SERVICE LABORATOIRE - N°5
HOPITAL PRIVÉ CASABLANCA AIN SEBAA
279, Bd. Chefchaoueni - Ain Sebaa

Dr. SENTISSI Hamza
Médecin Biologiste
INPE : 090063272



AKDITAL

Hôpital Privé Casablanca Ain Sebaa
المستشفى الخاص الدار البيضاء عين السبع

Mr TAHIRI JOUTEI HASSANI ABDERR, Dossier N° : 160324-574

Page : 2/ 2

HEMOSTASE-COAGULATION

TAUX DE PROTHROMBINE

		Valeurs Usuelles	Antériorité
Patient	:	13,10 sec.	12,20 (14/03/24) 11,60 (20/12/22)
Taux de prothrombine	:	81,20 % (70 - 100)	93,20 (14/03/24) 100,00 (20/12/22)
INR (Inter-Normal-Ratio)	:	1,12	1,03 (14/03/24) 1,00 (20/12/22)

MARQUEURS CARDIAQUES

TROPONINE I US

	:	10,80 ng/L	Valeurs Usuelles (Inférieur à 39,2)	Antériorité 16,10 (15/03/24)
--	---	------------	------------------------------------------	---------------------------------

(Technique : Chimiluminescence Architect C4100)

Femme: (< 17,5 ng/L)

Homme: < 39,2 ng/L)

Afin d'exclure l'IDM, il est recommandé de refaire l'analyse 2 heures après
Interprétation selon un Algorithme basé sur la valeur à l'admission T0 et la variation de concentration
au cours des 2 premiers heures T2:

-Diagnostic d'exclusion (Sensibilité 97.7% et VPN 99.4%)
T0 < 2 ng/l ou T0 et T2h < 6 ng/l.

-Diagnostic d'inclusion (spécificité 95.2% et VPP 74.5%)
T0> 100 ng/l ou T2h-T0 >= 10 ng/l.

SERVICE ABJIBAN
HOPITAL PRIVE CASABLANCA AIN SEBAA
279, Bd. Chefchaouni - Ain Sebaa
INPE : 090063272

Nous vous remercions de votre confiance et vous souhaitons bon rétablissement

Dr. SENTISSI Hamza
Médecin Biologiste
INPE : 090063272

279, Bd. Chefchaouni Ain Sebaa - Casablanca
Tél. : 05 22 68 00 00 - Fax : 05 22 35 66 44
RC : 431357 - IF : 34460126 - ICE : 002247038000079
E-mail : direction@hpc.ma - Site web : www.hpc.ma



AKDITAL

Hôpital Privé Casablanca Ain Sebaa
المستشفى الخاص الدار البيضاء عين السبع

LABORATOIRE DE BIOLOGIE MEDICALE

Dr. Hamza SENTISSI

Médecin Biologiste

Casablanca , le 16/03/2024

Facture N°

Dossier N° : 160324-574

du: 16/03/2024

Patient : Mr TAHIRI JOUTEI HASSANI ABDERRAFI

Analyses	B	Prix en DH
NUMERATION FORMULE SANGUINE	80	107,20
TAUX DE PROTHROMBINE	40	53,60
TROPONINE I Ultra	250	335,00

Prix du prélèvement 11,75

Total B 370

Total en dirhams 507,55

SERVICE LABORATOIRE - HPS
HOPITAL PRIVÉ CASABLANCA AIN SEBA
INPS : 34460126 / 2
279, Bd. Chefchaoui, Ain Sebaa



AKDITAL

Hôpital Privé Casablanca Ain Sebaa
المستشفى الخاص الدار البيضاء عين السبع



Casablanca, le 16/03/2024

Compte rendu d'analyses

Dossier N° : 150324-491 Pvt du: 15/03/2024 14:33

Mr TAHIRI JOUTEI HASSANI ABDERRAFI

IPP Patient : 34170/24

Patient Clinique : Clinique LONGCHAMPS

Prescrit par Dr ANESTHESISTE REANIMATEUR

Page : 1/1

BIOCHIMIE SANGUINE

CALCIUM SERIQUE MESURE

: 89,57 mg/l (81 - 104)
2,24 mmol/l (2,02 - 2,6)

Valeurs Usuelles

Antériorité

IMMUNOLOGIE

ELECTROPHORESE DES PROTEINES SERIQUE

(Technique : Capillaire Minicap Flex Piercing -sebia-)

SERVICE LABORATOIRES
HOPITAL PRIVÉ CASABLANCA AIN SEBAA
INSEE : 05 22 68 00 00 - 05 22 35 66 44
279, Bd. Chefchaouni - Ain Sebaa

Ne pas diffuser au patient

Résultat à considérer sous réserve de validation biologique

Nous vous remercions de votre confiance et vous souhaitons bon rétablissement



AKDITAL

Hôpital Privé Casablanca Ain Sebaa
المستشفى الخاص الدار البيضاء عين السبع

LABORATOIRE DE BIOLOGIE MEDICALE

Dr. Hamza SENTISSI

Médecin Biologiste

Casablanca , le 15/03/2024

Facture N°

Dossier N° : 150324-491

du: 15/03/2024

Patient : Mr TAHIRI JOUTEI HASSANI ABDERRAFI

Analyses	B	Prix en DH
CALCIUM SERIQUE MESURE	30	40,20
ELECTROPHORESE DES PROTEINES SERIQUE	100	134,00

Prix du prélèvement 11,75

Total B 130

Total en dirhams 185,95

SERVICE LABORATOIRE
HOPITAL PRIVÉ CASABLANCA AIN SEBA
279, Bd. Chefchaoui Ain Sebaa



AKDITAL

Hôpital Privé Casablanca Ain Sebaa
المستشفى الخاص الدار البيضاء عين السبع



Casablanca, le 15/03/2024

Compte rendu d'analyses

Dossier N° : 150324-446 Pvt du: 15/03/2024 10:19 ***

Mr TAHIRI JOUTEI HASSANI ABDERRAFI

IPP Patient : 34170/24

Patient Clinique : Clinique LONGCHAMPS

Prescrit par Dr ANESTHESISTE REANIMATEUR

Page : 1/1

BILAN THYROIDIEN

TSH : Thyréostimuline-Hormone-ultrasensible

0,95 μ UI/ml

Valeurs Usuelles
(0,2 - 5)

Antériorité

MARQUEURS CARDIAQUES

TROPONINE I US

: 16,10 ng/L

Valeurs Usuelles
(Inférieur à 39,2)

Antériorité

(Technique : Chimiluminescence Architect C4100)

Femme: (< 17,5 ng/L)

Homme: (< 39,2 ng/L)

Afin d'exclure l'IDM, il est recommandé de refaire l'analyse 2 heures après
Interprétation selon un Algorithme basé sur la valeur à l'admission T0 et la variation de concentration
au cours des 2 premiers heures T2:

-Diagnostic d'exclusion (Sensibilité 97.7% et VPN 99.4%)

T0 < 2 ng/l ou T0 et T2h < 6 ng/l.

-Diagnostic d'inclusion (spécificité 95.2% et VPP 74.5%)

T0 > 100 ng/l ou T2h-T0 >= 10 ng/l.

SERVICE LABORATOIRES
HOPITAL PRIVÉ CASABLANCA AIN SEBA
INPE : 090063272
279, Bd. Cherchaoui - Ain Sebaa

Nous vous remercions de votre confiance et vous souhaitons bon rétablissement

Dr. SENTISSI Hamza
Médecin Biologiste
INPE : 090063272

279, Bd. Cherchaoui Ain Sebaa - Casablanca
Tél. : 05 22 68 00 00 - Fax : 05 22 35 66 44
RC : 431357 - IF : 34460126 - ICE : 002247038000079
E-mail : direction@hpc.ma - Site web : www.hpc.ma



AKDITAL

Hôpital Privé Casablanca Ain Sebaa
المستشفى الخاص الدار البيضاء عين السبع

LABORATOIRE DE BIOLOGIE MEDICALE

Dr. Hamza SENTISSI

Médecin Biologiste

Casablanca , le 15/03/2024

Facture N°

Dossier N° : 150324-446

du: 15/03/2024

Patient : Mr TAHIRI JOUTEI HASSANI ABDERRAFI

Analyses	B	Prix en DH
TSH-us : Thyréostimuline-Hormone	250	335,00
TROPONINE I Ultra	250	335,00

Prix du prélèvement 11,75

Total B 500

Total en dirhams 681,75

SERVICE LABORATOIRE - W 3
HOPITAL PRIVE CASABLANCA AIN SEBAA
Tél : 05 22 68 00 00 - Fax : 05 22 35 66 44
RC : 431357 - IF : 34460126 - ICE : 002247038000079
E-mail : direction@hpc.ma - Site web : www.hpc.ma
279, Bd. Chefchaouni - Ain Sebaa



AKDITAL

Hôpital Privé Casablanca Ain Sebaa
المستشفى الخاص الدار البيضاء عين السبع



Casablanca, le 15/03/2024

Compte rendu d'analyses

Dossier N° : 140324-397 Pvt du: 14/03/2024 22:57

Mr TAHIRI JOUTEI HASSANI ABDERRAFI

IPP Patient : 34170/24

Patient Clinique : Clinique LONGCHAMPS

Prescrit par Dr ANESTHESISTE REANIMATEUR

Page : 1/ 4

HEMATOLOGIE

NUMERATION FORMULE SANGUINE

NUMERATION

Globules blancs	:	5 330 /mm ³	(4000 - 10000)	7570 (20/12/22)
Globules rouges	:	4,04 10 ⁶ /mm ³	(4,44 - 5,61)	4,62 (20/12/22)
Hémoglobine	:	12,30 g/dl	(13,5 - 16,9)	14,30 (20/12/22)
Hématocrite	:	37,20 %	(40 - 49)	42,50 (20/12/22)
VGM	:	92,00 fL	(81,8 - 95,5)	92,00 (20/12/22)
TCMH	:	30,50 pg	(27 - 32)	31,00 (20/12/22)
CCMH	:	33,10 g/dl	(32 - 36)	33,70 (20/12/22)
Plaquettes	:	112 000 /mm ³	(150000 - 450000)	179 000 (20/12/22)

FORMULE

Polynucléaires Neutrophiles	:	78,20 %	Soit 4168/mm ³	(1500 - 7000)	4587,42 (20/12/22)
Lymphocytes	:	13,30 %	Soit 708/mm ³	(1500 - 4000)	2218,01 (20/12/22)
Monocytes	:	6,40 %	Soit 341/mm ³	(100 - 1000)	514,76 (20/12/22)
Polynucléaires Eosinophiles	:	1,90 %	Soit 101/mm ³	(50 - 500)	219,53 (20/12/22)
Polynucléaires Basophiles	:	0,20 %	Soit 10/mm ³	(10 - 100)	30,28 (20/12/22)
Vérification sur frottis	:	Absence d'agrégats plaquettaires sur lame.			

SERVICE LABORATOIRE
HOPITAL PRIVÉ CASABLANCA AIN SEBA
INPE : 090063272
279, Bd. Chefchaouni - Ain Sebaa

Dr. SENTISSI Hamza
Médecin Biologiste
INPE : 090063272



AKDITAL

Hôpital Privé Casablanca Ain Sebaa
المستشفى الخاص الدار البيضاء عين السبع

Mr TAHIRI JOUTEI HASSANI ABDERR/ Dossier N° : 140324-397

Page : 2/ 4

HEMATOLOGIE

Valeurs Usuelles

GROUPE SANGUIN par méthode de Betn-vincent et Simonin sur gel ortho view

Groupe Sanguin ABO : AB
Rhésus : POSITIF

Antériorité

AB (20/12/22)

POSITIF
(20/12/22)

BIOCHIMIE SANGUINE

Valeurs Usuelles

CREATININE

: 10,52 mg/l (6,3 - 12)
93,10 µmol/l (56 - 106)

Antériorité

11,73 (20/12/22)

UREE

: 0,50 g/l (0,16 - 0,48)
8,34 mmol/l (2,67 - 8)

0,44 (20/12/22)

IONOGRAMME SANGUIN

SODIUM

: 141 mEq/l (134 - 145)

139 (20/12/22)

POTASSIUM

: 4,40 mEq/l (3,5 - 5)

3,80 (20/12/22)

CHLORE

: 110 mEq/l (95 - 110)

106 (20/12/22)

RESERVE ALCALINE

: 18 mEq/l (22 - 29)

23 (20/12/22)

PROTEINES TOTALES

: 61,75 g/l (66 - 83)

59,58 (20/12/22)

CALCIUM SERIQUE MESURE

: 95,38 mg/l (81 - 104)
2,38 mmol/l (2,02 - 2,6)

96,06 (20/12/22)

Calcium corrigé en fonction
de la protidémie

: 101,91 mg/l (81 - 104)
2,55 mmol/l (2,02 - 2,6)

104,14 (20/12/22)

SERVICE LABORATOIRE - N°5
HOPITAL PRIVÉ CASABLANCA - AIN SEBAA
279, Bd. Chefchaouni - Ain Sebaa
Tél : 05 22 68 00 00 - Fax : 05 22 35 66 44
RC : 431357 - IF : 34460126 - ICE : 002247038000079
E-mail : direction@hpc.ma - Site web : www.hpc.ma

Dr. SENTISSI Hamza
Médecin Biologiste
INPE : 090063272



AKDITAL

Hôpital Privé Casablanca Ain Sebaa

المستشفى الخاص الدار البيضاء عين السبع

Mr TAHIRI JOUTEI HASSANI ABDERR/ Dossier N° : 140324-397

Page : 3/ 4

Paramètre calculé automatiquement. A ne pas prendre en considération en cas d'hyperprotéinémie pathologique (exemple: MM) ou factice (exemple: sérum hémolysé).

Pour plus de précision, le paramètre "calcémie corrigée en fonction de l'albumine" est également disponible.

		Valeurs Usuelles	Antériorité
GLYCEMIE A JEUN	:	0,74 g/l (0,75 - 1,15)	1,57 (20/12/22)
	:	4,11 mmol/l (4,16 - 6,38)	

Hemolyse-Ictère-Lipémie

Hémolyse	:	9 Index	3 (20/12/22)
----------	---	---------	--------------

Interpretation:

>= 100 : Sérum hémolysé

>= 200 : Sérum très hémolysé

Ictère

:	1 Index
---	---------

Interpretation :

>= 4 : Sérum ictérique

>= 10 : Sérum très ictérique

BILAN HEPATIQUE

		Valeurs Usuelles	Antériorité
GOT/ASAT	:	18 UI/l (Inférieur à 40)	15 (20/12/22)
GPT/ALAT	:	18 UI/l (Inférieur à 45)	11 (20/12/22)

HEMOSTASE-COAGULATION

TAUX DE PROTHROMBINE

		Valeurs Usuelles	Antériorité
Patient	:	12,20 sec.	11,60 (20/12/22)
Taux de prothrombine	:	93,20 % (70 - 100)	100,00 (20/12/22)



AKDITAL

Hôpital Privé Casablanca Ain Sebaa
المستشفى الخاص الدار البيضاء عين السبع

Mr TAHIRI JOUTEI HASSANI ABDERR/ Dossier N° : 140324-397

Page : 4/ 4

INR (Inter-Normal-Ratio) : 1,03

Valeurs Usuelles

Antériorité

1,00 (20/12/22)

TEMPS DE CEPHALINE ACTIVE

Temps du patient : 25,00 Sec

(25 - 38)

25,00 (20/12/22)

Ratio patient / témoin : 1,00

(Inférieur à 1,2)

FIBRINOGENE

: 3,10 g/l

(1,62 - 4)

SENI
HOPITAL
279, Bd. Chefchaouni - Ain Sebaa

Nous vous remercions de votre confiance et vous souhaitons bon rétablissement

Dr. SENTISSI Hamza
Médecin Biologiste
INPE : 090063272

279, Bd. Chefchaouni Ain Sebaa - Casablanca
Tél. : 05 22 68 00 00 - Fax : 05 22 35 66 44
RC : 431357 - IF : 34460126 - ICE : 002247038000079
E-mail : direction@hpc.ma - Site web : www.hpc.ma



AKDITAL

Hôpital Privé Casablanca Ain Sebaa
المستشفى الخاص الدار البيضاء عين السبع

LABORATOIRE DE BIOLOGIE MEDICALE

Dr. Hamza SENTISSI

Médecin Biologiste

Casablanca , le 14/03/2024

Facture N°

Dossier N° : 140324-397

du 14/03/2024

Patient : Mr TAHIRI JOUTEI HASSANI ABDERRAFI

Analyses	B	Prix en DH
FIBRINOGENE	40	53,60
NUMERATION FORMULE SANGUINE	80	107,20
GROUPE SANGUIN ET RHESUS	100	134,00
Créatinine	30	40,20
UREE	30	40,20
IONOGRAMME SANGUIN	160	214,40
GOT/ASAT	50	67,00
GPT/ALAT	50	67,00
TAUX DE PROTHROMBINE	40	53,60
TEMPS DE CEPHALINE ACTIVE: TCA	40	53,60

Prix du prélèvement 11,75

Total B 620

Total en dirhams 842,55

SERVICE POTATOIRE
HOPITAL Privé Casablanca Ain Sebaa
279, Bd. Chefchaouni - Ain Sebaa