

SOINS ET PROTHESES DENTAIRES

Le praticien est prié de présenter la dent traitée, l'acte pratiqué et indiquer la nature des soins.

Veuillez fournir une facture

Veuillez joindre les radiographies en cas de prothèses ou de traitement canaux, ainsi que le bilan de l'ODF.

SOINS DENTAIRES

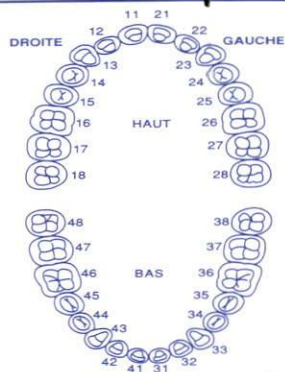

O.D.F. Prothèses dentaires

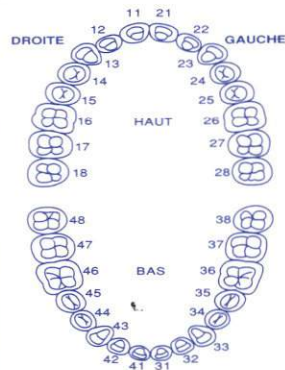

Dents
Traitées

Nature
des soins

Coefficient

Coefficient
des travaux

Montant des soins

Début d'exécution

Fin d'exécution

Détermination du coefficient
masticatoire

Coefficient
des travaux

Montant des soins

Date du devis

Fin d'exécution

(Création, Remont, adjonction)
Fonctionnel, thérapeutique, nécessaire à la profession

Visa et cachet du praticien
attestant le devis

Visa et cachet du praticien



P 17 0063414

DATE DE DEPOT

11 104 /2019

A REMPLIR PAR L'ADHERENT

Mle 1084

Nom & Prénom LAYACHI Fatma

Fonction Retraitée

Phones 0661267345

Mail layachifatma6@gmail.com

MEDECIN

Prénom du patient Chaouki

Adhérent ☐ Conjoint ☒ Enfant ☐

Age

Date 02/04/19

Nature de la maladie

Date 1ère visite

ATA Evolution fonction rénale

S'agit-il d'un accident : Causes et circonstances

Nature des actes

Nbre de Coefficient

Montant détaillé des
honoraires

V2 + Echo
Rénale

600,00

PHARMACIE

Date

Montant de la facture

Signature et
cachet du
Pharmacien



ANALYSES - RADIOGRAPHIES

Date 17 AVR. 2019

Désignation des
Coefficients

Montant détaillé des Honoraires

ACCUEIL

CACHET

AUXILIAIRES MEDICAUX

Date

Nombre

Montant détaillé des
Honoraires

AM

PC

IM

IV

CACHET

CENTRE DE MALADIES RENALES DIALYSE AL HAYAT OASIS

2, Rue Jean Rostand Oasis

090061938



F A C T U R E

N° : 224 / 2019 du 02/04/2019

Nom patient	LAYACHI CHAOUKI	Entrée	02/04/2019
	PAYANTS	Sortie	02/04/2019

Désignation des prestations	Nombre	Lettre Clé	Prix Unitaire	Montant
CONSULTAION+ECHO	1,00		600,00	600,00
			Sous-Total	600,00
Total Clinique				600,00

Arrêtée la présente facture à la somme de :	Total	600,00
SIX CENTS DIRHAMS		



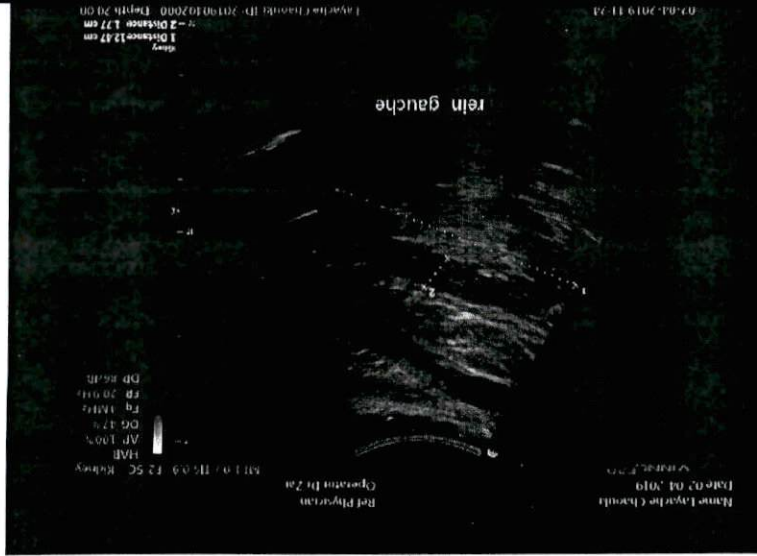
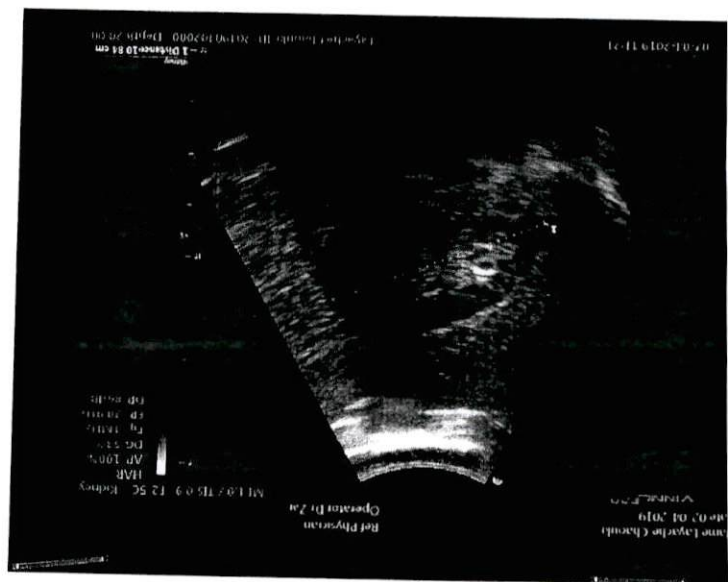
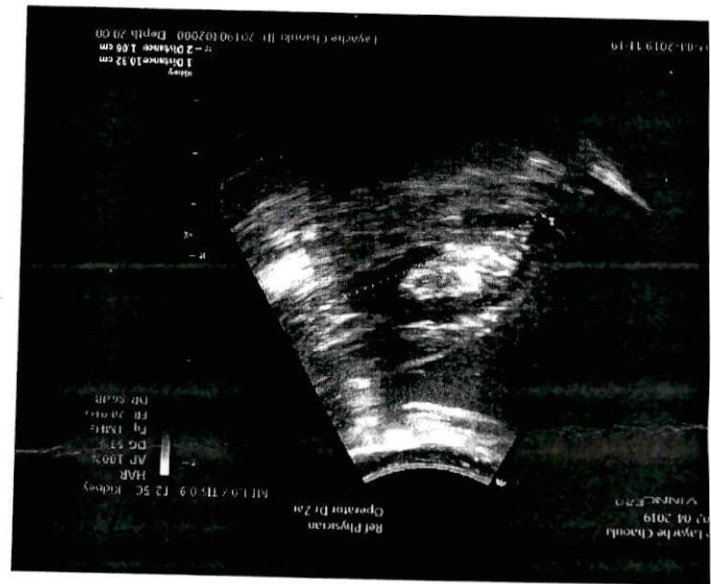
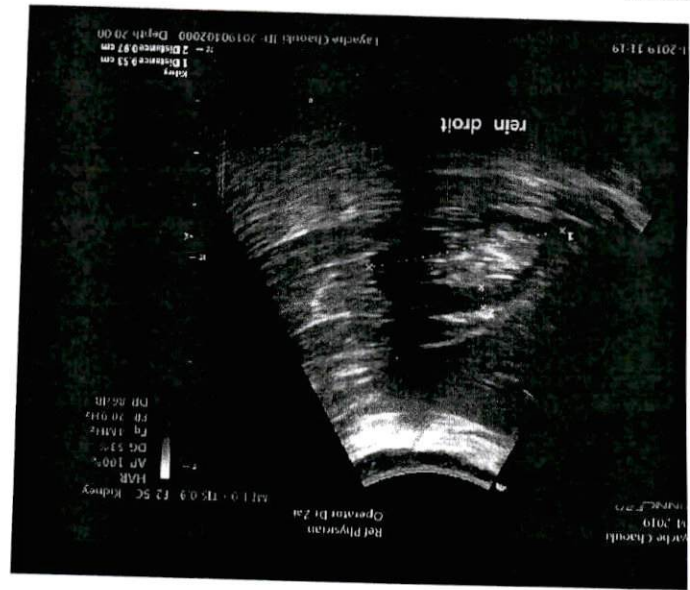



CENTRE DE MALADIES RENALES DIALYSE AL HAYAT OASIS

CASABLANCA

Professeur Zaid Driss
Néphrologie
Dialyse

Docteure Souлами Kenza
Pédiatre
Néphrologie Pédiatrique

Aux bons soins du Pr Elmakhlouf

Mon cher ami

Comme convenu, j'ai vu en consultation Mr Layachi Chaouki
A 69 ans, il reste en surcharge pondérale à 30kg/m².
Sa Pression artérielle, en consultation (à 3 reprises) était
élevée à 160/90 mm Hg.

Il dit qu'elle ne dépasse guère 130/80 mm Hg en auto mesure
à domicile

Mais il aurait constaté que les stress multiples quotidiens
seraient à la cause d'épisodes hypertensifs)

S'agit-il de « variabilité tensionnelle seulement ... ? et dans ce
cas il faut espérer que sa fréquence soit faible)

Sa fonction rénale (estimée en CKD-EPI en France) est
excellente à 75 ml/min en environ

L'Echostucture rénale est tout à fait normale Et surtout le
Ratio Protéinurie /créatininurie est tout à fait normal

Mon avis est que cet homme de 69 ans, en surcharge
pondérale, mérite un enregistrement Holter pour valider
cette HTA et surtout, voir s'il est deeper non

Deeper.. juste pour adapter le traitement Peut être que la
réduction pondérale et l'activité physique pourraient être
bénéfiques

Avec mes amitiés

Centre de Maladies Rénales

AL HAYAT OASIS - Casa
29, Rue Edmond Rostand
Tél : 05 22 77 99 50 - Fax : 05 22 25 95 45

Centre de Maladies Rénales Dialyse
AL HAYAT OASIS
Dr. Zaid Driss
29, Rue Edmond Rostand, Oasis - Casa
Tél : 05 22 77 99 50 - Fax : 05 22 25 95 45

458 6 09-04-2015





CENTRE DE MALADIES RENALES DIALYSE AL HAYAT OASIS

CASABLANCA

Professeur Zaid Driss
Néphrologie
Dialyse

CENTRE DE MALADIES RENALES DIALYSE AL HAYAT OASIS

Layachi Chaouki 69 ans (Med Ref Pr. Makhlouf)

02/04/19

Poids 93 kgs - Taille 177 cm - TAbd 110 cm

Antécédents Diabète 0 - HTA 0

Glaucome

Evaluation Fonction renale

CKD-EPI 91 mmole/l -DFG e 74ml/min

Uricémie 421 mmol/l

PA 155/90 mmHg

Echographie renale

Rein Droit

Environ 10.3 cm Contours réguliers Index cortical respecte

Bonne différenciation corticomédullaire

Rein gauche

Environ 12 ;4 cm Contours réguliers Index cortical respecte

Bonne différenciation corticomédullaire

Vessie Semi pleine

NB Absence de syndrome obstructif ou de lithiase

Centre de Maladies Rénales Dialyse
AL HAYAT OASIS
Dr. Zaid Driss
29, Rue Edmond Rostand, Oasis - Casa
Tél : 05 22 77 99 50 - Fax : 05 22 25 95 45

