

W17-1220509

DATE DE DEPOT

...../...../201...

A REMPLIR PAR L'ADHERENT

Mle 2827-

Nom & Prénom MOUGARI - Yanna

Fonction : Retraitée

Phones

Mail mougari.yanna@gmail.com

MEDECIN

Prénom du patient MOUGARI Yanna

Adhérent ☐ Conjoint ☐ Enfant ☐

Age

Date 26.01.2019

Nature de la maladie

Date 1ère visite

S'agit-il d'un accident : Causes et circonstances

Nature des actes Nbre de Coefficient

Montant détaillé des honoraires

PHARMACIE

Date 26/01/2019

Montant de la facture

ANALYSES - RADIOGRAPHIES

Date : .....

Désignation des Coefficients

Montant détaillé des Honoraires

AUXILIAIRES MEDICAUX

Date : .....

Nombre

Montant détaillé des Honoraires

AM

PC

IM

IV

PHARMACIE BELLA MADINA  
Dr. Rachid MAJBAR  
98, Bd. Tetouan Californie

- Casablanca -

Tél. : 05 22 52 58 08

06 61 25 44 50



**Professeur Ahmed BENNIS**

Professeur de Cardiologie

Ancien Chef de Service de Cardiologie du CHU Ibn Rochd de Casablanca

Ancien Président de la Société Marocaine de Cardiologie

Fellow of The European Society of Cardiology

Fellow of The American College of Cardiology

Casablanca le : .....

CASA , Le 26/01/2019

Mme YAMNA MOUGARI

1) TAREG Comprime Pellicule Secable à 160 mg Bte 28 Comprime  
Prendre 1 comprimé le matin, pendant 1 mois

2) CARDENSIEL 2.5 MG BT/ 30 CP  
Prendre 1 comprimé le matin, pendant 1 mois

3) KARDEGIC Poudre Pour Suspension Buvable Sachet à 160 mg Bte 30 Sachet  
Prendre 1 sachet à midi, au cours du repas, pendant 1 mois

4) XANAX 0,5 MG  
1 le soir, après le repas, pendant 1 mois

5) CORDARONE Comprime Secable à 200 mg Bte 40 Comprime  
Prendre 2 comprimés le matin, pendant 1 mois

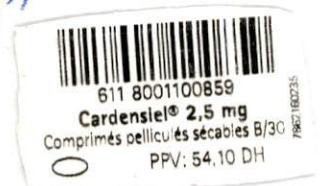

**Professeur Ahmed BENNIS**  
Spécialiste des maladies cardiovasculaires  
98, Rue KADI IASS - MAARIF  
CASABLANCA  
Tél.: 0522 25 36 00

**PHARMACIE BELLA MADINE**  
**Dr. Rachid MAARIF**  
98, Bd. Tetouan  
- Casablanca -  
Tél.: 05 22 52 58 00  
06 61 25 45 00

# CABINET DE CARDIOLOGIE ET D'EXPLORATIONS CARDIO-VASCULAIRES

Professeur Ahmed BENNIS

Professeur de Cardiologie

Ancien Chef de Service de Cardiologie du CHU

Ibn Rochd de Casablanca

Ancien Président de la Société Marocaine de Cardiologie

Fellow of The European Society of Cardiology

Fellow of The American College of Cardiology



98 Angle Rue Kadi Iass et Rue Abou Salt Andaloussi

( Près de la commune urbaine du Maârif) Casablanca

Tél. : 05 22253600 - Fax : 05 22253601

Mobile : 0661321866 - Mail : bennis\_cardio@yahoo.fr

## Facture :

- Date : 26.01.2019
- Nom : M. GARI
- Prénom : YASSER
- Consultation + ECG : 3000
- Echographie Cardiaque : 1000
- Echographie Vasculaire :
- Holter Tensionnel :
- Holter Rythmique : 1000
- Autres :

Professeur Ahmed BENNIS  
Spécialiste des maladies cardiovasculaires  
98, Rue KADI IASS - MAARIF  
CASABLANCA  
25 26

Professeur Ahmed BENNIS  
Spécialiste des maladies cardiovasculaires  
98, Rue KADI IASS - MAARIF  
CASABLANCA  
25 26

Total : 23000



<b>CENTRE HOLTER :</b>		<b>PATIENT : MOUGARI</b>	
		<b>Prénom : YAMNA</b>	
		Date de naissance : 28/02/1945	
		Age : 73 ans	
		Sexe : F	
		Poids : 0 kg	Taille : 0 cm
		n° ID : 326587	
		Service :	
Analysé par :			
Date de l'examen (Temps) :			
Indication(s) :			
ECG de base :			
Traitement(s) :			
<b>RESULTATS (Jour1)</b>			
<b>FREQUENCE CARDIAQUE : ( Nombre total de QRS : 82807 ) ( Temps Heure : 23:54 )</b>			
Moyenne : 58 bpm	FC Max : 93 bpm à (1)12:27:13	RR Max : 1650 ms à (1)18:29:00	
Jour (08:00 - 21:00) : 60 bpm	FC Min : 41 bpm à (1)05:01:34	RR Min : 320 ms à (1)16:33:40	
Nuit (23:00 - 06:00) : 55 bpm			
<b>BRADYCARDIE : 1</b>	<b>PAUSES : 0</b>	<b>PERIODES LONGUES : 0</b>	
Durée totale : (1)00:00:12 (0.0%)			
1/ à (1)05:01:26 : 42bpm (1)00:00:12			
<b>EVENEMENTS VENTRICULAIRES :</b>			
<b>EXTRASISTOLES :</b>	<b>BI &amp; TRIGEMIN. : 0 &amp; 0</b>	<b>TACHYCARDIE : 0</b>	
Isolées : 1058 0.6 %			
Doublets : 10 0.0 %			
Salves : 0 0.0 %			
Total : 1078			
<b>EVENEMENTS SUPRAVENTRICULAIRES :</b>			
<b>EXTRASISTOLES :</b>	<b>BI &amp; TRIGEMIN. : 0 &amp; 0</b>	<b>TACHYCARDIE : 0</b>	<b>RR INSTABLE : 0</b>
Isolées : 146 0.1 %			
Doublets : 7 0.0 %			
Salves : 5 0.0 %			
Total : 187			
<b>COMMENTAIRES</b>			
<p><i>Lythm - sinus pendant de choc altérant à PAV - Multi Fr- essor ses caractéristiques</i></p>			
<b>PARAM. D'ANALYSE :</b>		N° EMPLOI : 326587	
Temps minimum de pause :	2500ms	Bradycardie < :	45bpm
Prématurité supraventriculaire < :	75%	Tachycardie supraventriculaire > :	150bpm
Prématurité ventriculaire < :	Désactivé	Tachycardie ventriculaire > :	50bpm

Pr. BENNIS AHMED

Cardiologie

98 ANGLE RUE KADI LASS ET BRUE

ABOU

SALT ANDALOUSSI

CASA

Tel.: 0522253600

Mobile: 0661321866

Fax: 0522253601

Email: bennis\_cardio@yahoo.fr

00 0 00124 8

CASA, le 26/01/2019

## Echographie cardiaque

Echographie faite le 26/01/2019 - Opérateur :

**MOUGARI YAMNA**

Taille : Poids :

Destinataire :

Indications : bilan d'HTA

### Résultats

Fc	Ao	OG	Dtd	Dts	Inc	EpS	EpP	FRD	FEtm	IMM	PAPs	Pod
57 Nb/mn	29 mm	34 mm	55 mm	29 mm		7 mm	8 mm	30 %	60 %			

Rythme : sinusal

Aorte : aorte initiale non dilatée

Valve aortique : sigmoïdes aortiques normales , surface de la valve aortique : 1 cm<sup>2</sup>

Ventricule gauche : fonction systolique globalement normale

Valve mitrale : normale , surface de la valve mitrale : 4 cm<sup>2</sup>

Oreillette gauche : non dilatée

Coeur droit : non dilaté

Péricarde : libre

Commentaire : VG non dilaté avec cinétique VG conservé.

FEVG 58% en 2D Biplan.

Pas d'HVG.

Strain VG global conservé.

SGLP AV: -18,2%.

Pression de remplissage VG non élevé.

Pas de valvulopathie significative.

Pas de signe d'HTAP.

Pas d'épanchement pericardique.

Fonction VD conservé.

**Conclusion :**  
FEVG 58%. PRVG non élevé.

Appareil : Mise en service le

Pr. BENNIS AHMED

  
Professeur Ahmed Bennis  
Spécialiste des maladies respiratoires  
99, Rue RAZI EL-EL - KENZA  
CASABLANCA  
Tél.: 0522 23 96 09

MOUGARI YAMNA

Né(e) le 28.02.1945  
Age 73 ans  
Sexe Féminin  
Taille cm  
Poids kg  
Origine  
PA 184/77 mmHg  
Remarque

FC 57 /min

Intervalles

RR 1056 ms  
P 68 ms  
PR 186 ms  
QRS 94 ms  
QT 430 ms  
QTc 422 ms  
(Bazett)

Axes

P 0°  
QRS -18°  
T 21°

P (II) - mV  
S (V1) -0.75 mV  
R (V5) 0.73 mV  
Sokol. 1.58 mV

Interprétation: RYTHME SINUSAL, POSITION GAUCHE, ECG DANS LES  
LIMITES DE LA NORMALE

RI6.02 Rapport non confirmé

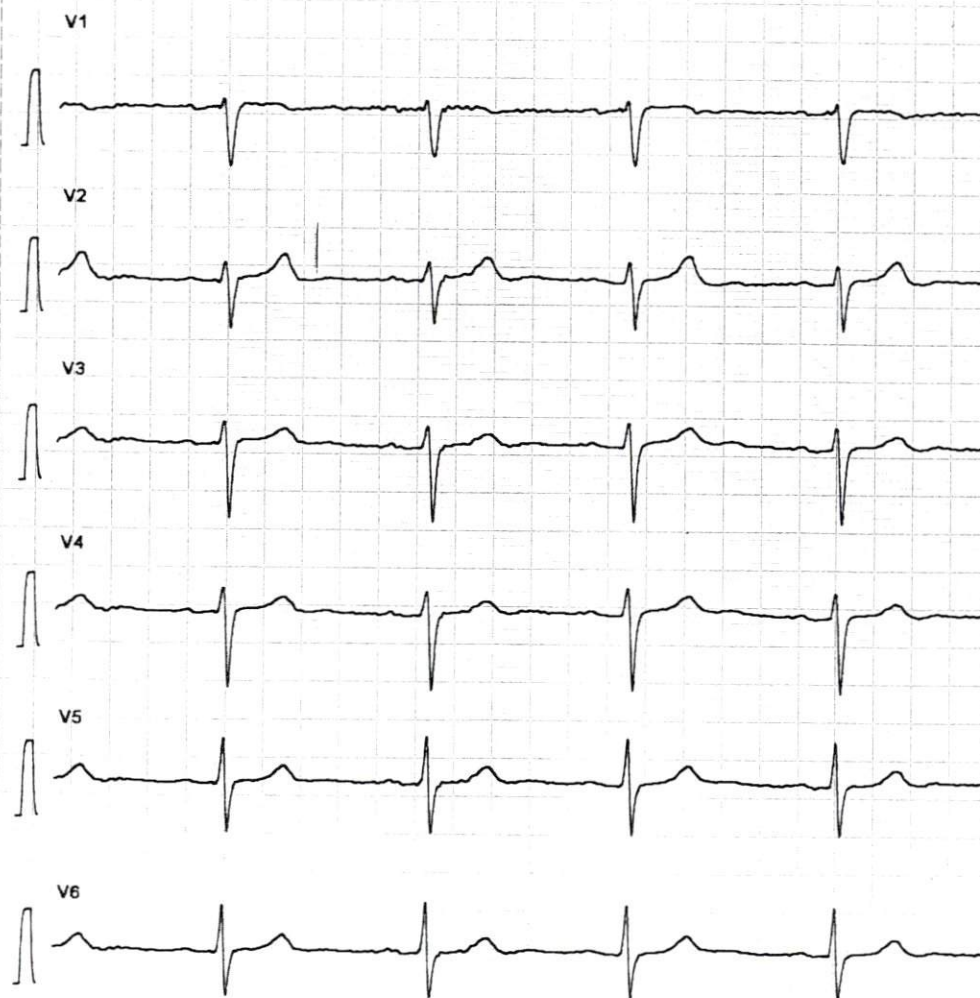
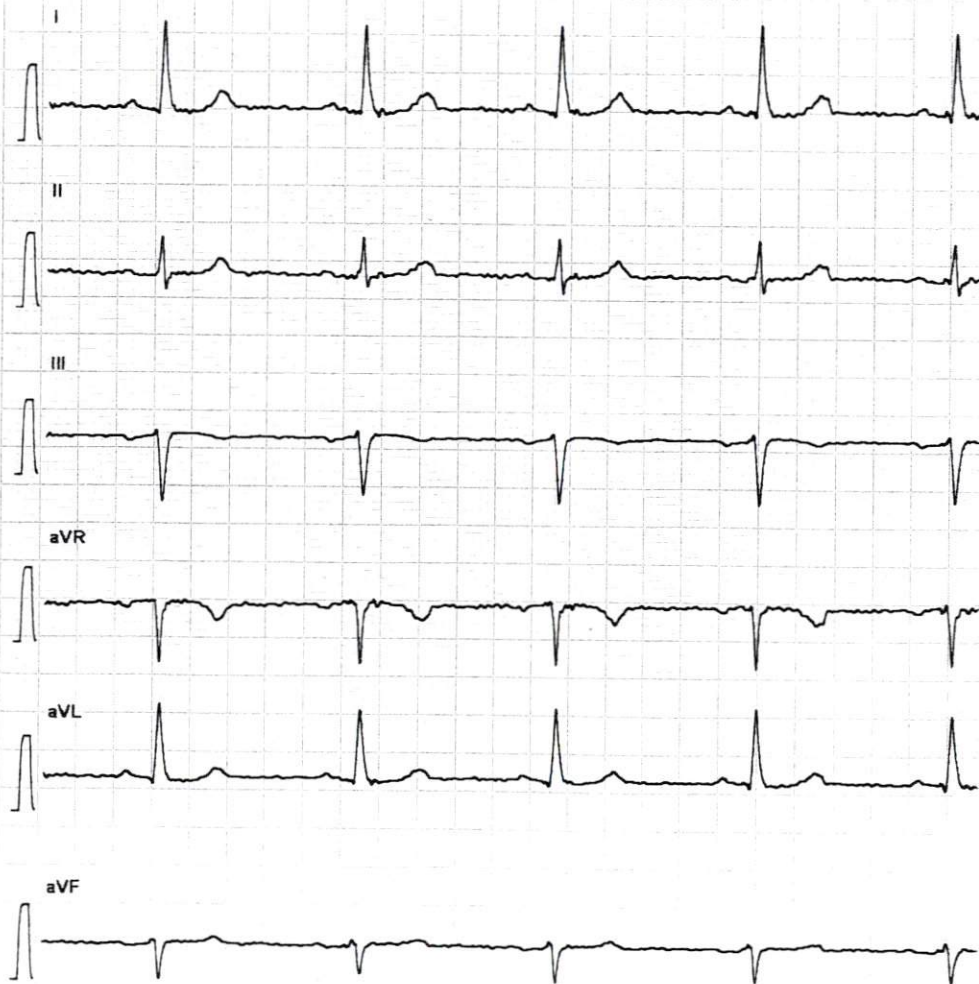

10 mm/mV 25 mm/s

10 mm/mV 25 mm/s



MOUGARI YAMNA

Né(e) le 28.02.1945  
Age 73 ans  
Sexe Féminin  
Taille cm  
Poids kg  
Origine  
PA 184/77 mmHg  
Remarque

FC 57 /min

Intervalles

RR 1052 ms  
P 132 ms  
PR 146 ms  
QRS 92 ms  
QT 428 ms  
QTc 420 ms  
(Bazett)

Axes

P -87 °  
QRS -18 °  
T 29 °

P (II) -0.08 mV  
S (V1) -0.75 mV  
R (V5) 0.74 mV  
Sokol. 1.57 mV

Interprétation: RYTHME SINUSAL, POSITION GAUCHE, ECG DANS LES LIMITES DE LA NORMALE

RI6.02 Rapport non confirmé

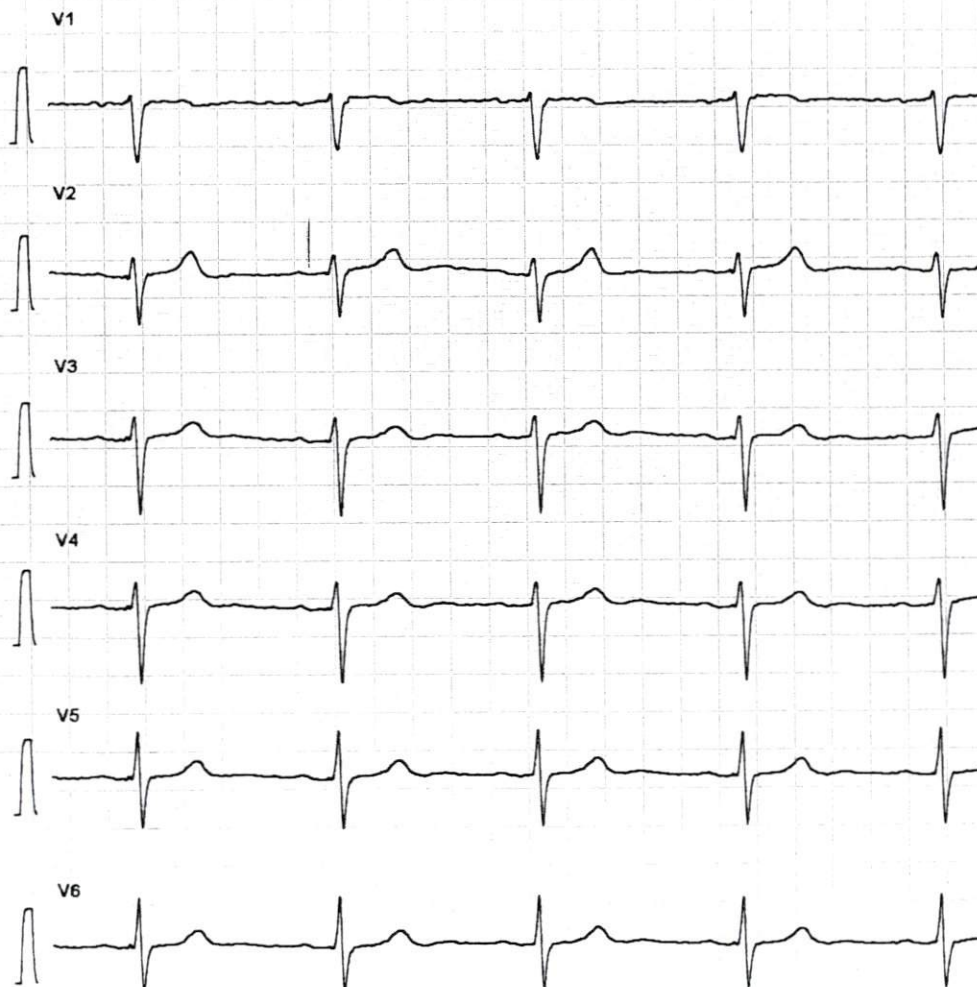
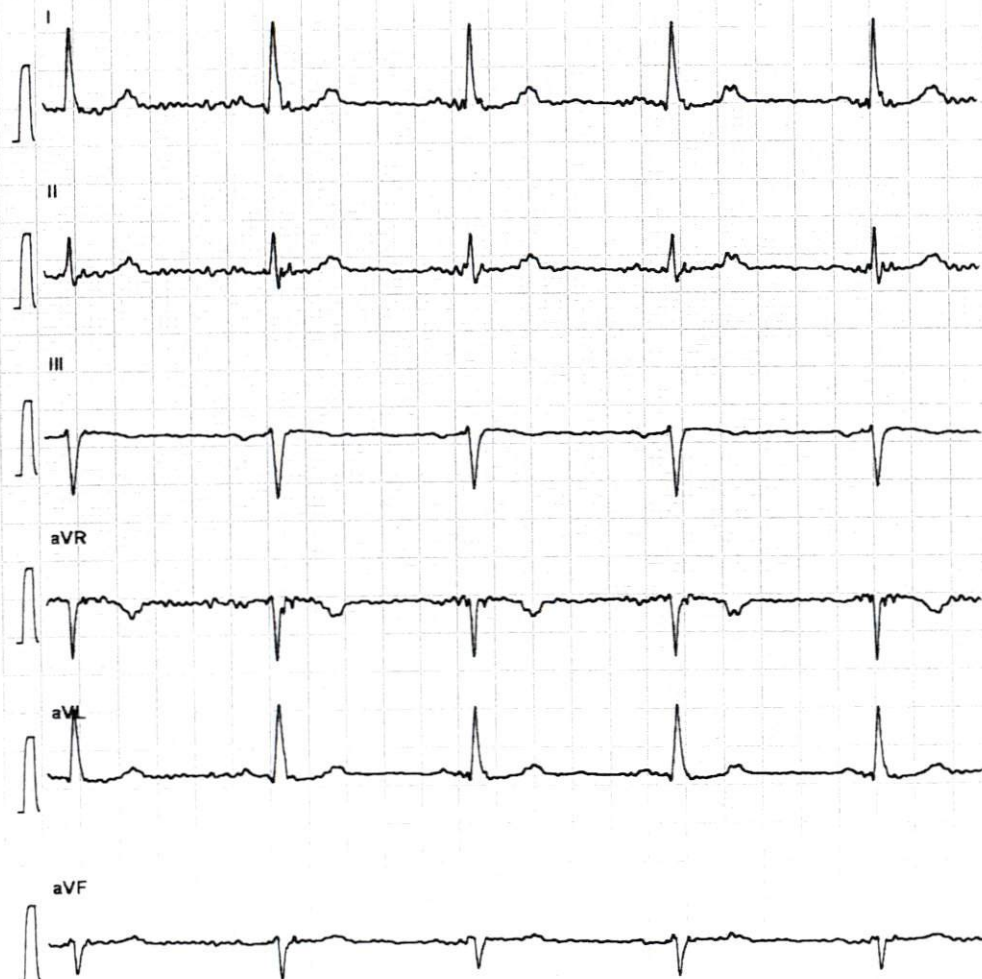

10 mm/mV 25 mm/s

10 mm/mV 25 mm/s