

Conditions Générales

POUR LE PRATICIEN

L'acte médical est désigné par l'une des mentions suivantes :

- | | | | |
|-------|--|-----|--|
| C | = Consultation au Cabinet du médecin omnipraticien | SF | = Actes pratiqués par la sage Femme et relevant de sa compétence |
| CS | = Consultation au Cabinet par le médecin spécialiste ou qualifié (autre que le médecin neuro-psychiatre) | SFI | = Soins infirmiers pratiqués par la sage femme |
| CNPSY | = Consultation au Cabinet par le neuro-psychiatre | AMM | = Actes pratiqués par le masseur ou le kinésithérapeute |
| V | = Visite de jour au domicile du malade par le médecin | AMI | = Actes pratiqués par l'infirmier ou l'infirmière |
| VN | = Visite de nuit au domicile du malade par le médecin | AP | = Actes pratiqués par un orthophoniste |
| VD | = Visite du dimanche par le médecin au domicile du malade | AMY | = Actes pratiqués par un aide-orthophoniste |
| VD | = Visite de jour au domicile du malade par un spécialiste qualifié | R-Z | = Electro - Radiologie |
| PC | = Acte de pratique médicale couvrant et de petite chirurgie | B | = Analyses |
| K | = Actes de chirurgie et de spécialistes | | |

POUR L'ADHERENT

- La mutuelle ne participe aux frais résultant de certains actes que si après avis du contrôle médical, elle a préalablement accepté de les prendre en charge.
- Pour les actes soumis à cette formalité, le malade est tenu, avant l'exécution de ces actes d'adresser au service de la Mutuelle une demande d'entente préalable remplie et signée par son médecin traitant.
- Ce bulletin doit mentionner les raisons pour lesquelles l'application de tel acte ou tel traitement est proposé pour permettre au médecin contrôleur de donner son accord ou de présenter ses observations
- Le bulletin d'entente préalable peut être demandé auprès du service Mutuelle, il sera remis sous pli confidentiel au médecin contrôleur dûment rempli par le médecin traitant.

LES ACTES SOUMIS A ACCORD PREALABLE

HOSPITALISATION EN CLINIQUE
HOSPITALISATION EN HOPITAL
HOSPITALISATION EN SANATORIUM OU
EVENTORIUM
JOUR EN MAISON DE REPOS
ACTES EFFECTUES EN SERIE, il s'agit
des répétées en plusieurs séances ou actes
aux comportant un ou plusieurs échelonnées
le temps.

- LES INTERVENTIONS CHIRURGICALES
- L'ORTHOPEDIE
- LA REEDUCATION
- LES ACCOUCHEMENTS
- LES CURES THERMALES
- LA CIRCONCISION
- LE TRANSPORT EN AMBULANCE

EN CAS D'URGENCE

Actes d'urgence échappant à la procédure d'entente préalable, l'intéressé doit
venir dans les 24 heures le Service Mutuelle qui donnera ou non son accord

Cette feuille complétée par le praticien, à l'occasion de
chaque visite ou l'exécution de chaque ordonnance médicale
ne doit être utilisée que pour un seul malade



MUPRAS

Mutuelle de Prévoyance et d'Actions Sociales
de Royal Air Maroc

DATE DE DEPOT

AEROPORT CASA ANFA
CASABLANCA
TEL : 91.26.46/2648/2649/2857/2883
FAX : 91.26.52
TELEX : 3998 MUT
E-mail: mupras@RoyalAirMaroc.co.ma

FEUILLE DE SOINS N° 03888470

A REMPLIR PAR L'ADHERENT

Nom & Prénom : SENDJANE ALBA ép. ADYEL
Matricule : 2002 Fonction : Adjointe Poste :
Adresse : Res. ALHARAOUS Bd ELKHA CASABLANCA
Tél. : 066 1162405 Signature Adhérent : [Signature]

A REMPLIR PAR LE MEDECIN TRAITANT

Nom & Prénom du patient : Adyél Jaouad Age :
Lien de Parenté avec l'adhérent : Adhérent ☐ Conjoint ☐ Enfant ☐
Date de la première visite du médecin :
Nature de la maladie : Thyroïde, Adyél
S'il s'agit d'un accident : Causes et circonstances
A Casa le 27.06.2019 Signature et cachet du médecin : [Signature]
Durée d'utilisation 3 mois

RELEVÉ DES FRAIS ET HONORAIRES

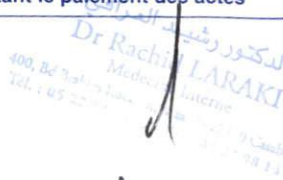
Dates des actes	Natures des actes	Nombre et coefficient	Montant détaillé des honoraires	Cachet et signature du médecin attestant le paiement des actes
27/06/2019	Examen de l'urine		500,00	
	Dynamapneumographie		50,00	
	ECG à 24h		750,00	
			400,00	
03/07/2019			1300,00	

EXECUTION DES ORDONNANCES

Cachet du Pharmacien ou du Fournisseur	Date	Montant de la facture

ANALYSES - RADIOGRAPHIES

Cachet et signature du Laboratoire et du Radiologue	Date	Désignation des coefficients	Montant des honoraires
	28/06/19	B 2190 + pt	2959,60 dh

AUXILIAIRES MEDICAUX

Cachet et signature du praticien	Dates des soins	Nombre				Montant détaillé des honoraires
		AM	PC	IM	IV	

SOINS ET PROTHESES DENTAIRES

Le praticien est prié de préciser la dent traitée, l'acte pratiqué et indiquer la nature des soins.

Important : Veuillez joindre les Radiographies en cas de prothèses ou de traitement canalaire ainsi que le bilan de l'ODF.

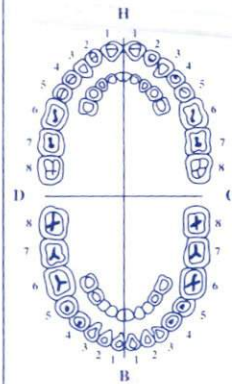
SOINS DENTAIRES	Dents traitées	Nature des Soins	Coefficient
			
<div style="display: flex; justify-content: space-between;"> <div> COEFFICIENT DES TRAVAUX MONTANT DES SOINS DEBUT D'EXECUTION FIN D'EXECUTION </div> <div> <input type="text"/> <input type="text"/> <input type="text"/> <input type="text"/> </div> </div>			

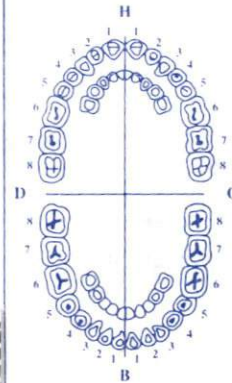
O.D.F. PROTHESES DENTAIRES	DETERMINATION DU COEFFICIENT MASTICATOIRE																
	<table border="0"> <tr> <td></td> <td>H</td> <td></td> </tr> <tr> <td>25533412</td> <td></td> <td>21433552</td> </tr> <tr> <td>D 00000000</td> <td></td> <td>00000000 G</td> </tr> <tr> <td>00000000</td> <td></td> <td>00000000</td> </tr> <tr> <td>35533411</td> <td>B</td> <td>11433553</td> </tr> </table>		H		25533412		21433552	D 00000000		00000000 G	00000000		00000000	35533411	B	11433553	COEFFICIENT DES TRAVAUX MONTANT DES SOINS DATE DU DEVIS DATE DE L'EXECUTION
		H															
	25533412		21433552														
	D 00000000		00000000 G														
	00000000		00000000														
	35533411	B	11433553														
	(Création, remont, adjonction) Fonctionnel, Thérapeutique, nécessaire à la profession																

VISA ET CACHET DU PRATICIEN ATTESTANT LE DEVIS

VISA ET CACHET DU PRATICIEN ATTESTANT

Nom pat. : **Adyel** FC: 78/min
 No pat. : **Sadnael**
 Né :
 Age :
 Sexe :
 Taille : cm
 Poids : kg
 PA: mmHg
 Med.:
 Rem.:
 Intervalles:
 RR 765 ms
 P 106 ms
 PQ 148 ms
 QRS 112 ms
 QT 388 ms
 QTC 446 ms
 Axes:
 P 46 °
 QRS 47 °
 T 41 °

Di 22.11.22 22.11.22

10 mm/mV

Bat - rythme normal
 R - r - r -
 Axe d'axe normal
 Non de bat de rythme
 Sec normal
 E - registre de rythme

Dr Rachid LARAKI
 Médicine Interne
 400 Bd de la République
 Algérie - 05 22 98 13 67

10 mm/mV

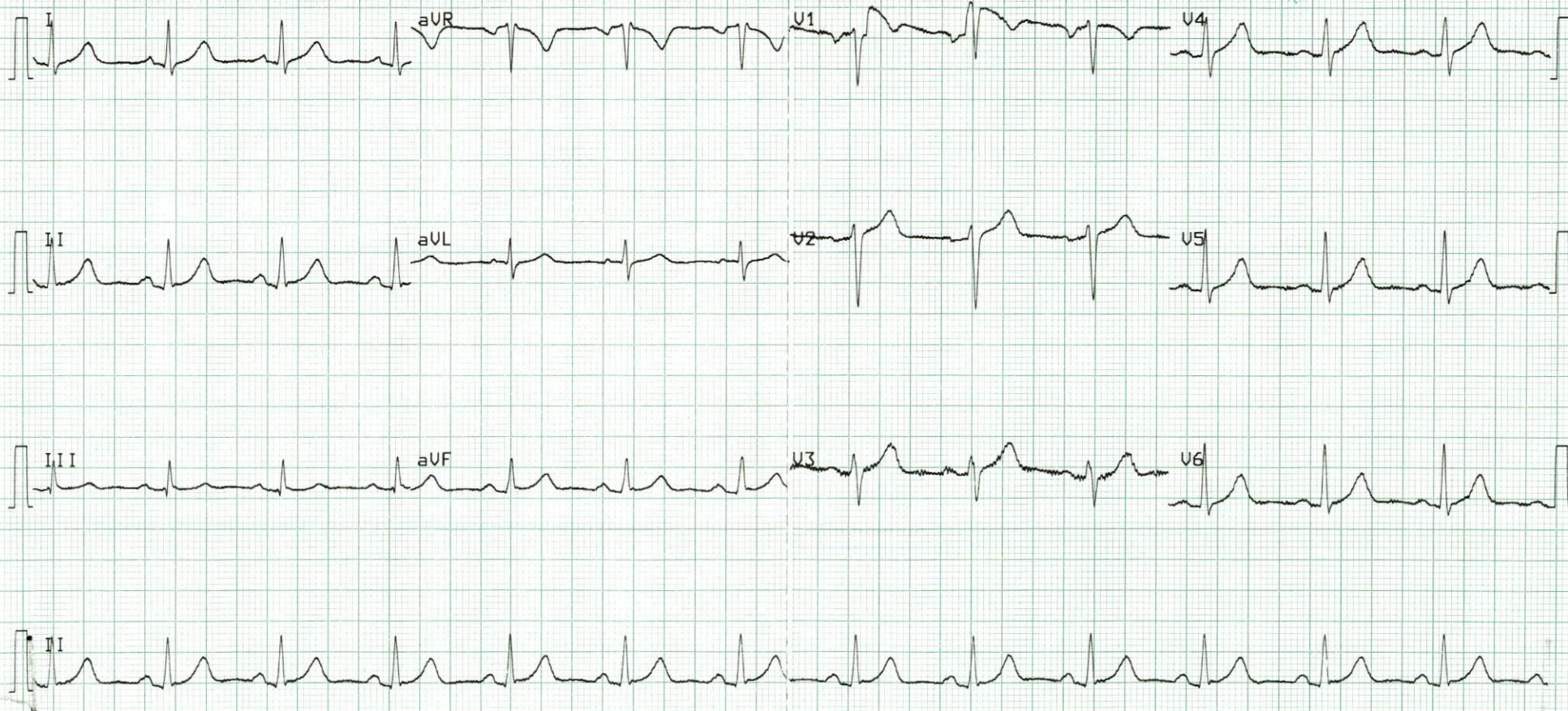

10 mm/mV

25 mm/s

0.05-35 Hz F50

SBS

AT-10 C 4.02

Dr Rachid LARAKI

22::5



22::6

II

25 mm/s

10 mm/mV Di ?? .?? Dr Rachid LARAKI

Nom pat. :

No pat. :

Né :

Age :

Sexe :

Taille : cm

Poids : kg

PA : mmHg

Med.:

Rem.:

Di ?? ?? ?? ?? ??

		I	II	III	aVR	aVL	aVF	V1	V2	V3	V4	V5	V6
P	(mV)	0.10	0.13	0.08	-0.09	0.06	0.10	-0.15	-0.05	0.06	0.06	0.07	0.07
Q	(mV)	-0.03	-0.04	-	-	-0.02	-0.02	-	-	-0.02	-	-0.02	-0.03
Qd	(ms)	20	16	-	-	22	12	-	-	10	-	22	24
R	(mV)	0.78	0.87	0.04	0.04	0.41	0.59	0.12	0.21	0.32	0.66	1.05	1.08
Rd	(ms)	32	52	12	18	26	88	28	26	38	42	42	40
S	(mV)	-0.19	-0.02	-0.10	-0.79	-0.37	-	-0.86	-1.12	-0.52	-0.37	-0.24	-0.17
Sd	(ms)	30	4	12	42	56	-	50	48	40	32	30	28
R'	(mV)	-	0.07	0.59	0.07	-	-	-	-	-	-	0.03	0.03
R'd	(ms)	-	28	64	16	-	-	-	-	-	-	16	16
S'	(mV)	-	-	-	-0.04	-	-	-	-	-	-	-	-
S'd	(ms)	-	-	-	24	-	-	-	-	-	-	-	-
J	(mV)	0.02	0.05	0.03	-0.02	0.00	0.04	0.02	0.08	0.05	0.06	0.02	0.02
ST	(mV)	0.06	0.08	0.02	-0.06	0.02	0.05	0.03	0.13	0.10	0.12	0.07	0.07
T	(mV)	0.35	0.46	0.12	-0.40	0.13	0.29	-0.21	0.41	0.47	0.52	0.51	0.49
T'	(mV)	0.03	0.06	-	-0.03	0.00	0.05	-	0.02	0.02	0.06	0.04	0.04

10 mm/mV

10 mm/mV

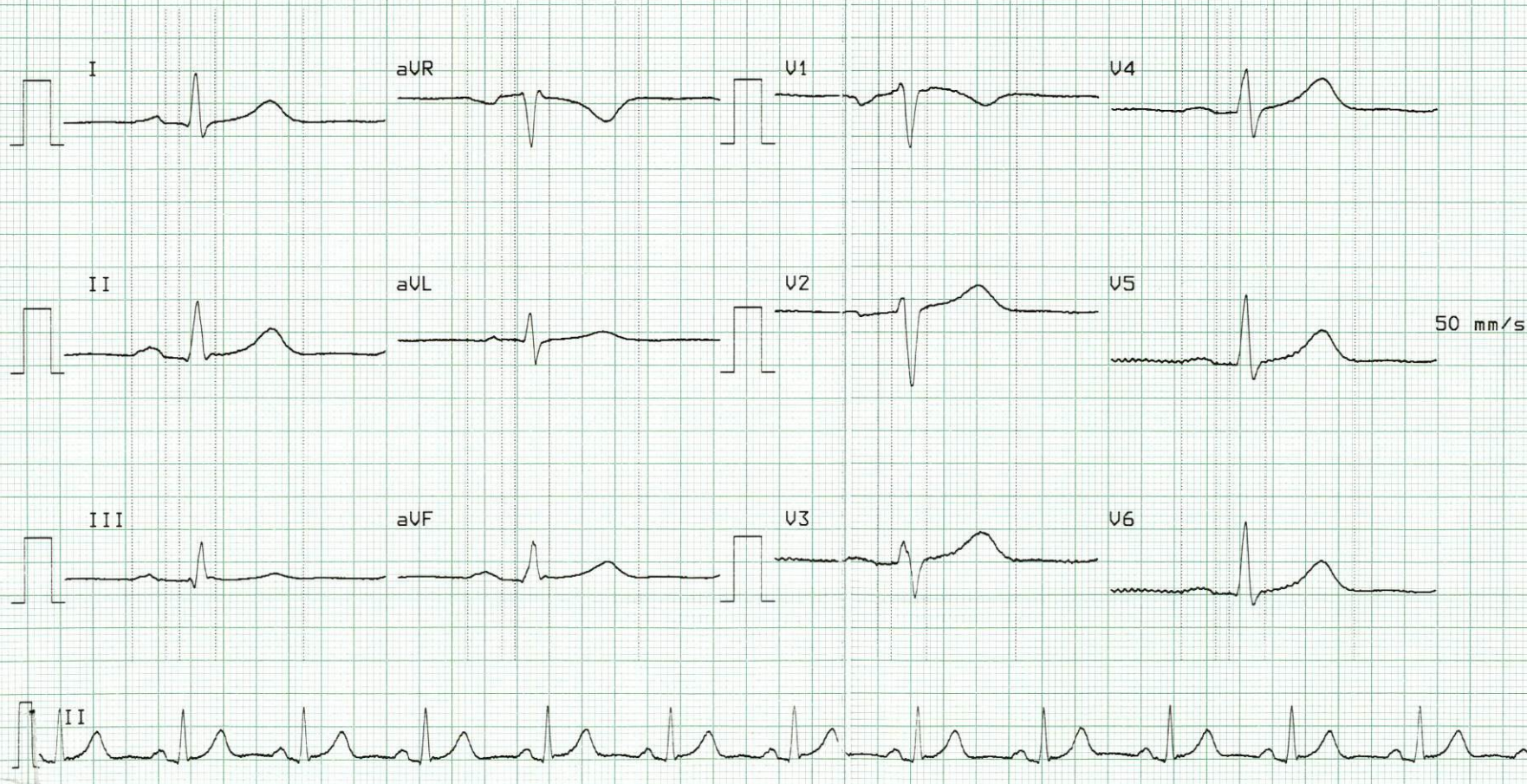

10 mm/mV

25 mm/s

0.05-35 Hz F50

SB5 AT-10 C 4.02

Dr Rachid LARAKI

DOCTEUR RACHID LARAKI

Ancien Résident du Collège de Médecine des Hôpitaux de Paris
Ancien Chef de Clinique à la Faculté de Paris VI (Pitié-Salpêtrière)

MÉDECINE INTERNE

Note d'honoraires

M. Adyel Jaouad

Casablanca, le 27/06/2019

Acte	Montant
Consultation spécialisée en médecine interne	500,00 DH
Examen des urines bandelette Cybow 10	50,00 DH
Dynamap 4 membres+Effort + SpO2	750,00 DH
ECG + Rythme	400,00 DH
Total	1 700,00 DH

Arrêtée la présente note d'honoraires à la somme de 1 700,00 DH
(Mille sept cents dirhams)

الدكتور رشيد المراكشي
Dr Rachid LARAKI
Médecine Interne
400, Bd Brahim Roudani - Maarif - 20330 - Casablanca
Tel : 05 22 98 16 69 - Fax : 05 22 98 14 07

DOCTEUR RACHID LARAKI

27/11/11

ANCIEN RESIDENT DU COLLEGE DE MEDECINE
DES HOPITAUX DE PARIS

ANCIEN CHEF DE CLINIQUE A LA FACULTE
DE PARIS VI (PITIE-SALPETRIERE)

Dr Adyef Joud

MEDECINE INTERNE

- TSH
- UN T L D L HDL TC H/A1
- MAT MAT IN AC RGT CPK
- NFS Np. VS Np
- creatinine, Urée, Ca
- V(24) D + D3
- RSA
- Féritine
- Reducteur de selles
(cannabidiol).

LABORATOIRE ANALYSES
MEDICALES MANDARONA
679, boulevard Al Qods 20460 - Casablanca
Tél.: 0522 52 83 88 - Fax.: 0522 21 92 41

الباحث رشيد العراقي
Dr Rachid LARAKI
Médecine Interne

400 Bd Brahim Roudani - Maarif - Casablanca
Tél.: 05 22 98 16 69 - Fax: 05 22 98 14 07

400 Bd Brahim Roudani - Maarif - 20330 - Casablanca - Maroc

Tél : 05 22 98 16 69 - Fax : 05 22 98 14 07 - Email : rlaraki.interniste@gmail.com



مختبر منظرنا للتحاليل الطبية
LABORATOIRE MANDARONA
D'ANALYSES MEDICALES

Dr Yahya BENGHALEM

Pharmacien Biologiste
Lauréat de la faculté de Pharmacie de
Montpellier

Dr Abderrahmane BOUMZEBRA

Pharmacien Biologiste
Diplômé des facultés de Médecine et de Pharmacie de
Toulouse et Montpellier

Biochimie - Hématologie - Hormonologie - Bactériologie - Virologie - Immunologie - Parasitologie - Mycologie - Toxicologie

Casablanca le 28 juin 2019

Monsieur ADYEL JAOUAD

FACTURE N°	104417
------------	--------

Analyses :

Numération formule sanguine -----	B	80	
Vitesse de sédimentation -----	B	30	
Bilan lipidique -----	B	190	
Calcium -----	B	30	
Hémoglobine glyquée -----	B	100	
Urée -----	B	30	
Créatinine -----	B	30	
Transaminases OT -----	B	50	
Transaminases PT -----	B	50	
Gamma -G.T. -----	B	50	
CPK (Créatine phosphokinase) -----	B	100	
Phosphatases alcalines -----	B	50	
Vitamine D -----	B	450	
Thyreostimuline (TSH us) -----	B	250	
PSAus total -----	B	300	
Ferritine -----	B	250	
Recherche quantitative de sang dans le -----	B	150	Total : B 2190

Prélèvements :

Sang-----	Pc	1,5	
-----------	----	-----	--

TOTAL DOSSIER	2 959,60 DH
---------------	-------------

Arrêtée la présente facture à la somme de :

Deux Mille Neuf Cent Cinquante Neuf Dirhams et Soixante Centimes

LABORATOIRE D'ANALYSES
MEDICALES MANDARONA
679, boulevard Al Qods 20460 - Casablanca
Tél : 0522 52 83 88 - Fax : 0522 21 92 41

679, Bd El Qods 20460 Ain Chock - Casablanca - Tél. : 0522 52 83 88 / 0522 87 22 82

Fax : 0522 21 92 41 - E-mail : labo_mandarona@yahoo.fr

CNSS : 8521090 - IF : 40213596 - Patente : 37980291 - ICE : 001634915000055 - IPN : 093060663

BMCE AL QODS : 0117940000 3121000 0144347



Dr Yahya BENGHALEM

Pharmacien Biologiste

Lauréat de la faculté de Pharmacie de
Montpellier

Dr Abderrahmane BOUMZEBRA

Pharmacien Biologiste

Diplômé des facultés de Médecine et de Pharmacie de
Toulouse et Montpellier

Biochimie - Hématologie - Hormonologie - Bactériologie - Virologie - Immunologie - Parasitologie - Mycologie - Toxicologie

Dossier ouvert le : 28/06/19

Prélèvement effectué à 08:32

Edition du : 29/06/19

Monsieur ADYEL JAOUAD

Docteur RACHID LARAKI

Réf. : 19F1385

Compte Rendu d'Analyses

Normales

Ferritine ----- : 180 ng/ml

(Chimiluminescence COBAS ROCHE E411)

Valeurs usuelles en ng/ml

Enfants :	A la naissance :	150 à 450	ng/ml
	2 à 3 mois :	80 à 500	ng/ml
	4 mois à 16 ans :	20 à 200	
Femmes cycliques :	13 à 150	ng/ml	
Femmes ménopausées :	30 à 400	ng/ml	
Hommes :	30 à 400	ng/ml	

ANALYSE DES SELLES

Recherche quantitative de sang dans les selles J1 : <15 µg Hb/g

Tech. Immunoturbidimétrie (IFOBT TEST)

QuikRead go

Interpretation:

Négatif si < 15 µg Hb/g de selles

Positif si > 15 µg Hb/g de selles

LABORATOIRE ANALYSES
MEDICALES MANDARONA
679, boulevard Al Qods 20460 - Casablanca
Tél.: 0522 52 83 88 - Fax.: 0522 21 92 41



Dr Yahya BENGHALEM

Pharmacien Biologiste
Lauréat de la faculté de Pharmacie de
Montpellier

Dr Abderrahmane BOUMZEBRA

Pharmacien Biologiste
Diplômé des facultés de Médecine et de Pharmacie de
Toulouse et Montpellier

Biochimie - Hématologie - Hormonologie - Bactériologie - Virologie - Immunologie - Parasitologie - Mycologie - Toxicologie

Dossier ouvert le : 28/06/19
Prélèvement effectué à 08:32
Edition du : 29/06/19

Monsieur ADYEL JAOUAD
Docteur RACHID LARAKI
Réf. : 19F1385

Compte Rendu d'Analyses

VITAMINES

Vitamine D2/D3 (25 - Hydroxy) ----- : 25 * microg/l Normales
> 30
(Chimiluminescence COBAS ROCHE E411)

Interprétation :

Valeurs souhaitables : > 30 µg/l

Insuffisance : 10 à 30 µg/l

Carence : < 10 µg/l

Toxicité : > 100 µg/l

HORMONOLOGIE

T S H us-----: 3,49 µUI/ml Normales
0,27 - 5
(Chimiluminescence COBAS ROCHE E411)

La TSH est l'indicateur le plus sensible pour évaluer un dysfonctionnement thyroïdien.

Une variation minime de T4L provoque une réponse très amplifiée de la TSH.

Cependant, la TSH répond aux variations de la T4L avec un temps de latence important, au moins 8 semaines pour une réponse complète.

MARQUEURS

P.S.A. us Total ----- : 2,380 ng/ml
(Chimiluminescence COBAS ROCHE E411)

Interprétation

< 40ans	:	< 1,4
40 à 50 ans	:	< 2,0
50 à 60 ans	:	< 3,1
60 à 70 ans	:	< 4,1
> 70 ans	:	< 4,4



Dr Yahya BENGHALEM

Pharmacien Biologiste

Lauréat de la faculté de Pharmacie de
Montpellier

Dr Abderrahmane BOUMZEBRA

Pharmacien Biologiste

Diplômé des facultés de Médecine et de Pharmacie de
Toulouse et Montpellier

Biochimie - Hématologie - Hormonologie - Bactériologie - Virologie - Immunologie - Parasitologie - Mycologie - Toxicologie

Dossier ouvert le : 28/06/19

Prélèvement effectué à 08:32

Edition du : 29/06/19

Monsieur ADYEL JAOUAD

Docteur RACHID LARAKI

Réf. : 19F1385

Compte Rendu d'Analyses

			Normales
Créatinine ----- :	10,0	mg/l	6 - 13
Soit :	88	μmol/l	53 - 115
Transaminases - SGOT / ASAT ----- :	14	UI/l	< 45
Transaminases - SGPT / ALAT ----- :	18	UI/l	< 49
Gamma G.T. ----- :	13	UI/l	< 55

Variations physiologiques :

- Prise de médicaments (+20 à 100 %)
- Anticonvulsivants (+20 à 300 %)
- Anticancéreux (+150 %)
- Antidépresseurs (+ 100 %)
- Contraceptifs oraux (+ 25 %)

Créatine Phosphokinase (C P K) ----- :	87	UI/l	< 145
Phosphatases Alcalines ----- :	79	UI/l	

Adulte:

Homme : 40 - 130 U/L

Femme : 35 - 105 U/L

Enfant:

1 jour : < 250 U/L

2 à 5 jours : < 231 U/L

6 jours à 6 mois : < 449 U/L

7 mois à 1 an : < 462 U/L

1 à 3 ans : < 281 U/L

4 à 6 ans : < 269 U/L

7 à 12 ans : < 300 U/L



Dr Yahya BENGHALEM

Pharmacien Biologiste

Lauréat de la faculté de Pharmacie de
Montpellier

Dr Abderrahmane BOUMZEBRA

Pharmacien Biologiste

Diplômé des facultés de Médecine et de Pharmacie de
Toulouse et Montpellier

Biochimie - Hématologie - Hormonologie - Bactériologie - Virologie - Immunologie - Parasitologie - Mycologie - Toxicologie

Dossier ouvert le : 28/06/19

Prélèvement effectué à 08:32

Edition du : 29/06/19

Monsieur ADYEL JAOUAD

Docteur RACHID LARAKI

Réf. : 19F1385

Compte Rendu d'Analyses

VITESSE DE SEDIMENTATION

(Vacuette Grainer)

1 ^{ère} heure ----- :	14 * mm	Normales
2 ^{ème} heure ----- :	24 * mm	< 10
		< 20

BIOCHIMIE SANGUINE

(Cobas Roche C-311)

BILAN LIPIDIQUE

Cholesterol total----- :	2,01 * g/l	< 2
Soit :	5,18 mmol/l	< 5,15
Cholesterol HDL----- :	0,40 * g/l	> 0,4**
Cholestérol LDL** ----- :	1,31 g/l	< 1,6 **
Soit :	3,38 mmol/l	< 4,12

**Valeurs indicatives , à confronter avec le risque cardio- vasculaire du patient

Triglycérides ----- :	1,63 * g/l	< 1,5
Soit :	1,86 mmol/l	< 1,71

Calcium. ----- :	91,50 mg/l	86 - 107
------------------	------------	----------

Hémoglobine glyquée----- :	5,50 %	4,5 - 6,3
(Technique HPLC D10 BIO-RAD)		

Les valeurs usuelles sont de 4,5 à 6,3 % lorsque les glycémies sont normales.

Les études modernes ont montré que le diabète est :

Bien équilibré lorsque le taux est inférieur à 6,5%

Moyennement lorsqu'il est entre 6,5 à 7,5 %

Mal équilibré au-delà de 8%

A l'évidence les exigences doivent tenir compte de l'âge, de l'ancienneté du diabète et des autres problèmes.

Urée ----- :	0,36 g/l	0,15 - 0,5
Soit :	6 mmol/l	2,5 - 8,34

679, Bd El Qods 20460 Ain Chock - Casablanca - Tél. : 0522 52 83 88 / 0522 87 22 82

Fax : 0522 21 92 41 - E-mail : labo_mandarona@yahoo.fr

CNSS : 8521090 - IF : 40213596 - Patente : 37980291 - ICE : 001634915000055 - IPN : 093060663

BMCE AL QODS : 0117940000 3121000 0144347



Dr Yahya BENGHALEM

Pharmacien Biologiste

Lauréat de la faculté de Pharmacie de
Montpellier

Dr Abderrahmane BOUMZEBRA

Pharmacien Biologiste

Diplômé des facultés de Médecine et de Pharmacie de
Toulouse et Montpellier

Biochimie - Hématologie - Hormonologie - Bactériologie - Virologie - Immunologie - Parasitologie - Mycologie - Toxicologie

Dossier ouvert le : 28/06/19
Prélèvement effectué à 08:32
Edition du : 29/06/19

Monsieur ADYEL JAOUAD
Docteur RACHID LARAKI
Réf. : 19F1385

Compte Rendu d'Analyses

HEMATOLOGIE

NUMERATION FORMULE SANGUINE

(SYSMEX XS-1000i)

Normales
(Homme Adulte)

GLOBULES ROUGES

Hématies -----:	5,11	M/mm ³	4,5 - 5,55
Hémoglobine -----:	15,7	g/100 ml	14 - 17
Hématocrite -----:	47	%	40 - 50
- V.G.M. -----:	92	μ ³	80 - 95
- T.C.M.H. -----:	31	pg	28 - 32
- C.C.M.H. -----:	33	g/100 ml	30 - 35

GLOBULES BLANCS

Numération des leucocytes -----:	5 320	/mm ³	4000 - 10000
Formule leucocytaire			
Polynucléaires Neutrophiles -----:	55,4	%	50 - 70
Soit :	2 947	/mm ³	2000 - 7500
Polynucléaires Eosinophiles -----:	1,5	%	1 - 3
Soit :	80	/mm ³	40 - 300
Polynucléaires Basophiles -----:	0,8	%	< 1
Soit :	43	/mm ³	< 100
Lymphocytes -----:	25,0	%	20 - 40
Soit :	1 330	/mm ³	1500 - 4000
Monocytes -----:	17,3 *	%	1 - 14
Soit :	920	/mm ³	40 - 1000

PLAQUETTES

Résultat -----:	262 000	/mm ³	150000 - 400000
-----------------	---------	------------------	-----------------

DOCTEUR RACHID LARAKI
MÉDECINE INTERNE

400 Bd Brahim Roudani -Maarif – 20330 – Casablanca- Maroc

Tél : 05 22 98 16 69 - Fax : 05 22 98 14 07 – Email :rlaraki.interniste@gmail.com

M. M^{me} Adyel Jadaid
Casablanca 27/06/2019

**EXAMEN DES URINES
A LA BANDELETTE**

UROBILINOGENE : +

GLUCOSE : +

BILIRUBINE : +

CETONES : +

DENSITE : 1.020

SANG : +

PH : 6

PROTEINES : +

NITRITE : +

LEUCOCYTES : +

CONCLUSION :

الدكتور رشيد العراقي
Dr Rachid LARAKI
Médecine Interne
400, Bd Brahim Roudani - 20330 Casablanca
Tél : 05 22 98 16 69 - Fax : 05 22 98 14 07

M, Mme Adyel Jean

Indication :

DYNAMAP

Spa = 179,

	SYSTOLIQUE PAS	MOYENNE PAM	DIASTOLIQUE PAD	PULSEE PP	POULS
Bras Droit	121	85	71	52	82
Bras Gauche	122	88	82	48	85
2 mn					
Ruffier-Dickson TO	172	84	71	54	12
Ruffier-Dickson T1	136	85	70	60	80
Jambe droite	126	85	81	55	87
Jambe gauche	130	88	88	62	87
IPS	Jambe droite : 1 Jambe gauche : 1,1				
Debout 1 mn	120	82	72	63	86
Debout 3 mn					

CONCLUSION : PA normale

Non d'HTO

Non d'AOMI -

Epreuve d'effort normale au repos et à l'effort
et après 1 minute de récupération

Ruffier- Dickson : Test d'Effort – **IPS** : Index de Pression Systolique

AOMI : Artériopathie Oblitérante des Membres Inférieurs – **HTO** : Hypotension Orthostatique

الدكتور رشيد العراقي
Dr Rachid LARAKI

400, Bd 20
30519 Casablanca
05 21 98 14 07