

SOINS ET PROTHESES DENTAIRES

Le praticien est prié de présenter la dent traitée, l'acte pratiqué et indiquer la nature des soins.

Veuillez fournir une facture

Veuillez joindre les radiographies en cas de prothèses ou de traitement canaux, ainsi que le bilan de l'ODF.

SOINS DENTAIRES	Dents Traitées	Nature des soins	Coefficient																	
				Coefficient des travaux																
				Montant des soins																
				Début d'exécution																
				Fin d'exécution																
O.D.F. Prothèses dentaires 	Détermination du coefficient masticatoire			Coefficient des travaux																
	<table border="1"> <thead> <tr> <th colspan="2">H</th> <th colspan="2">G</th> </tr> </thead> <tbody> <tr> <td>25533412</td> <td>21433552</td> <td>00000000</td> <td>00000000</td> </tr> <tr> <td>00000000</td> <td>00000000</td> <td>00000000</td> <td>00000000</td> </tr> <tr> <td>35533411</td> <td>11433553</td> <td></td> <td></td> </tr> </tbody> </table>		H		G		25533412	21433552	00000000	00000000	00000000	00000000	00000000	00000000	35533411	11433553				Montant des soins
	H		G																	
	25533412	21433552	00000000	00000000																
00000000	00000000	00000000	00000000																	
35533411	11433553																			
(Création, Remont, adjonction) Fonctionnel, thérapeutique, nécessaire à la profession			Date du devis																	
			Fin d'exécution																	

Visa et cachet du praticien

attestant le devis

Visa et cachet du praticien

attestant l'exécution



P 14/0036459

DATE DE DEPOT

/ / 201

A REMPLIR PAR L'ADHERENT		Mle 1323
Nom & Prénom <u>AITMOUS Aei</u>		
Fonction <u>RÉFÉRÉ</u>	Phones <u>0668765930</u>	
Mail		
MEDECIN	Prénom du patient <u>AITMOUS Aei</u>	
Adhérent <input checked="" type="checkbox"/> Conjoint <input type="checkbox"/> Enfant <input type="checkbox"/>	Age	Date <u>24 AVR 2019</u>
Nature de la maladie		Date 1ère visite
<u>Puella velata adp - uyaadp</u> <u>Heully de yth - linsopelle</u>		
S'agit-il d'un accident : Causes et circonstances		
Nature des actes	Nbre de Coefficient	Montant détaillé des honoraires
<u>Gow</u>	<u>145</u>	<u>3090</u>
PHARMACIE	Date <u>24/04/19</u>	
Montant de la facture	<u>1510,20</u>	
ANALYSES - RADIOGRAPHIES		Date
Désignation des Coefficients	Montant détaillé des Honoraires	
		CACHET
AUXILIAIRES MEDICAUX		Date
Nombre		Montant détaillé des Honoraires
AM	PC	IM
		IV
		CACHET

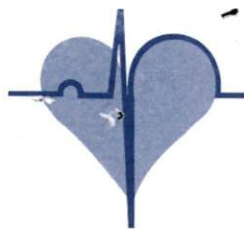

CABINET DE CARDIOLOGIE

Docteur Adel BENYAHYA
CARDIOLOGUE

Diplômé de la Faculté de Médecine de Caen

Diplômé d'Echocardiographie,
d'Hémodynamique non invasive,
de Cardiologie Congénitale et Pédiatrique,
de la Faculté de Médecine de Paris

الدكتور عادل بنيحي

اختصاصي في أمراض القلب والشرابيين

Echodoppler couleur cardiaque et vasculaire
Echographie transoesophagienne*
Epreuve d'effort
Holter tensionnel et E.C.G.

24 AVR. 2019

1. AT 10000

5450 x 7
37870
3460 x 3
10380

5770 x 6
34620

1780 x 16
28640

2770 x 3
8310

7900 x 3
23700

2700 x 3
7700

Cardenal 25: 1 mch. 1 mch

Lasix: 40 mg

Aldactone 50: 1 g

Lasix: 1 g + 1 g

Ashardil 15: 1 g (ou Cardenal: 1 g)

Dalacin (ou Lasix 1000): 1 g

Agave: 1 g

Pharmacie Mosquée O.L.M.
Dr. Abdelhakim
Rue Hassan II - Rabat
O.L.M. Souissi II - Rabat
Tél.: 05 37 83 81 19

DR. ADEL BENYAHYA
CARDIOLOGUE
Rabat - Tél.: 05.37.20.10.20

LOT: 320370
EXP: 09.2020



PPV: 570470

LOT: 320370
EXP: 03.2020



570



570



PPV: 570470

LOT: 320370
EXP: 03.2020



PPV: 570470

LOT: 320370
EXP: 03.2020



LOT: 8MA070
PER: 06/2022
Lasilix 40mg
20 Cp séc

P.P.V.: 34DH60



LOT: 8MA070
PER: 09/2022
Lasilix 40mg
20 Cp séc

P.P.V.: 34DH60



LOT: 8MA062
PER: 01/2022
Lasilix 40mg
20 Cp séc

P.P.V.: 34DH60



PPV: 17,90
Exp: 17,90
N° Lot:



PPV: 17,90
Exp: 17,90
N° Lot:



6 118001 040117
DIGOXINE 0,25 mg
(Digoxine)
30 comprimés

BOTTU S.A.

PPV: 25 DH 00



6 118001 040117
DIGOXINE 0,25 mg
(Digoxine)
30 comprimés

BOTTU S.A.

PPV: 25 DH 00



6 118001 040117
DIGOXINE 0,25 mg
(Digoxine)
30 comprimés

BOTTU S.A.

PPV: 25 DH 00

UT. AV.: 09 20 P.P.V.

LOT N°: 1245160

79 00

09366082/4

UT. AV.: 08 21 P.P.V.

LOT N°: 1263792 T

79 00

09366082/4

UT. AV.: 08 21 P.P.V.

LOT N°: 1263792 T

79 00

09366082/4

PPV: 17,90
Exp: 17,90
N° Lot:

PPV: 17,90
Exp: 17,90
N° Lot:

PPV: 17,90
Exp: 17,90
N° Lot:



Exp :
N° Lot :

17,90



PPV :
Exp :
N° Lot :

17,90



PPV :
Exp :
N° Lot :

17,90



PPV :
Exp :
N° Lot :

17,90



PPV :
Exp :
N° Lot :

17,90



PPV :
Exp :
N° Lot :

17,90



PPV :
Exp :
N° Lot :

17,90



PPV :
Exp :
N° Lot :

17,90



PPV :
Exp :
N° Lot :

17,90



PPV :
Exp :
N° Lot :

17,90



6 118001 100859
Cardensiel® 2,5 mg
Comprimés pelliculés sécables B/30
PPV: 54,10 DH

7862160238



6 118001 100859
Cardensiel® 2,5 mg
Comprimés pelliculés sécables B/30
PPV: 54,10 DH

7862160238



6 118001 100859
Cardensiel® 2,5 mg
Comprimés pelliculés sécables B/30
PPV: 54,10 DH

7862160238



6 118001 100859
Cardensiel® 2,5 mg
Comprimés pelliculés sécables B/30
PPV: 54,10 DH

7862160238



6 118001 100859
Cardensiel® 2,5 mg
Comprimés pelliculés sécables B/30
PPV: 54,10 DH

7862160238



6 118001 100859
Cardensiel® 2,5 mg*
Comprimés pelliculés sécables B/30
PPV: 54,10 DH

7862160238



6 118001 100859
Cardensiel® 2,5 mg
Comprimés pelliculés sécables B/30
PPV: 54,10 DH

7862160238

Cardioaspirine 100 mg/30 cps
Acide acétylsalicylique
P.P.V. : 27,70 DH
Bayer S.A.



Cardioaspirine 100 mg/30 cps
Acide acétylsalicylique
P.P.V. : 27,70 DH
Bayer S.A.



Cardioaspirine 100 mg/30 cps
Acide acétylsalicylique
P.P.V. : 27,70 DH
Bayer S.A.



PPV :
Exp :
N° Lot :

17,90



17,90

02 4a: [redacted] PP6 Heilige EK56 EA-LR ALI AIT MOUSS

Copyright 93

CABINET DE CARDIO RABAT TEL 037201020

Copyright 93

02 4a: [redacted] PP6 Heilige EK56 EA-LR

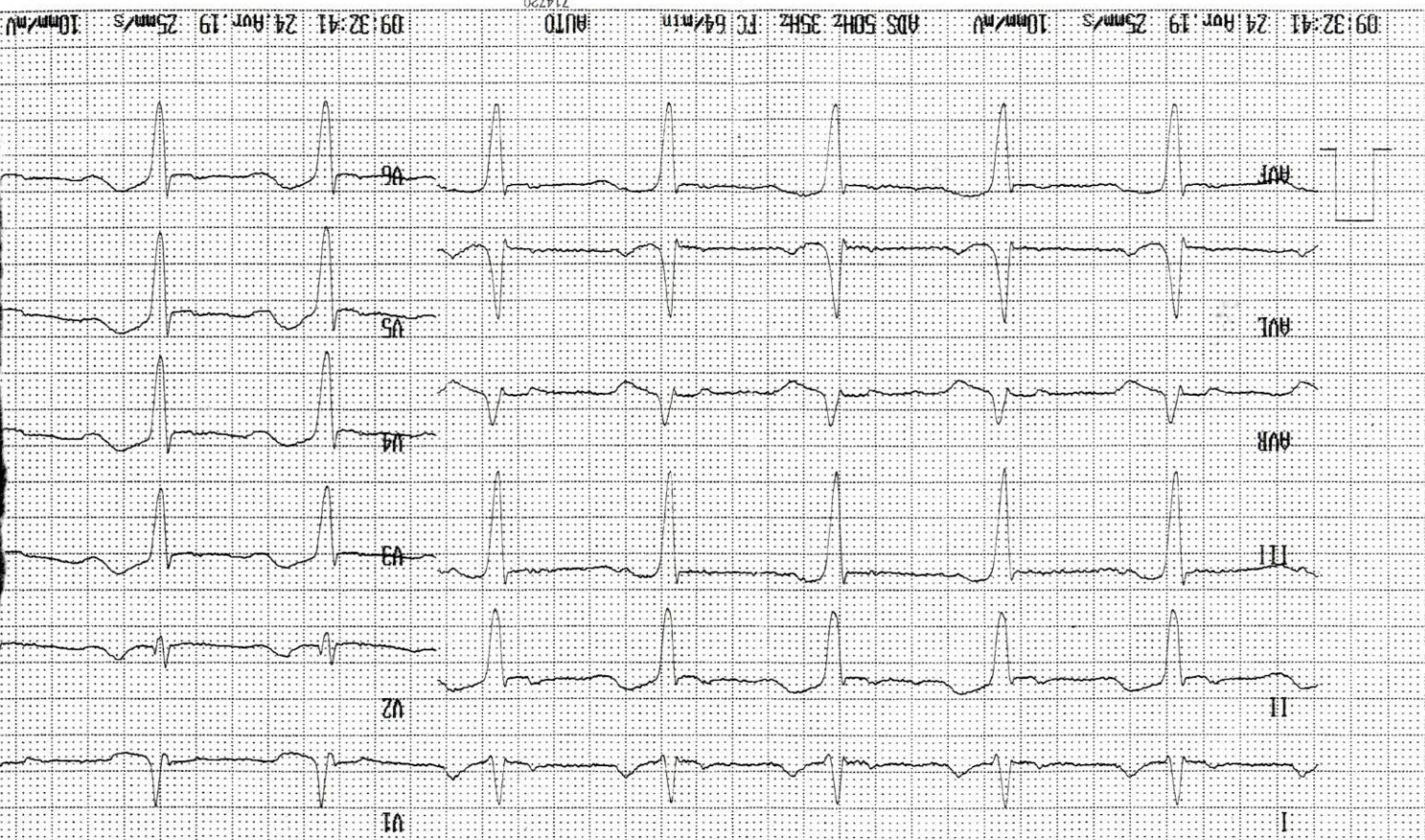

714720

ALI AIT MOUSS

CABINET DE CARDIO RABAT TEL 037201020

V2 4a

PPG Hellige EK56 EA-ER ALI AIT MOUSS

Copyright 93

CABINET DE CARDIO RABAT TEL 037201020

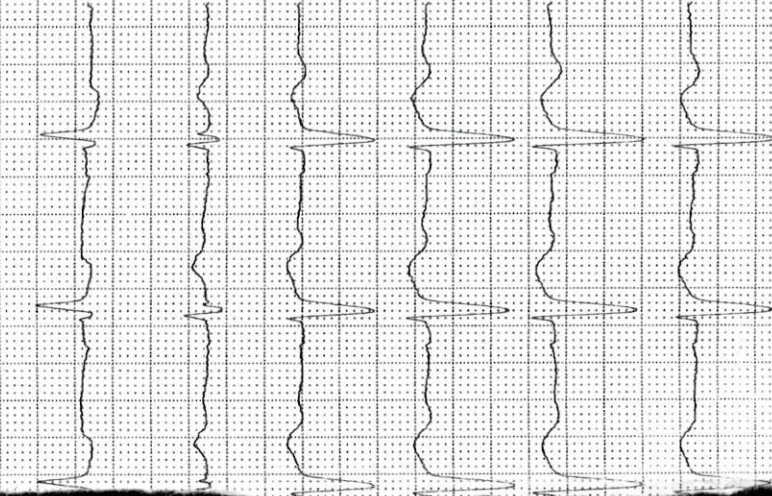

FC : 63/min

Code patient :

Téléphone :

Date de naiss :

Taille :

Poids :

Tension artér :

Médecin :

Utilisateur :

Médication :

Commentaires :

QRS : 140 ms

QT : 422 ms (QTc) : 382 ms

PQ : (194) ms P : (90) ms

-90

aVR

< QRS

< T

< P

III

+90

aVL

aVF

Signature :

ADS 50Hz 35Hz

09:32:41 24 Apr 19

AUTO

FC 64/min

ADS 50Hz 35Hz

AUTO

714720