

RECOMMANDATIONS IMPORTANTES A LIRE POUR ACTIVER LES REMBOURSEMENTS ET EVITER LES REJETS

Conditions générales :

- Le cadre réservé à l'adhérent doit être dûment renseigné.
- Le cadre réservé au médecin doit être renseigné par le praticien lui-même notamment la nature de la maladie.
- La validité de la feuille de soins est limitée à 3 mois à compter de la première consultation.
- L'entente préalable est exigée pour toute hospitalisation médicale, chirurgicale, soins dentaires spéciaux, extractions multiples, parodontie orthodontie, prothèses dentaires, prothèses auditives ou orthopédiques ainsi que pour tous les actes effectués en série.
- En cas d'accident, une déclaration précisant les causes et circonstances de l'accident est à joindre à la feuille de soins.

Pharmacie :

- Les vignettes des médicaments doivent être obligatoirement jointes aux ordonnances.
- Pour les médicaments sans vignettes une facture de la pharmacie doit être jointe.

Diagnostique et Biologie :

- La facture ainsi qu'une copie des résultats des analyses ou du compte rendu (sous pli confidentiel) doivent être jointes à l'ordonnance médicale pour toute demande de remboursement.
- Un pli confidentiel du médecin prescripteur des analyses ou radios peut être demandé par le médecin conseil de la mutuelle.

Optique :

- L'ordonnance du médecin prescripteur et la facture de l'opticien sont à joindre à la feuille de soins.

Éducation :

- L'entente préalable renseignée par le médecin prescripteur est exigée avant le début des séances de rééducations.
- Pour le remboursement, la facture et le calendrier des séances effectuées sont à joindre à la feuille de soins.

Dentaire :

- En cas de prothèses ou de traitement canalaires, l'accord préalable renseigné sur la feuille de soins est obligatoire avant le début de traitement.
- La facture doit être jointe à la feuille de soins pour toute demande de remboursement.
- La radio-après soins est obligatoire en cas de prothèses ou de traitement canalaires.

Maladie et Affection Longue Durée ALD et ALC :

- La déclaration de maladie chronique doit être renseignée par le médecin prescripteur et renouvelée tous les 6 mois.

Adresses Mails utiles

- Réclamation : contact@mupras.com
- Prise en charge : pec@mupras.com
- Adhésion et changement de statut : adhesion@mupras.com

MUPRAS garantit le respect de la loi n° 09-08 relative à la protection des personnes physiques à l'égard du traitement des données à caractère personnel.

MUPRAS : Centre Allal Ben Abdellah - 6ème Etage Angle Rue Mohamed Fakir et Rue Allal Ben Abdellah - Quartier de l'Horloge Casablanca 20000 - Tél. : 05 22 20 45 45 (LG) - Fax : 05 22 22 78 18 - www.mupras.com



Déclaration de Maladie : N° P19-00003330

☐ Maladie ☐ Dentaire ☐ Optique ☒ Autres

Cadre réservé à l'adhérent (e)

Matricule : 1033 Société :

☐ Actif ☐ Pensionné(e) ☐ Autre :

Nom & Prénom : MOUSTATI ALI Date de naissance : 1938

Adresse : DB Moulay Bouachra Rue 8 N 16 C. Δ

Tél. : 06 77604308 Total des frais engagés : Dhs

Cadre réservé au Médecin

Cachet du médecin :



Date de consultation : 4 / 6 / 2019

Nom et prénom du malade : MOUSTATI ALI Age : 66 ans

Lien de parenté : ☐ Lui-même ☐ Conjoint ☐ Enfant

Nature de la maladie : Surpression de myélocarcinome multiple

En cas d'accident préciser les causes et circonstances :

Dans le cas où la maladie aurait un caractère confidentiel, communiquer les renseignements sous pli confidentiel à l'attention du médecin conseil de la Mutuelle.

J'atteste sur l'honneur l'exactitude des renseignements portés sur la présente déclaration. Je déclare avoir pris connaissance de la clause relative à la protection des données personnelles.

Fait à : Casablanca Le : / /

Signature de l'adhérent(e) :

RELEVÉ DES FRAIS ET HONORAIRES

Dates des Actes	Natures des Actes	Nombre et Coefficient	Montant détaillé des Honoraires	Cachet et signature du Médecin attestant le Paiement des Actes
4/6/19	C	1	256,80	Dr KAWAR BOUHAJAJ Hématologue Tél: 05 22 27 61 09 Fax: 05 22 20 09 77 40 Rue des Hôpitaux, 38ème étg N° 13 Quartier Des Hôpitaux, Casablanca
25/06/19	C	1	5	

EXECUTION DES ORDONNANCES

Cachet du Pharmacien ou du Fournisseur	Date	Montant de la Facture
	25/06/19	256,80

ANALYSES - RADIOGRAPHIES

Cachet et signature du Laboratoire et du Radiologue	Date	Désignation des Coefficients	Montant des Honoraires
Dr. EL ARKAM Fatma Laboratoire de Radiologie 7 Rue 14 N° 90 C.D. Jumilla CASABLANCA Tél: 05 22 57 64 21 - Fax: 05 22 57 65 65	10/06/19	2691,6004	2691,6004
		2606/19 radiographies	800 DH
		échographie	

AUXILIAIRES MEDICAUX

Cachet et signature du Praticien	Date des Soins	Nombre				Montant détaillé des Honoraires
		AM	PC	IM	IV	

RELEVÉ DES FRAIS ET HONORAIRES

Le praticien est prié de préciser la dent traitée, l'acte pratiqué en indiquant la nature des soins.

Important :

Veillez joindre les radiographies en cas de prothèses ou de traitement canalaires, ainsi que le bilan de

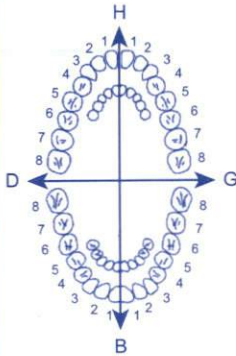
SOINS DENTAIRES	Dents Traitées		Nature des Soins	Coefficient		
					COEFFICIENT DES TRAVAUX	
					MONTANTS DES SOINS	
					DEBUT D'EXECUTION	
					FIN D'EXECUTION	

O.D.F PROTHESES DENTAIRES

DETERMINATION DU COEFFICIENT MASTICATOIRE

	H	
25533412		21433552
00000000		00000000
D		G
00000000		00000000
35533411		11433553
	B	

(Création, remont, adjonction)

Fonctionnel, Thérapeutique, nécessaire à la profession

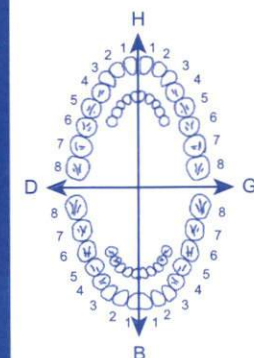

VISA ET CACHET DU PRATICIEN ATTESTANT LE DEVIS

VISA ET CACHET DU PRATICIEN ATTESTANT L'EXECUTION

Dr Kawtar BOULAAJAJ
Hématologue

Maladies du sang, des ganglions
Chimiothérapie / Greffe de moelle osseuse
(Adultes - Enfants)

318002121713487



vitamix
Ostéo

TD - 1461

Lot N° : L820091

Date Expiration : 300921

Vitamix Ostéo
PPC : 108 DH

49,5g e

الدكتورة كوثر بولع

اختصاصية في أمراض الدم

أمراض الدم و الغدد و الطحال
العلاج الكيميائي / زرع النخاع
(كبار - أطفال)

Casablanca, le : 20/06/19

PPUI 49,50 DH
LOT: 18K20/B
EXP: 11/2021

PPUI 49,50 DH
LOT: 18K20/B
EXP: 11/2021

PPUI 49,50 DH
LOT: 18K20/B
EXP: 11/2021

Amorpha L. 18K20/B

49,5g x 3

1) D-calcium (3)

1/15j par 2 mois

1/1j par 5 mois

108,00

2) VITAMIX ostéo

1/1j par 1 mois

Par: 256,80

Dr Kawtar BOULAAJAJ
الدكتورة كوثر بولع
Hématologue

Tel: 05 22 27 61 09 Fax: 05 22 20 09 77
Hôpitaux, 38, 39 et 40 N° 13
Rue des Hôpitaux, Casablanca

Tél : 05 22 27 61 09 / Fax : 05 22 20 09 77

En cas d'urgence : 0660 970 929

kawtarboulajaj@yahoo.fr

40, Rue Des hôpitaux, Imm Les Roseaux, 3ème étage, N°13 - Quartier des Hôpitaux, Casablanca

40، زنقة المستشفيات، الطابق الثالث، الشقة 13 أمام مركز التشخيص ابن رشد (جناح 28). الدار البيضاء

Dr Kawtar BOULAAJAJ
Hématologiste

Maladies du sang, des ganglions et de la rate
Chimiothérapie / Greffe de moelle
(Adultes - Enfants)

الدكتورة كوثر بولعجاج

اختصاصية في أمراض الدم

أمراض الدم و الغدد و الطحال
العلاج الكيميائي / زرع النخاع
(كبار - أطفال)

Casablanca, le 20/06/19.

Dr. EL ARKAM Fatma

1953
Leidris ostéopathe et gène de ce des → P. biologie de
(Myeloblaste endog)

Dr. EL ARKAM Fatma
+
El Arkam Fatma

Dr. EL ARKAM Fatma
Médecin Radiologue
RDC 762, Bd. Dr. El Harti
Cité Djmaa - Casablanca
Tél : 05 22 57 65 65

Dr Kawtar BOULAAJAJ
الدكتورة كوثر بولعجاج
Hématologiste
Tél: 05 22 27 61 09 Fax: 05 22 20 09 77
40 Rue des hôpitaux, 3ème étage N° 13
Quartier Des Hôpitaux, Casablanca

Tél : 05 22 27 61 09 / Fax : 05 22 20 09 77

En cas d'urgence : 0660 970 929

kawtarboulaajaj@yahoo.fr

40, Rue Des hôpitaux, Imm Les Roseaux, 3ème étage, N°13 - Quartier des Hôpitaux, Casablanca

40, زنقة المستشفيات، الطابق الثالث، الشقة 13 أمام مركز التشخيص ابن رشد (جناح 28). الدار البيضاء

Dr Kawtar BOULAAJAJ
Hématologiste

Maladies du sang, des ganglions et de la rate
Chimiothérapie / Greffe de moelle
(Adultes - Enfants)

الدكتورة كوثر بولعجاج

اختصاصية في أمراض الدم
أمراض الدم و الغدد و الطحال
العلاج الكيميائي / زرع النخاع
(كبار - أطفال)

Nom et Prénom: LAKBIR NOUS

Casablanca, le: 4/6/19

BILAN BIOLOGIQUE

☒ NFS Plaquettes

☐ Electrophorèse de l'Hb en HPLC

☒ VS

☐ BT/B.Conj

☒ Urée

☐ Cholestérol Total/HDL/LDL

☒ Electrophorèse des Prsériques

☒ Chaînes légères sériques

☐ Test de Coombs Direct

☐ Sérologie HVC

☐ Sérologie EBV

☐ Ac Anti-nucléaires

☐ TQ / TCA

☐ Na⁺ / K⁺

☒ Dosage du 25 OH Vit D2-D3

☐ Ac Antitransglutaminase IgA /IgG

☐ Autres :

☐ Réticulocytes

☒ CRP

☐ GOT/GPT

☒ Créatinine

☐ Triglycérides

☐ IEP

☐ IF Prurinaires

☐ RAI

☐ Ag - Ac Hbs

☐ Parvovirus B19

☐ Ac Anti DNA

☐ Fibrinémie

☒ Ca²⁺ / Ph

☒ Frottis sanguin

☐ Ferritinémie

☐ Procalcitonine

☐ Ph.Alcalines/GGT

☐ Glycémie

☒ Ac. Urrique

☒ Protéinurie de 24h

☐ β2 Microglobuline

☐ LDH

☐ HIV 1- 2

☐ Sérologie CMV

☐ Latex / Waaler Rose

☐ Tps saignement (IVY)

☐ Mg / Chlore/ RA

☐ TSH

Bilan à faire SVP le :

Tél : 05 22 27 61 09 / Fax : 05 22 20 09 77

40, Rue Des hôpitaux, Imm Les Roseaux, 3ème étage, N°13 - Quartier des Hôpitaux, Casablanca

kawtarboulajaj@yahoo.fr

RADIOLOGIE SBATA

Facture N° : 3921/19

Le : 26/06/2019

Madame MOUSTATI LAKBIRA

Examen : MAMMOGRAPHIE ET ECHOGRAPHIE
MAMMAIRE

Montant : **1 200.00 DH**

Mille Deux Cent Dirhams

Dr. EL ARKAM Fatna
Médecin Radiologue
RDC 762, Bd. Driss El Harti
Cité Djmaa - Casablanca
Tél: 05 22 57 65 65

LABORATOIRE D'ANALYSES MEDICALES EL FIRDAOUS

BIOCHIMIE - BACTERIOLOGIE - VIROLOGIE - HEMATOLOGIE - IMMUNOLOGIE

Jamila 7, Rue 14, N°90 Cité Djemaâ 20450 -Casablanca (04).

Tél : 0522 57 64 21 – Fax : 0522 55 33 42

Dr Souad EL HAIMER

Médecin Spécialiste en Biologie Médicale

Lauréat de l'Université Hassan II -Faculté de Médecine de Casablanca

Domiciliation Bancaire : Banque populaire -Agence Oued Eddahab

Compte N° : 178 780 21 211 36 24 330 000 346

Identifiant commun de l'entreprise : 001660300000062

Patente : 57432824

INP : 093 000909

CNSS : 6418976

FACTURE N° : 190600520

CASABLANCA le 10-06-2019

Mme MOUSTATI Lakbira

Récapitulatif des analyses			
CN	Analyse	Val	Clefs
9105	Prélèvement sanguin	E25	E
0100	Acide urique	B30	B
0104	Calcium	B30	B
0111	Créatinine	B30	B
0129	Phosphore minéral	B40	B
0135	Urée	B30	B
0177	Protéine (dosage)	B30	B
0216	Numération formule	B80	B
0223	VS	B30	B
0370	CRP	B100	B
0439	Vitamine D	B450	B
	CHAINES LEGERES LIBRES KAPPA Dosage (mg/l) SERUM	B990	B
	Électrophorèse des proteines serique	B150	B

Total des B : 1990

TOTAL DOSSIER : 2691.60 DH

Arrêtée la présente facture à la somme de : deux mille six cent quatre-vingt-onze dirhams soixante centimes.

LABORATOIRE D'ANALYSES MEDICALES EL FIRDAOUS
Jamila 7, Rue 14, N°90 C.D.
CASABLANCA
Tél : 0522 57 64 21 - Fax : 0522 55 33 42

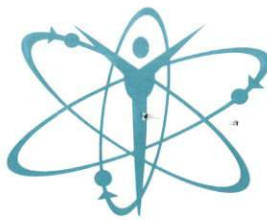

Docteur EL ARKAM Fatna
Médecin Radiologue

- Scanner Spirale Corps Entier
- Dentascanner - Panoramique Dentaire
- Echographie Générale

- Echographie - Doppler
- Echographie Ostéo Articulaire
- Radiologie Numérisée

- Mammographie Numérisée
- Radiographie Rachis Entier
- Radio - Photo

DATE : 26/06/2019

NOM & PRENOM : Mme. MOUSTATI LAKBIRA

MEDECIN TRAITANT : Dr. KAWTAR BOULAAJAJ

MAMMOGRAPHIE ET ECHOMAMMAIRE

MAMMOGRAPHIE :

- Seins symétriques, de densité type A.
- Asymétrie de densité des quadrants externes en faveur du sein droit.
- Absence de surcroît d'opacité suspect.
- Absence de foyer de distorsion architecturale.
- Absence de foyer de micro calcification à regroupement suspect.
- Calcifications vasculaires en rail du sein gauche.
- Revêtements cutanés et plans musculaires profonds d'aspect normal au niveau des deux seins.
- Prolongements axillaires libres.

ECHOGRAPHIE MAMMAIRE :

Examen réalisé avec sonde de haute fréquence en mode B et au doppler couleur.

- L'asymétrie de densité à droite relevée sur la mammographie est sans traduction échographique, correspondant à priori à du tissu glandulaire.
- Absence d'anomalie solide ou liquide décelable.
- Absence de foyer de macro calcification.
- Absence d'atténuation du faisceau ultrasonore.
- Plans musculaires profonds et revêtements cutanés d'aspect normal au niveau des deux seins.
- Ganglions axillaires bilatéraux de taille infracentimétrique et d'échostructure conservée.

Conclusion :

- **Seins de densité type A sans anomalie mammo-échographique visible.**
- **Examen classé ACR 2 à droite et à gauche.**

CLASSIFICATION BI-RADS (American college of Radiology) (ACR) Proposée par L'ANAES :

- ACR 0** : Classification d'attente. Des investigations complémentaires sont nécessaires.
- ACR 1** : Mammographie normale.
- ACR 2** : Il existe des anomalies bénignes.
- ACR 3** : Il existe une anomalie probablement bénigne pour laquelle une surveillance à court terme est conseillée (3 à 6 mois).
- ACR 4** : Anomalie indéterminée ou suspecte qui indique une vérification histologique.
- ACR 5** : Anomalie évocatrice d'une tumeur maligne

CONFRATERNELLEMNT

Dr. EL ARKAM Fatna
Médecin Radiologue
RDC 762 Bd Driss Elharti Cite El Jemaa, Sbata - Casablanca
Tél : 05 22 57 65 65



Biologistes co-responsables : Sylvie Cado, Nesrine Day

Biologistes médicaux

H. Beladuni
B. Caron Servan
J.M. Costa
M.M. Coude
I. El Rajji Ridah
S. Defasque
F. Floch

A. Ganon
S. Haim-Boukobza
P. Kleinfinger
I. Lacroix
L. Lohmann
S. Mehral Sedkaoui
Y. Pepino

J.D. Poveda
S. Samaan
S. Schmit
S. Trombert
D. Trost (Biologiste généticien)
M. Valduga
L. Verdurme

Médecins anatomo-cytopathologistes

C. Bergeron (Responsable)

M. Bonnière
S. Chanel
Y. Elouaret
A. Gaulier

M. Grossin
K. Hadid
L. Miranda

P /w 994-101 /s 994-101

**MOUSTATI
LAKBIRA**

Né(e) le 01.01.1953

Sexe : F

Dossier n° : **19T0543223**

LABM EL FIRDAOUS

DR SOUAD EL HAIMER

JAMILA 7 RUE 14 N 90/92 CITE DJEMAA

20000 CASABLANCA

MAROC

Transmis par LABM EL FIRDAOUS

Vos références : INMA942173 / 09535

Enregistré le : 13.06.2019 Edité le : 14.06.2019

Ex envoyé(s) au(x) : Laboratoire

● **CHAINES LEGERES LIBRES KAPPA (Turbidimétrie Freelite)**

Prélèvement : 10.06.2019 Sérum ou Plasma 10h 00

21,59 mg/l

N : 3,30 à 19,40

● **CHAINES LEGERES LIBRES LAMBDA (Turbidimétrie Freelite)**

Prélèvement : 10.06.2019 Sérum ou Plasma 10h 00

16,20 mg/l

N : 5,71 à 26,30

● **Rapport Kappa libres/Lambda libres**

Prélèvement : 10.06.2019 Sérum ou Plasma 10h 00

1,33

N : 0,26 à 1,65

si insuffisance rénale N : 0,37 à 3,10

Bilan à interpréter en fonction du contexte clinique et biologique.

Fabienne Floc'h (01 34 40 20 20)

Compte rendu complet



مختبر درب السلطان للتحاليل الطبية
LABORATOIRE D'ANALYSES MEDICALES DERB SULTAN

الدكتور محمد التويمي بن جلون

DOCTEUR MOHAMMED TOUIMI BEN JELLOUN

PHARMACIEN BIOLOGISTE LAUREAT DE L'UNIVERSITE

CLAUDE BERNARD DE LYON (FRANCE)

Dossier N° : 220610190392

Nom : MOUSTATI Lakbira

Echantillon N° : 18

Examen du : 11/06/2019

Prescripteur: FIR

Electrophorèse des protéines sériques

Technique capillaire : Capillarys 2 flex piercing

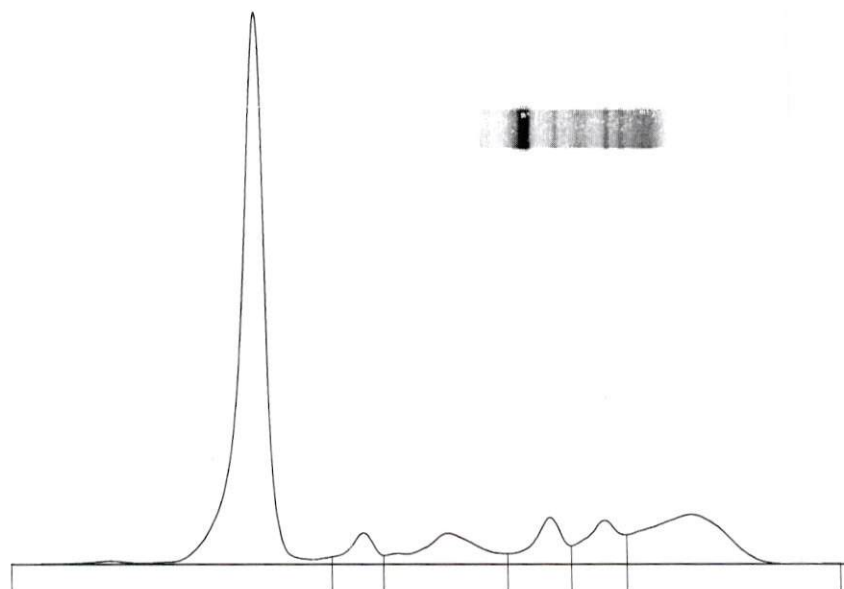

Nom	%	Normales %	g/L	Normales g/L
Albumine	59,8	55,8 - 66,1	41,3	40,2 - 47,6
Alpha 1	3,4	2,9 - 4,9	2,3	2,1 - 3,5
Alpha 2	7,9	7,1 - 11,8	5,5	5,1 - 8,5
Beta 1	5,9	4,7 - 7,2	4,1	3,4 - 5,2
Beta 2	6,4	3,2 - 6,5	4,4	2,3 - 4,7
Gamma	16,6	11,1 - 18,8	11,5	8,0 - 13,5

Rapp. A/G : 1,49

P. T. : 69 g/L

Commentaire : Profil électrophorétique normal.

LABORATOIRE DERB SULTAN
Dr. Mohammed TOUIMI BEN JELLOUN
425, Bd. Mohamed VI, 3ème Etage - Casablanca
Tél: 05 22 81 59 36

LE BIOLOGISTE

LABORATOIRE D'ANALYSES MEDICALES EL FIRDAOUS

BIOCHIMIE - BACTERIOLOGIE - VIROLOGIE - HEMATOLOGIE - IMMUNOLOGIE

Jamila 7, Rue 14, N°90 Cité Djemaâ 20450 -Casablanca (04).

Tél : 0522 57 64 21 – Fax : 0522 55 33 42

Dr Souad EL HAIMER

Médecin Spécialiste en Biologie Médicale

Lauréat de l'Université Hassan II -Faculté de Médecine de Casablanca

1906100028 – Mme MOUSTATI Lakkira

ANALYSES TRANSMISES

CHAINES LEGERES LIBRES KAPPA

VOIR DOSSIER CERBA

Dosage (mg/l) :

(RC) : Résultat contrôlé

Validé par : Dr. Souad EL HAIMER

LABORATOIRE D'ANALYSES MEDICALES EL FIRDAOUS
JAMILA 7, RUE 14, N° 90 C.D.
CASABLANCA

LABORATOIRE D'ANALYSES MEDICALES EL FIRDAOUS

BIOCHIMIE - BACTERIOLOGIE - VIROLOGIE - HEMATOLOGIE - IMMUNOLOGIE

Jamila 7, Rue 14, N°90 Cité Djemaâ 20450 -Casablanca (04).

Tél : 0522 57 64 21 – Fax : 0522 55 33 42

Dr Souad EL HAIMER

Médecin Spécialiste en Biologie Médicale

Lauréat de l'Université Hassan II -Faculté de Médecine de
Casablanca

1906100028 – Mme MOUSTATI Lakbira

Protéinurie (échantillon)

0.19 g/L (<0.14)

Protéinurie des 24h

0.30 g/24h (<0.15)

Validé par : **Dr. Souad EL HAIMER**

[Signature]
LABORATOIRE D'ANALYSES MEDICALES EL FIRDAOUS
JAMILA 7, RUE 14, N°90 CITÉ DJEMAÂ
20450 - CASABLANCA
Tél : 0522 57 64 21 - Fax : 0522 55 33 42

LABORATOIRE D'ANALYSES MEDICALES EL FIRDAOUS

BIOCHIMIE - BACTERIOLOGIE - VIROLOGIE - HEMATOLOGIE - IMMUNOLOGIE

Jamila 7, Rue 14, N°90 Cité Djemaâ 20450 -Casablanca (04).

Tél : 0522 57 64 21 – Fax : 0522 55 33 42

Dr Souad EL HAIMER

Médecin Spécialiste en Biologie Médicale

Lauréat de l'Université Hassan II -Faculté de Médecine de Casablanca

1906100028 – Mme MOUSTATI Lakbira

BIOCHIMIE SANGUINE

Électrophorèse des protéines sérique

voir dossier ci joint

Phosphore minéral (RC)

28 mg/L (21–70)
0.90 mmol/L (0.67–2.24)

Calcium (RC)

108 mg/L (85–108)
2.69 mmol/L (2.12–2.69)

Urée

0.16 g/l (0.15–0.50)
2.67 mmol/L (2.50–8.33)

Créatinine

6.00 mg/L (6.00–13.00)
53.0 µmol/L (53.0–114.9)

Acide urique
(automate)

29 mg/L (26–60)
173 µmol/L (155–357)

Protéine C-réactive (CRP)

1.0 mg/L (<6.0)

VITAMINOLOGIE

25-(OH)-vitamine D (D2+D3)

<8.10 ng/ml

Interprétation :

Carence	< 12.5	nmol/L
Taux non optimal	< 75	nmol/L
Taux recommandé	> 75	nmol/L
Toxicité	> 250	nmol/L

Synthèse des recommandations internationales, rapport HAS 2013 sur l'utilité clinique du dosage de la vitamine D.

Il est à noter que certaines recommandations préconisent un taux optimal à partir de 50 nmol/L au lieu de 75 nmol/L.

BIOCHIMIE URINAIRE

Diurèse des 24h

1 600.000 mL/24h (1 000.000–1 600.000)

Validé par : Dr. Souad EL HAIMER

EL FIRDAOUS
LABORATOIRE D'ANALYSES MEDICALES
JAMILA 7, RUE 14, N°90
CITE DJEMAA
20450 - CASABLANCA
Tél : 0522 57 64 21
Fax : 0522 55 33 42

LABORATOIRE D'ANALYSES MEDICALES EL FIRDAOUS

BIOCHIMIE - BACTERIOLOGIE - VIROLOGIE - HEMATOLOGIE - IMMUNOLOGIE

Jamila 7, Rue 14, N°90 Cité Djemaâ 20450 -Casablanca (04).

Tél : 0522 57 64 21 – Fax : 0522 55 33 42

Dr Souad EL HAIMER

Médecin Spécialiste en Biologie Médicale

Lauréat de l'Université Hassan II -Faculté de Médecine de Casablanca

Date du prélèvement : 10-06-2019 à 09:22

Code patient : 1906100028

Né(e) le : 01-01-1953 (66 ans)

Mme MOUSTATI Lakbira

Dossier N° : 1906100028

Prescripteur : Dr boulaajaj kawtar



HEMATOLOGIE

HEMOGRAMME

(Sysmex XT-1800i)

Hématies 4.47 /mL (4.00-5.00)

Lignée érythrocytaire

Hémoglobine 13.9 g/dL (12.0-16.0)

Hématocrite 41 μ^3 (36-48)

VGM 92 % (80-96)

TCMH 31 pg (27-32)

CCMH 34 % (30-35)

Formule leucocytaire

Leucocytes 3 410 /mm³ (4 000-10 000)

Neutrophiles 56 % soit 1910 /mm³ (2 000-7 500)

Eosinophiles 1 % soit 34 /mm³ (100-400)

Basophiles 0 % soit 0 /mm³ (0-100)

Lymphocytes 32 % soit 1091 /mm³ (1 500-4 000)

Monocytes 11 % soit 375 /mm³ (200-800)

Numération plaquettaire

Plaquettes 199 000 /mm³ (15 000-450 000)

VITESSE DE SEDIMENTATION

VS 1ère heure 15 mm/h (2-21)

VS 2ème heure 35 mm/h

Validé par : Dr. Souad EL HAIMER

[Signature]
LABORATOIRE D'ANALYSES MEDICALES EL FIRDAOUS
JAMILA 7, RUE 14, N°90 CITE DJEMAA
20450 - CASABLANCA
Tél : 0522 57 64 21 - Fax : 0522 55 33 42