

Le praticien est prié de présenter la dent traitée, l'acte pratiqué et indiquer la nature des soins.
 Il doit fournir une facture.
 Il doit joindre les radiographies en cas de prothèses ou de traitement canaux, ainsi que le bilan de l'ODF.

SOINS DENTAIRES	Dents Traitées	Nature des soins	Coefficient	Coefficient des travaux															
				Montant des soins															
				Début d'exécution															
				Fin d'exécution															
	Détermination du coefficient masticatoire			Coefficient des travaux															
	<table border="1"> <thead> <tr> <th colspan="2">H</th> <th></th> </tr> </thead> <tbody> <tr> <td>25533412</td> <td>21433552</td> <td></td> </tr> <tr> <td>00000000</td> <td>00000000</td> <td>G</td> </tr> <tr> <td>00000000</td> <td>00000000</td> <td></td> </tr> <tr> <td>35533411</td> <td>11433553</td> <td></td> </tr> </tbody> </table>			H			25533412	21433552		00000000	00000000	G	00000000	00000000		35533411	11433553		Montant des soins
	H																		
	25533412	21433552																	
00000000	00000000	G																	
00000000	00000000																		
35533411	11433553																		
(Création, Remont, adjonction) Fonctionnel, thérapeutique, nécessaire à la profession			Date du devis																
			Fin de																

Visa et cachet du praticien attestant le devis

Visa et cachet du praticien attestant l'exécution

Mutuelle de Prévoyance
& d'Actions Sociales
de Royal Air Maroc

W16-055617

DATE DE DEPOT

...../...../201...

A REMPLIR PAR L'ADHERENT

Mle 3628

Nom & Prénom DAFRALLAH ALAOUY MYCHAFIK

Fonction : Retraite Phones 0667122801

Mail c.dafallahalaoui@yahoo.fr

MEDECIN

Prénom du patient CHAFIK

Adhérent ☒ Conjoint ☐ Enfant ☐ Age

Date 17/07/19

Nature de la maladie Prendre des médicaments

Date 1ère visite

S'agit-il d'un accident : Causes et circonstances

Nature des actes Nbre de Coefficient

Montant détaillé des honoraires

Agick
Agick

3000

PHARMACIE

Date 17/07/19

Montant de la facture

173,00

ANALYSES - RADIOGRAPHIES

Date : 10/07/19

Désignation des Coefficients

B 1210

Montant détaillé des Honoraires

1636,40

MAIRES MEDICAUX

Date :

Nombre

PC

IM

IV

Montant détaillé des Honoraires

CACHET

Docteur Saâd SOULAMI

Professeur de Cardiologie

Spécialiste des maladies du Cœur et des vaisseaux

Diplômé de la Faculté de Médecine de Paris

Echo Doppler Couleur - Holter



الدكتور سعد السلمي

أستاذ سابقا بكلية الطب بالدار البيضاء

إختصاصي في أمراض القلب و الاوعية الدموية

خريج كلية الطب بباريس

فحص القلب بالصدى و الدوبلير بالالوان

Patient :

Casablanca, le

17 JUL 2019

Alaouity Chafik

74,00, - free sau

Lot : 3114
Mfg: 11 2018
EXP.: 11 2021
IOCODEX MAROC PPV : 94,00 DH

99,00

LOT PER

Prix 91,00

173,00

Pharmacie Nazha El Aoud
Docteur en Pharmacie
10, Bd. Bourdeaux - Casablanca
05 22 48 21 71 / 72 - Fax : 05 22 26 19 18

Dr Saad SOULAMI
PROFESSEUR DE CARDIOLOGIE
355, Rue Mustapha
2019523218017

Stresam®

CHLORHYDRATE D'ÉTIFOXINE

Veuillez lire attentivement l'intégralité de cette notice avant de prendre ce médicament.

- Gardez cette notice, vous pourriez avoir besoin de la relire.
- Si vous avez toute autre question, si vous avez un doute, demandez plus d'informations à votre médecin ou à votre pharmacien.
- Ce médicament vous a été personnellement prescrit. Ne le donnez jamais à quelqu'un d'autre, même en cas de symptômes identiques, cela pourrait lui être nocif.
- Si l'un des effets indésirables devient grave ou si vous remarquez un effet indésirable non mentionné dans cette notice, parlez-en à votre médecin ou à votre pharmacien.

Dans cette notice :

1. QU'EST-CE QUE STRESAM 50 mg, gélule ET DANS QUELS CAS EST-IL UTILISÉ ?
2. QUELLES SONT LES INFORMATIONS À CONNAÎTRE AVANT DE PRENDRE STRESAM 50 mg, gélule ?
3. COMMENT PRENDRE STRESAM 50 mg, gélule ?
4. QUELS SONT LES EFFETS INDÉSIRABLES ÉVENTUELS ?
5. COMMENT CONSERVER STRESAM 50 mg, gélule ?
6. INFORMATIONS SUPPLÉMENTAIRES

1. QU'EST-CE QUE STRESAM 50 mg, gélule ET DANS QUELS CAS EST-IL UTILISÉ ?

Classe pharmacothérapeutique
ANXIOLYTIQUE

Indications thérapeutiques

Ce médicament est préconisé pour diminuer les diverses réactions émotionnelles et corporelles qui accompagnent l'anxiété.

2. QUELLES SONT LES INFORMATIONS À CONNAÎTRE AVANT DE PRENDRE STRESAM, gélule ?

Si votre médecin vous a informé(e) d'une intolérance à certains sucres, contactez-le avant de prendre ce médicament.

Ne prenez jamais STRESAM 50 mg, gélule dans les cas suivants :

- état de choc,
- insuffisance hépatique sévère,
- insuffisance rénale sévère,
- myasthénie.

EN CAS DE DOUTE, IL EST INDISPENSABLE DE DEMANDER L'AVIS DE VOTRE MÉDECIN OU DE VOTRE PHARMACIEN.

Faites attention avec STRESAM 50 mg, gélule:

Mises en garde spéciales

En cas de réactions cutanées ou allergiques, ou de troubles graves du foie, le traitement par étifoxine devra être immédiatement interrompu.

Ce médicament contient du lactose. Son utilisation est déconseillée chez les patients présentant une intolérance au lactose (maladie héréditaire rare).

Précautions d'emploi

L'absorption simultanée de boissons alcoolisées est à déconseiller.

EN CAS DE DOUTE NE PAS HESITER A DEMANDER L'AVIS DE VOTRE MÉDECIN OU DE VOTRE PHARMACIEN.

Prise ou utilisation d'autres médicaments

Si vous prenez ou avez pris récemment un autre médicament, y compris un médicament obtenu sans ordonnance, parlez-en à votre médecin ou à votre pharmacien.

Grossesse et allaitement

Il est préférable de ne pas utiliser ce médicament pendant la grossesse. Si vous découvrez que vous êtes enceinte, consulter votre médecin, lui seul peut juger de la nécessité de poursuivre le traitement.

Demandez conseil à votre médecin ou à votre pharmacien avant de prendre tout médicament.

Conduite de véhicules et utilisation de machines

L'attention est attirée, notamment chez les conducteurs de véhicules et les utilisateurs de machines, sur les risques de somnolence liés à ce médicament.

Liste des excipients à effet notoire : lactose.

3. COMMENT PRENDRE STRESAM 50 mg, gélule ?

Posologie

La posologie est variable d'un sujet à l'autre. Elle ne dépend pas de la gravité des troubles mais des réactions de chacun. Seul le médecin peut la définir.

Mode d'administration

Voie orale.

Avaler les gélules avec un peu d'eau.

Magmine

Magnésium 300 mg
Vitamine B₆

SANS SUCRE ET SANS SEL

COMPOSITION

Un comprimé sans sucre et sans sel contient :

Oxyde de magnésium	1200 mg
Soit un apport en magnésium élément par comprimé de	300 mg
Vitamine B ₆	2 mg

PROPRIETES

Le magnésium est indispensable au bon fonctionnement du cœur, des nerfs, des muscles et des différentes phases du métabolisme de l'organisme.

MAGMINE à base de 300 mg de magnésium et de vitamine B₆, permet de couvrir les besoins quotidiens en magnésium dans certaines situations :

- Effort physique intense
- Crampes et tensions musculaires, fatigue physique
- Alimentation déséquilibrée, avec carence nutritionnelle chez les personnes âgées, chez l'adolescent et en cas de régime alimentaire pendant des cures d'amaigrissement
- Surmenage, activité intellectuelle intense
- Stress, lassitude, difficulté d'endormissement
- Croissance chez l'adolescent.

CONSEILS D'UTILISATION

- Prendre 1 comprimé par jour, à avaler en buvant un verre d'eau.

PRESENTATION

Boîte de 30 comprimés

Laboratoires JUVA SANTE

8, Rue Christophe Colomb
75008 - PARIS

Dr Saad SOULAMI
PROFESSEUR DE CARDIOLOGIE
356, Rue Mustafa El Mezani
Tél 05 22 22 18 84 / 05 22 22 61 33 6

Le 17 JUL 2019

Bilan Biologique

Nom/Prénom: Dr. H. Allaoui Rami

Age: _____

Sexe: H ☐ F ☐

☒ NFS

☒ VS

☒ Ionogramme sanguin

☒ GOT/GPT

☒ Urée sanguine

☒ Créatininémie

☒ Glycémie à jeûn

☐ protéinurie de 24H

☐ Microalbuminurie

☒ triglycérides

☒ Cholestérol Total

☒ HDL-Cholestérol

☒ LDL-Cholestérol

☐ Ag HBs

Autres: Ascaris

Bilan pré-nuptial

☐ Groupage + rhésus

☐ Sérologie

☐ Toxoplasmose

☐ Sérologie Syphilitique

☐ Sérologie Rubéole

Bilan Hormonal plasmatique

☐ Estradiol

☐ FSH

☐ LH

☐ Prolactine

☐ Progestérone

☐ Androgènes

Bilan Bactériologique

☐ ECBU

☐ Prélèvement vaginal

☐ Antibiogramme

Dr Saad SOULAMI
PROFESSEUR DE CARDIOLOGIE
356, Rue Mustafa El Mezani
Tél 05 22 22 18 84 / 05 22 22 61 33 6

CENTRE DE BIOLOGIE DE CASABLANCA
Dr. H. Allaoui Rami
394, Bd 26 Mars 1963
Tél. 05 22 27 43 55 - Fax. 05 22 27 49 13

Mr. DONALD LAM ALAOUT MY C
16-04-1988
[RECORD TO BE CBC]
19072175
PROG

CENTRE DE BIOLOGIE DE CASABLANCA

394, Boulevard Zerktouni – Résidence le Casablanca – Bourgogne – CASABLANCA
Tél : 0522 27 48 96 – Fax : 0522 27 49 13 – Patente : 35405458 – INP : 093001006
CNSS : 6369949 IF : 40110273 – ICE : 001699292000019

FACTURE N° : 190700578

Casablanca le 19-07-2019

Mr DAFRALLAH ALAOUI My Chafik

Date de l'examen : 19-07-2019

Récapitulatif des analyses

CN	Analyse	Val	Clefs
9105	Forfait traitement échantillon sanguin	E15	E
0100	Acide urique	B30	B
0106	Cholestérol total	B30	B
0110	Cholestérol HDL+ L D L	B80	B
0111	Créatinine	B30	B
0118	Glycémie	B30	B
0120	Ionogramme complet(Na, K, Cl, Prot, RA, Ca)	B160	B
0134	Triglycérides	B60	B
0135	Urée	B30	B
0146	Transaminases O (TGO)	B50	B
0147	Transaminases P (TGP)	B50	B
0163	TSH	B250	B
0216	Numération formule	B80	B
0223	VS	B30	B
0361	PSA	B300	B

Total des B : 1210

TOTAL DOSSIER : 1636.40 DH

Arrêtée la présente facture à la somme de : mille six cent trente-six dirhams quarante centimes.

CENTRE DE BIOLOGIE DE CASABLANCA
Dr. 
394, B. Zerktouni - Casablanca
Tél. 05 22 27 48 96 - Fax: 05 22 27 49 13



CENTRE DE BIOLOGIE DE CASABLANCA

مختبر التحليلات الطبية

Laboratoire de Biologie Médicale

BIOCHIMIE - HEMATOLOGIE - BACTERIOLOGIE - VIROLOGIE - IMMUNOLOGIE - PARASITOLOGIE - MYCOLOGIE - P.M.A.



د. هشام الوزاني التهامي

Dr. Hicham OUAZZANI TOUHAMI

Pharmacien Biologiste

Ancien interne et Attaché au C.H.U. de Montpellier
D.U. de Fertilité Humaine de la Faculté de Médecine
de Montpellier - D.U. d'Assurance Qualité de la Faculté
de Pharmacie Paris V



ACCREDITATION N° 8-4177
Portées disponibles
sur www.cofrac.fr

Seuls les résultats identifiés
par le symbole [AC] sont couverts
par l'accréditation

Dossier ouvert le : 19-07-2019

Prélevé le : 19-07-2019

Edité le : 19-07-2019

Mr DAFRALLAH ALAOUI My Chafik

Réf dossier: 19072175

DR Saad SOULAMI
356 RUE MOSTAFA EL MAANI
CASABLANCA

Page N° : 1 / 4

Valeurs références

Antériorités

HEMATOCYTOLOGIE

HEMOGRAMME (Sysmex XN 550)

Hématies [AC] :	5.13	M/mm3	(4.28-6.00)
Hémoglobine [AC] :	16.00	g/dL	(13.00-18.00)
Hématocrite [AC] :	44.2	%	(39.0-53.0)
VGM [AC] :	86.2	fL	(78.0-98.0)
CCMH [AC] :	36.2	g/dL	(31.0-36.5)
TCMH [AC] :	31.2	pg	(26.0-34.0)
Leucocytes [AC] :	6 590	/Mm3	(4 000-11 000)
Polynucléaires Neutrophiles :	69.6	%	
Soit:	4 587	/mm3	(1 400-7 700)
Polynucléaires Eosinophiles :	1.4	%	
Soit:	92	/mm3	(20-630)
Polynucléaires Basophiles :	0.5	%	
Soit:	33	/mm3	(0-110)
Lymphocytes :	21.4	%	
Soit:	1 410	/mm3	(1 000-4 800)
Monocytes :	7.1	%	
Soit:	468	/mm3	(180-1 000)
Plaquettes [AC] :	249 000	/Mm3	(150 000-400 000)

VITESSE DE SEDIMENTATION

VS 1ère heure	6	mm	(0-15)
VS 2ième heure	18	mm	(0-30)

NB : Valeurs de référence sont fonction de l'âge et du sexe :

H : Age/2

F : (Age+10)/2

Prélèvement à domicile sur rendez-vous

CENTRE DE BIOLOGIE DE CASABLANCA
Dr Hicham OUAZZANI TOUHAMI
BIOLOGIE MEDICALE
394, Rd. Zerkouni - Casablanca
Tél : 05 22 27 48 96 / 05 22 47 29 46 / 06 61 79 86 18 - Fax : 05 22 27 49 13



CENTRE DE BIOLOGIE DE CASABLANCA

مختبر التحليلات الطبية

Laboratoire de Biologie Médicale

BIOCHIMIE - HEMATOLOGIE - BACTERIOLOGIE - VIROLOGIE - IMMUNOLOGIE - PARASITOLOGIE - MYCOLOGIE - P.M.A.



د. هشام الوزاني التهامي

Dr. Hicham OUZZANI TOUHAMI

Pharmacien Biologiste

Ancien interne et Attaché au C.H.U. de Montpellier
D.U. de Fertilité Humaine de la Faculté de Médecine
de Montpellier - D.U. d'Assurance Qualité de la Faculté
de Pharmacie Paris V



ACCREDITATION N° 8-4177

Portées disponibles
sur www.cofrac.fr

Seuls les résultats identifiés
par le symbole [AC] sont couverts
par l'accréditation

Dossier : 19072175

Mr DAFRALLAH ALAOUI My
Chafik

Page N° : 2 / 4

Valeurs références

Antériorités

BIOCHIMIE SANGUINE GÉNÉRALE ET SPÉCIALISÉE

Glycémie à jeun [AC] (Dosage enzymatique)	1.08 g/L 5.99 mmol/L	(0.74–1.09) (4.11–6.05)
Urée [AC] (Dosage enzymatique)	0.26 g/L 4.3 mmol/L	(0.16–0.48) (2.7–8.0)
Créatinine [AC] (Dosage cinétique)	9.0 mg/L 79.7 µmol/L	(7.0–12.0) (62.0–106.2)
Débit de Filtration Glomérulaire (DFG) (Selon la Formule CKD EPI)	92 ml/min/1.73m ²	

Interprétation :

Stade*	DFG	Définition
1	≥ 90	MRC avec DFG normal ou augmenté
2	60–89	MRC avec DFG légèrement diminué
3A	45–59	Insuffisance rénale chronique modérée
3B	30–40	Insuffisance rénale chronique modérée
4	15–29	Insuffisance rénale chronique sévère
5	< 15	Insuffisance rénale chronique terminale

*avec marqueurs d'atteinte rénale : albuminurie, hématurie, leucocyturie, ou anomalies morphologiques ou histologiques, ou marqueurs de dysfonction tubulaire, persistant plus de 3 mois (deux ou trois examens consécutifs)

NB : L'équation CKD EPI est validée pour les personnes de moins de 75ans et avec un IMC < 30kg/m².

Acide Urique sanguin [AC] (Test colorimétrique enzymatique)	64 mg/L 381 µmol/L	(34–70) (202–417)
--	-----------------------	----------------------

Exploration d'une Anomalie Lipidique (EAL)

Aspect du sérum : Limpide

Cholestérol total (Dosage colorimétrique enzymatique)	1.87 g/l 4.82 mmol/L	(<2.00) (<5.16)
HDL–Cholestérol (Dosage colorimétrique enzymatique)	0.35 g/L 0.90 mmol/L	(>0.40) (>1.03)

Prélèvement à domicile sur rendez-vous

394, Bd. Zerkouni - Resd. Le Casablanca - Bourgogne - 20040 Casablanca Tél.: 05 22.27.48.96 / 05 22.47.29.46 / 06 61.79.86.18 - Fax : 05 22.27.49.13
E-mail : labocbc@gmail.com - Site web : www.laboratoirecbc.com - INP : 093001006 - Patente : 35405458 - C.N.S.S. : 6368949 - IF : 40110273 - ICE : 001699292000019

CENTRE DE BIOLOGIE DE CASABLANCA
Dr Hicham OUZZANI TOUHAMI
394, Bd. Zerkouni - Casablanca
Tél : 05 22 27 48 96 - Fax : 05 22 27 49 13



CENTRE DE BIOLOGIE DE CASABLANCA

مختبر التحليلات الطبية

Laboratoire de Biologie Médicale

BIOCHIMIE - HEMATOLOGIE - BACTERIOLOGIE - VIROLOGIE - IMMUNOLOGIE - PARASITOLOGIE - MYCOLOGIE - P.M.A.



د. هشام الوزاني التهامي

Dr. Hicham OUZZANI TOUHAMI

Pharmacien Biologiste

Ancien Interne et Attaché au C.H.U. de Montpellier
D.U. de Fertilité Humaine de la Faculté de Médecine
de Montpellier - D.U. d'Assurance Qualité de la Faculté
de Pharmacie Paris V



ACCREDITATION N° 8-4177
Portées disponibles
sur www.cofrac.fr

Seuls les résultats identifiés
par le symbole [AC] sont couverts
par l'accréditation

Dossier : 19072175

Mr DAFRALLAH ALAOUI My
Chafik

Page N° : 3 / 4

LDL-Cholestérol

(calculé selon la formule de Friedwald)

1.18 g/L
3.04 mmol/L

Valeur cible du LDL est fonction du
risque cardiovasculaire (RCV/Table
SCORE) (HAS 2017):

Risque faible:	LDL <1.9
Risque modéré(ex : diabète) :	LDL <1.3
Risque élevé (ex : HTA):	LDL <1.0
Risque très élevé (ex : prévention secondaire):	LDL <0.7

Triglycérides

(Dosage enzymatique)
Résultat contrôlé

1.69 g/L (<1.50)
1.91 mmol/L (<1.70)

IONOGRAMME COMPLET

Sodium (Na)

(Electrode sélective d'ions diluée (indirecte))

138.0 mmol/L (136.0-145.0)

Potassium (K)

(Electrode sélective d'ions diluée (indirecte))

4.48 mmol/L (3.40-4.50)

Chlore (Cl)

(Electrode sélective d'ions diluée (indirecte))

102 mmol/L (98-107)

Bicarbonates

(Dosage enzymatique)

28 mmol/L (22-29)

Protéines totales

(Dosage colorimétrique)

70 g/L (64-83)

Calcium

(O-CPC)

91 mg/L (88-102)
2.28 mmol/L (2.20-2.55)

Transaminases SGOT /ASAT [AC]

(Dosage enzymatique)

23 UI/L (<40)

Prélèvement à domicile sur rendez-vous

CENTRE DE BIOLOGIE DE CASABLANCA
Dr. Hicham OUZZANI TOUHAMI
Biologiste
Dr. Ouazzani
Tél. 05 22 27 48 96 - Fax: 05 22 27 49 13



CENTRE DE BIOLOGIE DE CASABLANCA

مختبر التحليلات الطبية

Laboratoire de Biologie Médicale

BIOCHIMIE - HEMATOLOGIE - BACTERIOLOGIE - VIROLOGIE - IMMUNOLOGIE - PARASITOLOGIE - MYCOLOGIE - P.M.A.



د. هشام الوزاني التهامي

Dr. Hicham OUAZZANI TOUHAMI

Pharmacien Biologiste

Ancien Interne et Attaché au C.H.U. de Montpellier
D.U. de Fertilité Humaine de la Faculté de Médecine
de Montpellier - D.U. d'Assurance Qualité de la Faculté
de Pharmacie Paris V



ACCREDITATION N° 8-4177
Portées disponibles
sur www.cofrac.fr

Seuls les résultats identifiés
par le symbole [AC] sont couverts
par l'accréditation

Dossier : 19072175

Mr DAFRALLAH ALAOUI My
Chafik

Page N° : 4 / 4

	Valeurs références	Antériorités
Transaminases ALAT(GPT) [AC] (Dosage enzymatique)	39 UI/L	(<41)

BILAN ENDOCRINIEN

Echantillon sérique

TSHus
(Technique chimiluminescence)

3.220 μ UI/mL (0.270-4.200)

Valeurs de référence chez la femme enceinte :

1er Trimestre 0,1 à 2,5

2ème Trimestre 0,2 à 3

3ème Trimestre 0,3 à 3

Endocrinesociety/JCEM2012,ATA2011;ETA2014

MARQUEURS

Echantillon sérique

PSA total
(Technique chimiluminescence)

0.549 ng/mL (0.000-4.000)

Prélèvement à domicile sur rendez-vous

394, Bd. Zerktouni - Resd. Le Casablanca - Bourgogne - 20040 Casablanca Tél.: 05 22.27.48.96 / 05 22.47.29.46 / 06 61179.86.18 - Fax : 05 22.27.49.13
E-mail : labocbc@gmail.com - Site web : www.laboratoirecbc.com - INP : 093001006 - Patente : 35405458 - C.N.S.S. : 6368949 - IF: 40110273 - ICE: 001699292000019

CENTRE DE BIOLOGIE DE CASABLANCA
Dr. Hicham OUAZZANI TOUHAMI
Dr. Ouazzani
394, Bd. Zerktouni - Casablanca
Tél : 05 22 27 48 96 - Fax : 05 22 27 49 13

DAFRAALLAH ALAOU, MOULAY CHAFIK
ID:

0yr
Unknown

Comment:

17-Jul-2019 18:09:43

Vent rate: 73 BPM
PR int: 137 ms
QRS dur: 142 ms
QT/QTc: 397 / 423 ms
P-R-T axes: 57 30 42

RYTHME SINUSAL
AXE QRS INDETERMINE
BLOC DE BRANCHE DROIT COMPLET
ECG ANORMAL

Revu par _____

DR SAAD SOULAMI
Professeur de Cardiologie
356 Rue Hassan El Maani
Tél: 00 212 5 22 11 11 11
CASA

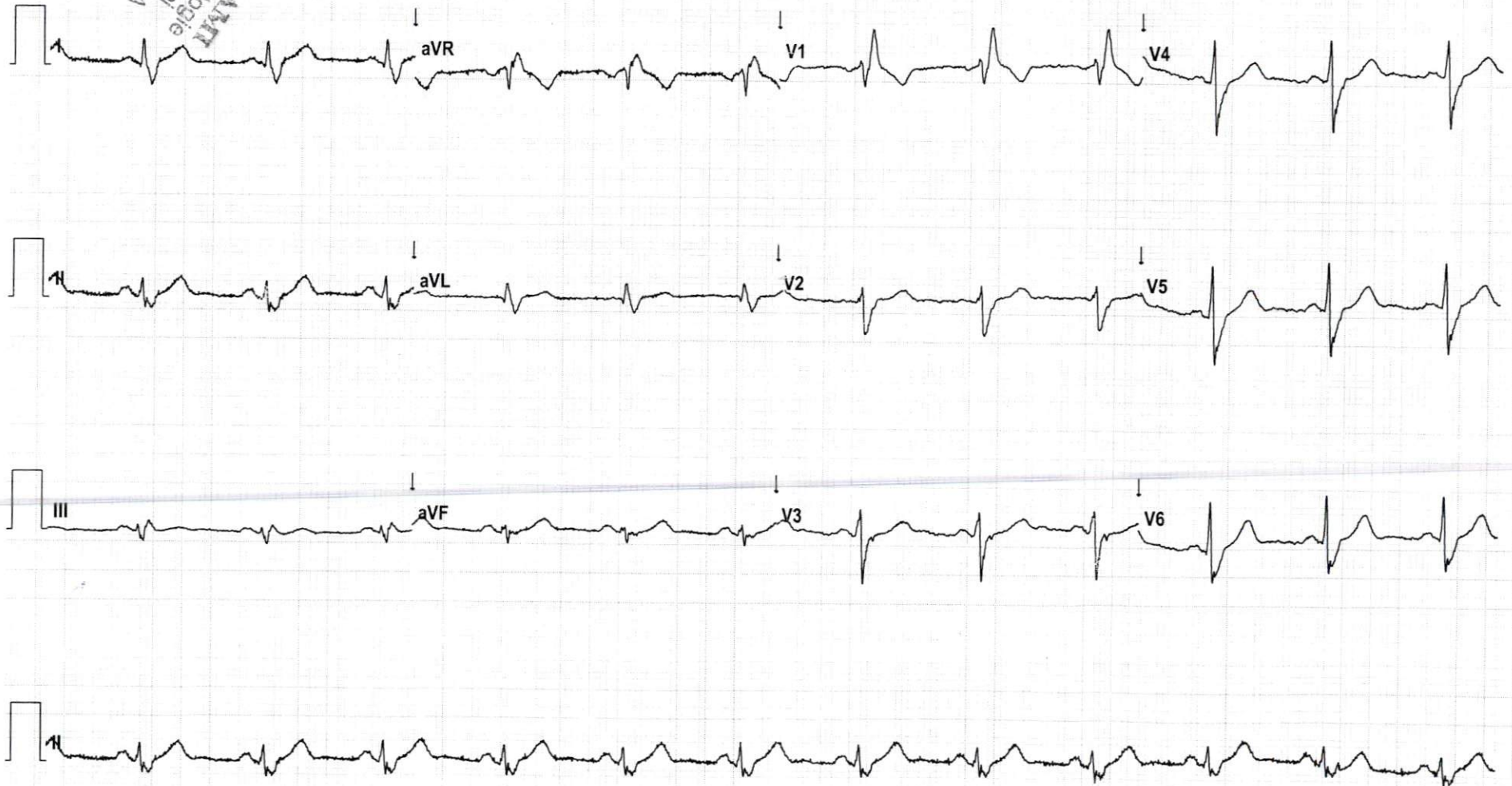

Site Zero

Site # 0 Cart # 0 ELI Link 4.11.6.0 Sequence # 33414 25mm/s 10mm/mV 0.05-300 Hz