

## INFORMATIONS IMPORTANTES A LIRE POUR LES REMBOURSEMENTS ET EVITER LES REJETS

153.30

CONTIFLO<sup>®</sup> OD

30 tablettes  
à libération prolongée  
Voie orale  
0.4 mg

LOT: 054  
PER: FEV 2021  
PPV: 99 DH 00

Le cadre réservé au médecin doit être dûment renseigné par le praticien lui-même notamment la nature de la maladie.  
Le cadre réservé à l'adhérent (e) doit être renseigné par le patient.  
Toute hospitalisation médicale, chirurgicale, soins dentaires spéciaux, prothèse dentaire, prothèses auditives ou orthopédiques ainsi que les causes et circonstances de l'accident est à joindre à la feuille de soins.  
Les analyses ou du compte rendu (sous pli confidentiel) doivent être jointes à la demande de remboursement.  
Pour les médicaments sans vignettes une facture de la pharmacie doit être jointe.

### Optique :

- L'ordonnance du médecin prescripteur et la facture de l'opticien sont à joindre à la feuille de soins.

### Rééducation :

- L'entente préalable renseignée par le médecin prescripteur est exigée avant le début des séances de rééducations.
- Pour le remboursement, la facture et le calendrier des séances effectuées sont à joindre à la feuille de soins.

### Dentaire :

- En cas de prothèses ou de traitement canalaires, l'accord préalable renseigné sur la feuille de soins est obligatoire avant le début de traitement.
- La facture doit être jointe à la feuille de soins pour toute demande de remboursement.
- La radio-après soins est obligatoire en cas de prothèses ou de traitement canalaires.

### Maladie et Affection Longue Durée ALD et ALC :

- La déclaration de maladie chronique doit être renseignée par le médecin prescripteur et renouvelée tous les 6 mois.

### Adresses Mails utiles

- Réclamation : contact@mupras.com
- Prise en charge : pec@mupras.com
- Adhésion et changement de statut : adhesion@mupras.com

La MUPRAS garantit le respect de la loi n° 09-08 relative à la protection des personnes physiques à l'égard du traitement des données à caractère personnel.

**MUPRAS** : Centre Allal Ben Abdellah - 6ème Etage Angle Rue Mohamed Fakir et Rue Allal Ben Abdellah - Quartier de l'Horloge Casablanca 20000 - Tél. : 05 22 20 45 45 (LG) - Fax : 05 22 22 78 18 - www.mupras.com



**MUPRAS**  
Mutuelle de Prévoyance  
& d'Actions Sociales  
de Royal Air Maroc

## Déclaration de Maladie

N° W19-445699

☐ Maladie

☐ Dentaire

☐ Optique

☐ Autres

Cadre réservé à l'adhérent (e)

Matricule : 4699 Société : RAM  
☐ Actif ☒ Pensionné(e) ☐ Autre :  
 Nom & Prénom : MABROUR MOHAMED  
 Date de naissance : 10/01/1950  
 Adresse : Email = mmabrou@gmail.com  
 Tél. : 0661326392 Total des frais engagés : 9162,00 DH Dhs

Cadre réservé au Médecin

Cachet du médecin :

Professeur M. M. Mohamed  
Chirurgien Urologue  
76, Bd. Abdelmoumen - Casablanca  
Tél: 0522 25 36 36 - Fax: 0522 25 36 30

Date de consultation : 30/08/2019  
 Nom et prénom du malade : MABROUR MOHAMED Age :  
 Lien de parenté : ☒ Lui-même ☐ Conjoint ☐ Enfant  
 Nature de la maladie :  
 En cas d'accident préciser les causes et circonstances :

Dans le cas où la maladie aurait un caractère confidentiel, communiquer les renseignements sous pli confidentiel à l'attention du médecin conseil de la Mutuelle.

J'atteste sur l'honneur l'exactitude des renseignements portés sur la présente déclaration. Je déclare avoir pris connaissance de la clause relative à la protection des données personnelles.

Fait à : Casablanca Le : 03/09/2019

Signature de l'adhérent(e) :

*(Signature)*



# RELEVÉ DES FRAIS ET HONORAIRES

Dates des Actes	Natures des Actes	Nombre et Coefficient	Montant détaillé des Honoraires	Cachet et signature du Médecin attestant le Paiement des Actes
30 Aout 2019		3	300DH	INP : Professeur L. El. Abdelmoumen Chirurgien Urologue 76, Bd. Abdelmoumen - Casablanca Tél: 05222253836 Fax: 05222253837

## EXECUTION DES ORDONNANCES

Cachet du Pharmacien ou du Fournisseur	Date	Montant de la Facture
PHARMACIE NAGUIB Dr. NAGUIB Nadia 84, Bd. Oued Bouira - Oulfa Casablanca Tél: 0522892827	300819	362,00

## ANALYSES - RADIOGRAPHIES

Cachet et signature du Laboratoire et du Radiologue	Date	Désignation des Coefficients	Montant des Honoraires
#500DH	30 Aout 2019	23435	Professeur L. El. Abdelmoumen Chirurgien Urologue 76, Bd. Abdelmoumen - Casablanca Tél: 05222253836 Fax: 05222253837

## AUXILIAIRES MEDICAUX

Cachet et signature du Particien	Date des Soins	Nombre				Montant détaillé des Honoraires
		AM	PC	IM	IV	

## VOLET ADHERENT

\* Il est entendu que le règlement est conditionné par la fourniture de tous les justificatifs exigés par la Mutuelle.

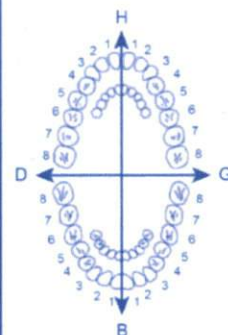

## O.D.F PROTHESES DENTAIRES

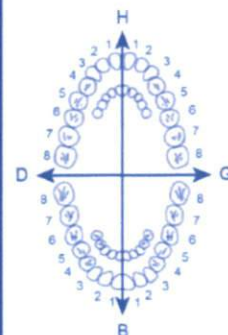

## DETERMINATION DU COEFFICIENT MASTICATOIRE

H	
25533412	21433552
00000000	00000000
D	G
00000000	00000000
35533411	11433553
B	

(Création, remont, adjonction)  
Fonctionnel, Thérapeutique, nécessaire à la profession

COEFFICIENT DES TRAVAUX

MONTANTS DES SOINS

DEBUT D'EXECUTION

FIN D'EXECUTION

COEFFICIENT DES TRAVAUX

MONTANTS DES SOINS

DATE DU DEVIS

DATE DE L'EXECUTION

VISA ET CACHET DU PRATICIEN ATTESTANT LE DEVIS

VISA ET CACHET DU PRATICIEN ATTESTANT L'EXECUTION

# Centre d'exploration Urologique

Endo-urologie - onco-urologie - Coélio-chirurgie - Pelvi-périnéologie

Pr. ELMRINI Mohammed

Chirurgien Urologue

Membre de la Société Internationale d'Urologie

D.r EL MRINI Mohamed

Chirurgien Urologue

Ancien Interne des Hôpitaux de Paris

PHARMACIE NAGUIB  
Dr. NAGUIB Mohamed  
334, Bd. Oued Djaoua - Oulfa  
Casablanca - Tél: 05 22 89 28 27

Casablanca, le.....

30 AOÛT 2019

à monsieur Elmrini

109,70

Couffano v, luy

(S.V.)

153,30

1/2 de luy x luy

PERMIXION luy

(S.V.)

99,00

2/3 de luy x luy

OROXIME 200

(S.V.)

362,00

1/4 x 2/3 x luy

~~1/4 x 2/3 x luy~~

Professeur ELMRINI Mohamed  
Chirurgien Urologue  
767, Bd. Abdelmoumen - Casablanca  
Tél: 05 22 25 36 36 - Fax: 05 22 25 36 36

76, Bd Abdelmoumen, Res. Koutoubia. 3ème étage - Casablanca

E-mail : melmrini@hotmail.com

Tél: 05 22 25 36 36 - Fax: 05 22 25 88 80

E-mail : elmrini\_mohamed@hotmail.fr

GSM : 06 61 16 33 03

334, Bd. Oued Djaoua - Oulfa  
Casablanca - Tél: 05 22 89 28 27

Gsm : 06 61 07 35 76



# Centre d'exploration Urologique

Endo-urologie - onco-urologie - Coeliochirurgie - Pelvi-périnéologie

Pr. ELMRINI Mohammed

Chirurgien Urologue

Membre de la Société Internationale d'Urologie



D.r EL MRINI Mohamed

Chirurgien Urologue

Ancien Interne des Hôpitaux de Paris

30/08/2019

Casablanca, le.....

## NOTE D'HONORAIRE

Nom: Mr **MABROUR**

Prénom: **MOHAMED**

Date: 30/08/2019

1. Consultation

C<sub>3</sub> = 300dhs

2. Echographie rénale et vesico-prostatique

Z<sub>35+35/2</sub> = 500dhs

TOTAL = 800.00dhs

(Montant total s'élevant à huit cent dhs)

**AVEC REMERCEMENTS**

Professeur EL MRINI Mohamed  
Chirurgien Urologue  
76, Bd. Abdelmoumen - Casablanca  
Tél: 0522 25 36 36 - 0522 25 88 80

**Professeur EL MRINI M**  
**Chirurgien Urologue**

*Membre de la Société Internationale d'Urologie*

الدكتور المريني محمد  
أستاذ في جراحة الكلي والمسالك البولية  
عضو الجمعية العالمية لجراحة  
الكلي والمسالك البولية

Casablanca, le .....

**30/08/2019**

**COMPTE RENDU D'ECHOGRAPHIE RENALE ET  
VESICO-PROSTATIQUE**

**Nom du patient : MR MABROUR MOHAMED**

**Examen pratiqué le : 30/08/2019**

**Indication : Prostatisme chronique .**

- \* Le foie : de taille et d'échostructure normale.
- \* Le rein droit : de taille normale et d'échostructure normale, sans dilatation des voies excrétrices.
- \* Le rein gauche : de taille normale et d'échostructure normale, sans dilatation des voies excrétrices.
- \* La vessie : bien remplie, vide d'échos, à paroi irrégulière témoignant une vessie de lutte.
- \* La prostate : régulière, d'échostructure homogène, évaluée à 87g.
- \* Résidu post- mictionnel de moyenne abondance.

Professeur EL MRINI Mohamed  
Chirurgien Urologue  
76, Bd. Abdelmoumen - Casablanca  
Tél: 0522 25 36 36 - Fax: 05 22 25 88 80





Image 1

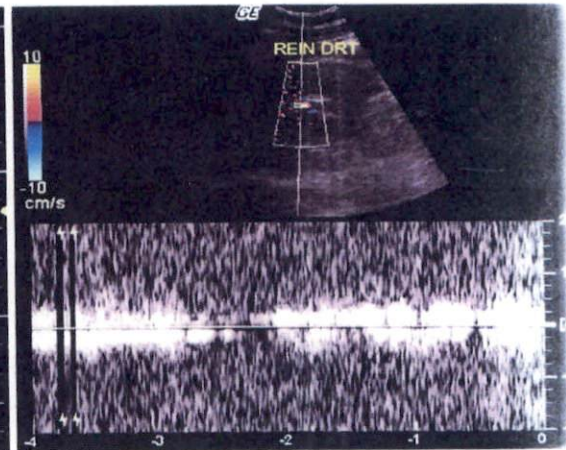

Image 2



Image 3

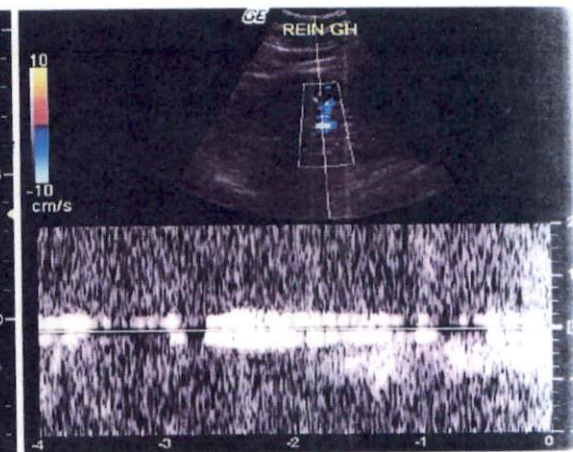

Image 4

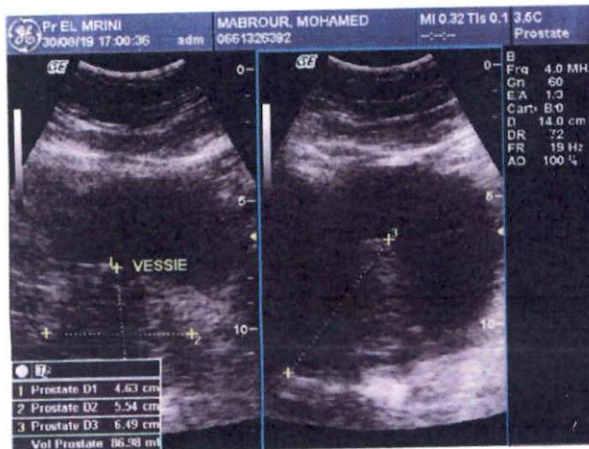

Image 5

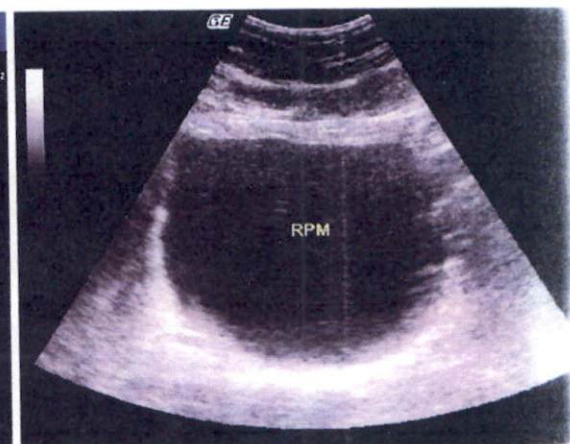

Image 6