

RECOMMANDATIONS IMPORTANTES A LIRE POUR ACTIVER LES REMBOURSEMENTS ET EVITER LES REJETS

Conditions générales :

Le cadre réservé à l'adhérent doit être dûment renseigné.
Le cadre réservé au médecin doit être renseigné par le praticien lui-même notamment la nature de la maladie.
La validité de la feuille de soins est limitée à 3 mois à compter de la première consultation.
L'entente préalable est exigée pour toute hospitalisation médicale, chirurgicale, soins dentaires spéciaux, extractions multiples, parodontie orthodontie, prothèses dentaires, prothèses auditives ou orthopédiques ainsi que pour tous les actes effectués en série.
En cas d'accident, une déclaration précisant les causes et circonstances de l'accident est à joindre à la feuille de soins.

Pharmacie :

Les vignettes des médicaments doivent être obligatoirement jointes aux ordonnances.
Pour les médicaments sans vignettes une facture de la pharmacie doit être jointe.

Pathologie et Biologie :

La facture ainsi qu'une copie des résultats des analyses ou du compte rendu (sous pli confidentiel) doivent être jointes à l'ordonnance médicale pour toute demande de remboursement.
Un pli confidentiel du médecin prescripteur des analyses ou radios peut être demandé par le médecin conseil de la mutuelle.

Optique :

L'ordonnance du médecin prescripteur et la facture de l'opticien sont à joindre à la feuille de soins.

Educations :

L'entente préalable renseignée par le médecin prescripteur est exigée avant le début des séances de rééducations.

Pour le remboursement, la facture et le calendrier des séances effectuées sont à joindre à la feuille de soins.

Prothèse :

En cas de prothèses ou de traitement canalaires, l'accord préalable renseigné sur la feuille de soins est obligatoire avant le début de traitement.

La facture doit être jointe à la feuille de soins pour toute demande de remboursement.

La radio-après soins est obligatoire en cas de prothèses ou de traitement canalaires.

Maladie et Affection Longue Durée ALD et ALC :

La déclaration de maladie chronique doit être renseignée par le médecin prescripteur et renouvelée tous les 6 mois.

Adresses Mails utiles

Réclamation : contact@mupras.com
Prise en charge : pec@mupras.com
Adhésion et changement de statut : adhesion@mupras.com

MUPRAS garantit le respect de la loi n° 09-08 relative à la protection des personnes physiques à l'égard du traitement des données à caractère personnel.

MUPRAS : Centre Allal Ben Abdellah - 6ème Etage Angle Rue Mohamed Fakir et Rue Allal Ben Abdellah - Quartier de l'Horloge
Casablanca 20000 - Tél. : 05 22 20 45 45 (LG) - Fax : 05 22 22 78 18 - www.mupras.com



Déclaration de Maladie

N° P19- 0045743

☒ Maladie ☐ Dentaire ☐ Optique ☐ Autres

Cadre réservé à l'adhérent (e)

Matricule : 2464 Société : ROYAL AIR MAROC
☐ Actif ☒ Pensionné(e) ☐ Autre :
Nom & Prénom : DRISSI CHORFI Abdallah
Date de naissance : 1949
Adresse : Rue 52 maison n° 15 IFRIQUIA - CASA
Tél. : 0664896489 Total des frais engagés : 2872,80 DH Dhs

Cadre réservé au Médecin

Cachet du médecin :
Dr. MOHABBAN GHIBLANE
SPECIALISTE
MEDECINE INTERNE
112, Rue Ibn Batouta - Casablanca
Tél. : 22 26 53 29
Date de consultation : 08/09/2019
Nom et prénom du malade : MAHMOUD CHORFI LAIDOUH
Lien de parenté : ☐ Lui-même ☐ Conjoint ☒ Enfant
Nature de la maladie : Hypertension - 147/90
En cas d'accident préciser les causes et circonstances :
Dans le cas où la maladie aurait un caractère confidentiel, communiquer les renseignements sous pli confidentiel à l'attention du médecin conseil de la Mutuelle.

J'atteste sur l'honneur l'exactitude des renseignements portés sur la présente déclaration. Je déclare avoir pris connaissance de la clause relative à la protection des données personnelles.

Fait à : CASABLANCA Le : 14/10/2019
Signature de l'adhérent(e) :

15 OCT. 2019

ACCUEIL

RELEVÉ DES FRAIS ET HONORAIRES

Dates des Actes	Natures des Actes	Nombre et Coefficient	Montant détaillé des Honoraires	Cachet et signature du Médecin attestant le Paiement des Actes
28/09/19		a	300 Md	DR. MOHAMMED OUBELAL SPECIALISTE MEDECINE INTERNE 112, Rue Ibn Berouja - Casablanca Tél: 022 26 52 29

EXECUTION DES ORDONNANCES

Cachet du Pharmacien ou du Fournisseur	Date	Montant de la Facture
PHARMACIE DE LA FRATERNITE Mme. MGHABDI R RAJA 8, Bd Abdellah Serhaji Hay Jawad Casablanca Tél: 05 22 291 330	28/03/19	382 80

ANALYSES - RADIOGRAPHIES

Cachet et signature du Laboratoire et du Radiologue	Date	Désignation des Coefficients	Montant des Honoraires
DR. MOHAMMED OUBELAL SPECIALISTE MEDECINE INTERNE 112, Rue Ibn Berouja - Casablanca Tél: 022 26 52 29	28/09/19	B630	890,00 DH
DR. MOHAMMED OUBELAL SPECIALISTE MEDECINE INTERNE 112, Rue Ibn Berouja - Casablanca Tél: 022 26 52 29	07/10/19	234	1300

AUXILIAIRES MEDICAUX

Cachet et signature du Praticien	Date des Soins	Nombre				Montant détaillé des Honoraires
		AM	PC	IM	IV	

RELEVÉ DES FRAIS ET HONORAIRES

Le praticien est prié de préciser la dent traitée, l'acte pratiqué en indiquant la nature des soins.

Important :

Veuillez joindre les radiographies en cas de prothèses ou de traitement canaux, ainsi que le bilan de

SOINS DENTAIRES	Dents Traitées	Nature des Soins	Coefficient														
				Coefficient DES TRAVAUX													
				MONTANTS DES SOINS													
				DEBUT D'EXECUTION													
				FIN D'EXECUTION													
O.D.F PROTHESES DENTAIRES	DETERMINATION DU COEFFICIENT MASTICATOIRE																
	<table border="1"> <tr> <td colspan="2">H</td> </tr> <tr> <td>25533412</td> <td>21433552</td> </tr> <tr> <td>00000000</td> <td>00000000</td> </tr> <tr> <td>D</td> <td>G</td> </tr> <tr> <td>00000000</td> <td>00000000</td> </tr> <tr> <td>35533411</td> <td>11433553</td> </tr> <tr> <td colspan="2">B</td> </tr> </table>		H		25533412	21433552	00000000	00000000	D	G	00000000	00000000	35533411	11433553	B		Coefficient DES TRAVAUX
	H																
	25533412	21433552															
	00000000	00000000															
	D	G															
	00000000	00000000															
	35533411	11433553															
	B																
	[Création, remont, adjonction] Fonctionnel, Thérapeutique, nécessaire à la profession		MONTANTS DES SOINS														
			DATE DU DEVIS														
		DATE DE L'EXECUTION															

VISA ET CACHET DU PRATICIEN ATTESTANT LE DEVIS

VISA ET CACHET DU PRATICIEN ATTESTANT L'EX

Dr. MGHABBAR Ghizlane

SPÉCIALISTE EN MEDECINE INTERNE

Médecin Expert Assermenté près les Tribunaux

Maladies - Viscérales Multiples - Maladies de Système

Gastro - Entérologie - Endocrinologie - Diabétologie

Nutrition - Maladies des Articulations - Hématologie

Gérontologie - Cancérologie

الدكتورة امغبر غزلان

إختصاصية في الطب الباطني

طبيبة محلفة لدى المحاكم

الأمراض العضوية المتعددة - الأمراض النظامية

أمراض الغدد والسكري - أمراض الجهاز

الهضمي والتغذية - أمراض المفاصل - أمراض الدم

أمراض الشيخوخة - السرطان

Casablanca, le 08/09/2019 الدار البيضاء

Dr. MGHABBAR GHIZLANE

20.40

6.80 x 3

20.40

Uy f.

33 2.40

83.10 x 4
Uy f.

1 en mm

30.00

30.00

113 3 md

382.80

Dr. MGHABBAR GHIZLANE
SPÉCIALISTE
MÉDECINE INTERNE
112, Rue Ibn Batouta - Casablanca
Tél.: 022 26 52 29

PHARMACIE DE LA FRATERNITÉ
Mme. MGHABBAR GHIZLANE
88, Bd. Abdellah Serhaji Hay Javaher
Casablanca
Tél: 05 22 29 1 330

الدكتورة امخير غزالي

إختصاصية فى الطب الباطنى

طبيبة محلقة لدى المحاكم

الأمراض العضوية المتعددة - الأمراض النظامية

أمراض الغدد والسكري - أمراض الجهاز

الهضمي والتغذية - أمراض المفاصل - أمراض

الدم - أمراض الشيخوخة - السرطان

Casablanca, le : 28/5/2019 : الد البيضاء، في :

pa sangh chonti card
 choti choti Tol + Tigl
 Colu allu
 mu' in allu
 C P K
 TSM belu
 Tausu
 mu' in allu

M. MOHABBAD GHIZELINE
SPECIALISTE
MEDICINE INTERNE
112, Rue Ibn Batouta - Casablanca
Tél. : 022 26 52 29

Dr. MGHABBAR Ghizlane

SPÉCIALISTE EN MEDECINE INTERNE

Médecin Expert Assermenté près les Tribunaux
Maladies - Viscérales Multiples - Maladies de Système
Gastro - Entérologie - Endocrinologie - Diabétologie
Nutrition - Maladies des Articulations - Hématologie
Gérontologie - Cancérologie

الدكتورة امغبر غزلان

إختصاصية في الطب الباطني
طبيبة محلفة لدى المحاكم
الأمراض العضوية المتعددة - الأمراض النظامية
أمراض الغدد والسكري - أمراض الجهاز
الهضمي والتغذية - أمراض المفاصل - أمراض الدم
أمراض الشيخوخة - السرطان

Casablanca, le 28 / 07 / 2019 في الدار البيضاء،

la Drissi Choufi Laidia

- Echographie Myo
- Mammographie

Dr. MGHABBAR GHIZLANE
SPECIALISTE
MEDECINE INTERNE
112, Rue Ibn Batouta - Casablanca
Tél. : 022 26 52 29





Mme Drissi Oukfi CAIDA
- 59 ans.

07/10/2019

- Hypothyroïdie /
lévothyrox 120/4.

**Echographie thyroïdienne
(Schéma)**

- TSH: 1/11

- ATCD: 0
(Tum. bénigne
cérébrale ?)

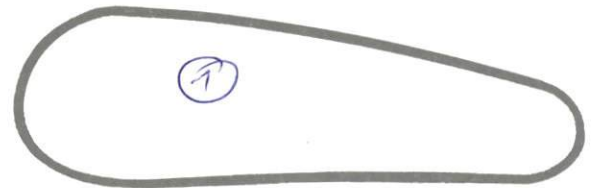
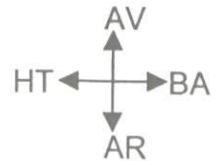
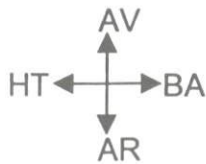
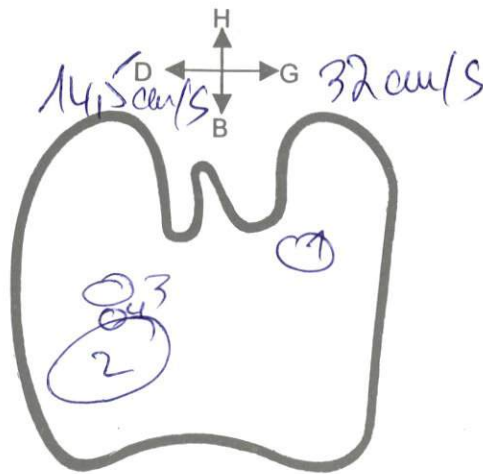

Lobe droit

Lobe gauche

$h = 57,5 \text{ mm}$

$l = 16,5$

$ep = 17$

$vol = 8,5 \text{ ml}$

$h = 45 \text{ mm}$

$l = 16,5$

$ep = 15,5$

$vol = 6 \text{ ml}$

$\pm : ep = 2,5 \text{ mm}$

Dr Chakib BENNANI-SMIREs | Dr Hassan ZEGHARI | Dr Mohamed HAMDOUCH
 Dr Abdelaziz ZOUAOUI | Dr Fatiha DADI-BENMOUSSA | Dr Nazha LAHLOU

CASABLANCA , LE 08/10/2019

FACTURE

N° Admission : 19014877 N° Facture : 19014669 Date facturation : 07/10/2019

Nom et prénom du patient : LAIDIA DRISSI CHORFI

Convention : PAYANT

PRESTATIONS	Nombre	Prix unitaire	Montant
ECHO THYROIDIENNE	1.00	500.00	500.00
MAMMOGRAPHIE BILATERALE	1.00	800.00	800.00
		Sous-Total	1 300.00

Arrêtée la présente facture à la somme de :

Mille trois cents dirhams **Total : 1 300.00**

Immatriculation :

N° prise en charge :

Notre compte bancaire :



LABORATOIRE TAZI D'ANALYSES MEDICALES

78, Rue d'Alger - CASABLANCA

Tél. : 0522 27 28 08 - 27 53 88 - 27 52 39 . Fax : 0522 29 64 86

I.F 40 30 32 50

ICE 001656516000089 INPE: 093001246



T P : 35 504 101 - CNSS : 1121946 - R.C. : 187112 01

Casablanca le 28 septembre 2019

Madame DRISSI CHORFI LAIDIA

FACTURE N° 300370

Analyses :

Chimie : Urée -----	B	30	
Chimie : Glycémie (à jeûn) -----	B	30	
Chimie : Cholestérol total -----	B	30	
Chimie : Triglycérides -----	B	60	
Chimie : Créatinine -----	B	30	
Chimie : Transaminases -----	B	100	
Chimie : CPK (Créatine phosphokinase) -----	B	100	
Hormono : Thyreostimuline (TSH us) -----	B	250	Total : B 630

Prélèvements :

Sang-----	Pc	1,5
-----------	----	-----

TOTAL DOSSIER

890,00 DH

Arrêtée la présente facture à la somme de :
Huit Cent Quatre vingt Dix Dirhams

LABORATOIRE TAZI
BIOLISTE
TAZI Mohamed
78 Rue d'Alger - CASABLANCA
Tél: 05 27 28 08 - 27 53 88 - 27 52 39
Fax: 05 29 64 86



TAZI MOHAMED

مختبر التازي للتحليلات الطبية

LABORATOIRE TAZI D'ANALYSES MEDICALES

NF EN ISO 9001:2008

ASCI

CERTIFICAT MA-2015-XIV

QUALITÉM

www.asci-qualitem.fr

TAZI KARIM

PHARMACIENS BIOLOGISTES - DIPLOMES D'ETUDES SPECIALES DE BIOCHIMIE, IMMUNOLOGIE,
HEMATOLOGIE, BACTERIOLOGIE ET VIROLOGIE

Docteur GHIZLANE MGHABBAR

112, Rue Ibn Batouta

Boulevard Lalla Yacout

CASABLANCA

Examen du 28/09/19 - Edité le 28/09/19

Madame DRISSI CHORFI LAIDIA

Réf. : 19I1537

Page : 2/2

ANALYSES

RESULTATS

UNITES

NORMALES

ANTECEDENTS

TRANSAMINASES OT -----

17 UI/l

< 35

24

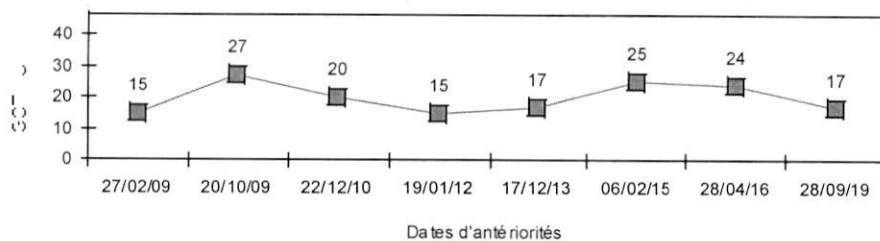

TRANSAMINASES PT -----

13 UI/l

< 35

17

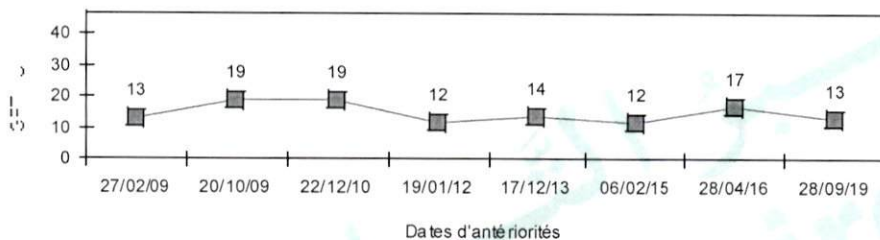

CREATINE PHOSPHOKINASE (C P K) -----

100 UI/l

24 - 173

HORMONOLOGIE (CHIMILUMINESCENCE COBAS 6000)

T S H Ultra - sensible -----

3,630 μ UI/ml

0,27 - 4,21

3,050

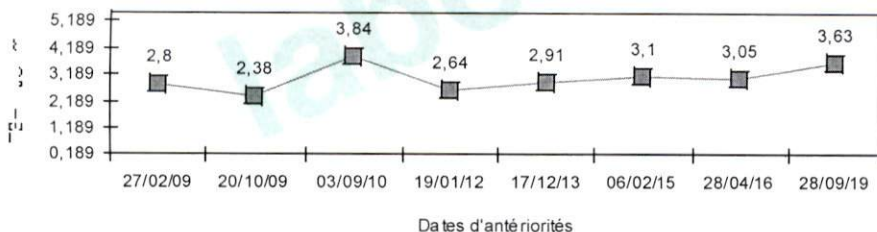



TAZI MOHAMED

مختبر التازي للتحليلات الطبية

LABORATOIRE TAZI D'ANALYSES MEDICALES

NF EN ISO 9001:2008

ASCI

CERTIFICAT MA-2015-XIV

QUALITÉM

www.ascii-qualitem.fr

TAZI KARIM

PHARMACIENS BIOLOGISTES - DIPLOMES D'ETUDES SPECIALES DE BIOCHIMIE, IMMUNOLOGIE,
HEMATOLOGIE, BACTERIOLOGIE ET VIROLOGIE

Docteur GHIZLANE MGHABBAR

112, Rue Ibn Batouta

Boulevard Lalla Yacout

CASABLANCA

Examen du 28/09/19 - Edité le 28/09/19

Madame DRISSI CHORFI LAIDIA

Réf. : 1911537

Page : 1/2

ANALYSES

RESULTATS

UNITES

NORMALES

ANTECEDENTS

BIOCHIMIE (AUTOMATE ROCHE COBAS 6000)

UREE -----	0,24	g/l			28/04/2016
	ou	4,00	mmol/l	0,15 - 0,45	0,26
GLYCEMIE A JEUN -----	0,92	g/l			
	ou	5,10	mmol/l	0,70 - 1,10	0,88

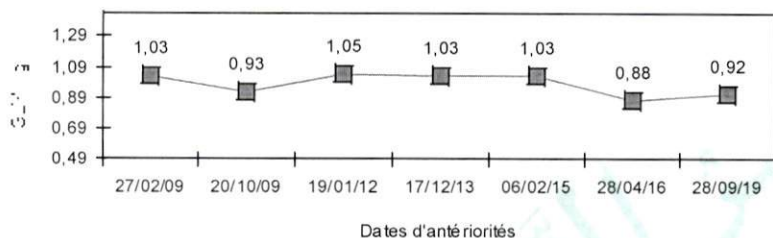

CHOLESTEROL TOTAL -----	1,74	g/l			
	ou	4,48	mmol/l	1,5 - 2	1,68

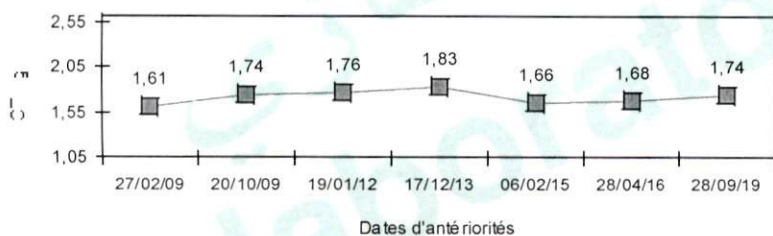

TRIGLYCERIDES -----	0,98	g/l			
	ou	1,12	mmol/l	0,35 - 1,35	0,93

CREATININE -----	6	mg/l			
	ou	53	μmol/l	6 - 12	6

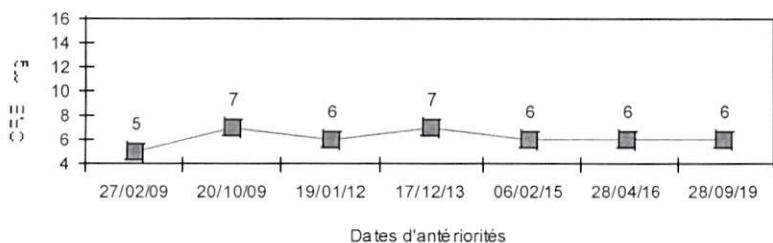



Dr Chakib BENNANI-SMIREN | Dr Hassan ZEGHARI | Dr Mohamed HAMDouch
Dr Abdelaziz ZOUAOU | Dr Fatiha DADI-BENMOUSSA | Dr Nazha LAHLOU

Casablanca, le 07 Octobre 2019

DR MGHABBAR BENNIS GHIZLANE

MME. DRISSI CHORFI LAIDIA

COMPTE RENDU

ECHOGRAPHIE CERVICALE

Indication :

Hypothyroïdie sous lévothyrox depuis 2014/ nodules thyroïdiens/ TSH normale sous traitement à priori/ pas d'antécédents particuliers/ 59 ans.

Résultat :

- Thyroïde augmentée de taille au dépend du lobe droit, mesurant :

- Lobe thyroïdien droit : 57,5mm de hauteur, 16,5mm de largeur, 17mm d'épaisseur, soit un volume de 8,5ml.
- Lobe thyroïdien gauche : 45mm de hauteur, 16,5mm de largeur, 15,5mm d'épaisseur, soit un volume de 6ml.
- Isthme : 2,5mm d'épaisseur

- Elle est de contours réguliers, d'échogénécité conservée, sans hypervascularisation globale, siège de nodules, de taille et d'échostructure variables, dont les plus volumineux et/ou plus péjoratifs, sont répartis comme suit :

Au niveau du lobe gauche :

- **Nodule 1** : polaire supérieur interne, isoéchogène, hétérogène, quasi-spongiforme, sans microcalcifications décelables en son sein, non vascularisé au doppler, mesurant 9,5 x 6,5 x 5mm, classé EU-TIRADS 3, correspondant au nodule 4 sur l'examen de 2016, quasi-stable par rapport à l'examen précédent.
- Présence, par ailleurs, de multiples nodules plus ou moins largement kystisés, dont les plus volumineux mesurent 5 et 6,5mm de grand axe.

Au niveau du lobe droit :

- **Nodule 2** : lobo-isthmique, à la jonction des deux tiers inférieurs du lobe, isoéchogène, hétérogène, présentant des zones anéchogènes kystisées, sans microcalcifications décelables en son sein, assez bien limité, par un fin halo hypoéchogène, incomplet, avec discrète vascularisation périphérique, mesurant 18 x 19 x 12mm soit un volume estimé à 2ml, classé EU-TIRADS 3. Ce nodule correspond au magma formé par les nodules 1 et 2 décrits en 2016, mesurant dans l'ensemble environ 14 x 16 x 11mm soit un volume estimé à 1,2ml, ce qui correspondrait à une augmentation de 66% en 3 ans, non significative.

.../...

Dr Chakib BENNANI-SMIREs | Dr Hassan ZEGHARI | Dr Mohamed HAMDOUCH
Dr Abdelaziz ZOUAOUI | Dr Fatiha DADI-BENMOUSSA | Dr Nazha LAHLOU

Casablanca, le 07 Octobre 2019

DR MGHABBAR BENNIS GHIZLANE

MME. DRISSI CHORFI LAIDIA

COMPTE RENDU

MAMMOGRAPHIE BILATERALE

Indication :

Examen de dépistage/ 60 ans/ ménopausée à 56 ans/ 3 pares/ pas d'antécédents particuliers.

Résultat :

- Seins de densité hétérogène, partiellement masquante, type B de l'ACR.
- Opacité de faible tonalité, cerclée d'un liseré clair en tomosynthèse, du quadrant inféro-interne du sein droit, d'allure bénigne.
- Absence de distorsion architecturale, de surcroît d'opacité ou de foyer de microcalcifications suspect notable, par ailleurs.
- Absence d'épaississement ou de rétraction cutanés.
- Opacités ganglionnaires d'allure banale des deux prolongements axillaires.

Conclusion :

Opacité d'allure bénigne du quadrant inféro-interne du sein droit. A confronter aux données échographiques. BIRADS 0.

DR BOUZIANE MOUNIA

Prazol

oméprazole

PPV : 30DH00
PER : 11/21
LOT : 1956-6

Veuillez lire attentivement l'intégralité de cette notice avant de prendre ce médicament.

TENORMINE[®] 100 mg

ATENOLOL

Veuillez lire attentivement cette notice
Si vous avez des questions, si vous
d'informations à votre médecin
Gardez cette notice, vous pourriez avoir

Composition qualitative et quantitative

Aténolol 100 mg

Excipients : carbonate de magnésium lourd,
sodium, stéarate de magnésium, hypromellose

Forme pharmaceutique

Comprimé pelliculé sécable

Classe pharmacothérapeutique

BETA-BLOQUANT/SELECTIF

(Système cardio-vasculaire)

DANS QUELS CAS UTILISER CE

Ce médicament est un «bêta-bloquant».

Il agit sur le système sympathique de régulation cardio-vasculaire.

Ce médicament est préconisé dans les cas suivants :

- hypertension artérielle
- prévention des crises douloureuses de l'angor
- après un infarctus du myocarde
- certains troubles du rythme

ATTENTION !



NOTICE : INFORMATION DE L'UTILISATEUR

LEVOTHYROX[®] comprimé sécable

Lévothyroxine sodique, Voie orale

COOPER PHARMA

PPV: 6,80 DH



Levothyrox[®] 25 µg,
Comprimés sécables B/30
PPV: 6,80 DH

7862160335

MERCK



Levothyrox[®] 25 µg,
Comprimés sécables B/30
PPV: 6,80 DH

7862160335

Veuillez lire attentivement l'intégralité de cette notice avant de prendre ce médicament car elle contient des informations importantes pour vous.

- Gardez cette notice, vous pourriez avoir besoin de la relire.
- Si vous avez d'autres questions, interrogez votre médecin ou votre pharmacien.
- Ce médicament vous a été personnellement prescrit. Ne le donnez pas à d'autres personnes. Il pourrait leur être nocif, même si les signes de leur maladie sont identiques aux vôtres.
- Si vous ressentez un quelconque effet indésirable, parlez-en à votre médecin ou votre pharmacien. Ceci s'applique aussi à tout effet indésirable qui ne serait pas mentionné dans cette notice. Voir rubrique 4.