

RECOMMANDATIONS IMPORTANTES A LIRE POUR

ACTIVER LES REMBOURSEMENTS ET EVITER LES REJETS

Conditions générales :

Le cadre réservé à l'adhérent doit être dûment renseigné.

Le cadre réservé au médecin doit être renseigné par le praticien lui-même notamment la nature de la maladie.

La validité de la feuille de soins est limitée à 3 mois à compter de la première consultation.

L'entente préalable est exigée pour toute hospitalisation médicale, chirurgicale, soins dentaires spéciaux, extractions multiples, parodontie orthodontie, prothèses dentaires, prothèses auditives ou orthopédiques ainsi que pour tous les actes effectués en série.

En cas d'accident, une déclaration précisant les causes et circonstances de l'accident est à joindre à la feuille de soins.

Pharmacie :

Les vignettes des médicaments doivent être obligatoirement jointes aux ordonnances.

Pour les médicaments sans vignettes une facture de la pharmacie doit être jointe.

Radiologie et Biologie :

La facture ainsi qu'une copie des résultats des analyses ou du compte rendu (sous pli confidentiel) doivent être jointes à l'ordonnance médicale pour toute demande de remboursement.

Un pli confidentiel du médecin prescripteur des analyses ou radios peut être demandé par le médecin conseil de la mutuelle.

Optique :

L'ordonnance du médecin prescripteur et la facture de l'opticien sont à joindre à la feuille de soins.

Éducation :

L'entente préalable renseignée par le médecin prescripteur est exigée avant le début des séances de rééducations.

Pour le remboursement, la facture et le calendrier des séances effectuées sont à joindre à la feuille de soins.

Dentaire :

En cas de prothèses ou de traitement canaux, l'accord préalable renseigné sur la feuille de soins est obligatoire avant le début de traitement.

La facture doit être jointe à la feuille de soins pour toute demande de remboursement.

La radio-après soins est obligatoire en cas de prothèses ou de traitement canaux.

Maladie et Affection Longue Durée ALD et ALC :

La déclaration de maladie chronique doit être renseignée par le médecin prescripteur et renouvelée tous les 6 mois.



MUPRAS

Mutuelle de Prévoyance
& d'Actions Sociales
de Royal Air Maroc

Déclaration de Maladie : N° P19-0007227

☐ Maladie

☐ Dentaire

☐ Optique

☐ Autres

Cadre réservé à l'adhérent (e)

Matricule : 2207 Société : RAM

☐ Actif ☒ Pensionné(e) ☐ Autre :

Nom & Prénom : AZIZ BOUSHAIB Date de naissance : 04/08/57

Adresse : RES AL FAJR IM SENBOL N°02, HAY AL FOD BERNOUSSI

Tél. : 0664 074 077 Total des frais engagés : Dhs

Cadre réservé au Médecin

Cachet du médecin :

Date de consultation : 08/10/2019

Nom et prénom du malade : AZIZ BOUSHAIB Age :

Lien de parenté : ☒ Lui-même ☐ Conjoint ☐ Enfant

Nature de la maladie : Dyslipémie Ess

En cas d'accident préciser les causes et circonstances :

Dans le cas où la maladie aurait un caractère confidentiel, communiquer les renseignements sous pli confidentiel à l'attention du médecin conseil de la Mutuelle.

J'atteste sur l'honneur l'exactitude des renseignements portés sur la présente déclaration. Je déclare avoir pris connaissance de la clause relative à la protection des données personnelles.

Fait à : Casablanca Le : 10/10/2019

Signature de l'adhérent(e) :

RELEVÉ DES FRAIS ET HONORAIRES

Dates des Actes	Natures des Actes	Nombre et Coefficient	Montant détaillé des Honoraires	Cachet et signature du Médecin attestant le Paiement des Actes
09/10/19	SL FEN		28000	

EXECUTION DES ORDONNANCES

Cachet du Pharmacien ou du Fournisseur	Date	Montant de la Facture

ANALYSES - RADIOGRAPHIES

Cachet et signature du Laboratoire et du Radiologue	Date	Désignation des Coefficients	Montant des Honoraires
	09/10/19		1728,60 DH

AUXILIAIRES MEDICAUX

Cachet et signature du Praticien	Date des Soins	Nombre				Montant détaillé des Honoraires
		AM	PC	IM	IV	

RELEVÉ DES FRAIS ET HONORAIRES

Le praticien est prié de préciser la dent traitée, l'acte pratiqué en indiquant la nature des soins.

Important :

Veuillez joindre les radiographies en cas de prothèses ou de traitement canaux, ainsi que le bilan de l'

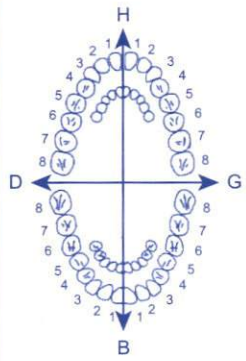
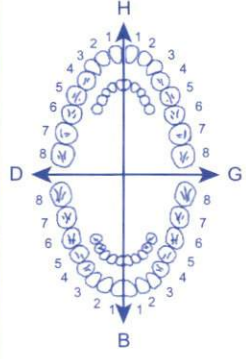
SOINS DENTAIRES	Dents Traitées	Nature des Soins	Coefficient																	
				COEFFICIENT DES TRAVAUX <input type="text"/>																
				MONTANTS DES SOINS <input type="text"/>																
				DEBUT D'EXECUTION <input type="text"/>																
				FIN D'EXECUTION <input type="text"/>																
O.D.F PROTHESES DENTAIRES	DETERMINATION DU COEFFICIENT MASTICATOIRE																			
	<table border="1"> <tr> <td>H</td> <td></td> <td>H</td> </tr> <tr> <td>25533412</td> <td>21433552</td> </tr> <tr> <td>00000000</td> <td>00000000</td> </tr> <tr> <td>D</td> <td></td> <td>G</td> </tr> <tr> <td>00000000</td> <td>00000000</td> </tr> <tr> <td>35533411</td> <td>11433553</td> </tr> <tr> <td>B</td> <td></td> </tr> </table>		H		H	25533412	21433552	00000000	00000000	D		G	00000000	00000000	35533411	11433553	B			COEFFICIENT DES TRAVAUX <input type="text"/>
	H		H																	
	25533412	21433552																		
	00000000	00000000																		
	D		G																	
	00000000	00000000																		
	35533411	11433553																		
	B																			
	<p>(Création, remont, adjonction)</p> <p>Fonctionnel, Thérapeutique, nécessaire à la profession</p>			MONTANTS DES SOINS <input type="text"/>																
				DATE DU DEVIS <input type="text"/>																
			DATE DE L'EXECUTION <input type="text"/>																	

VISA ET CACHET DU PRATICIEN ATTESTANT LE DEVIS

VISA ET CACHET DU PRATICIEN ATTESTANT L'EXECUTION

Dr Darif Abdellatif

Médecin spécialiste
en maladies Cardiovasculaires
et l'hypertension artérielle



الدكتور ضريف عبد اللطيف

طبيب اختصاصي
في أمراض القلب و الشرايين
وارتفاع الضغط الدموي

Casablanca, le

08/10/2019

Aziz Boucharb

BILAN

- ☒ Glycémie
- ☒ HBA1C
- ☐ Glycémie Post-prandiale
(2H après ingestion de 75g de glucose)
- ☒ Créatinine
- ☒ Urée
- ☒ Ac urique
- ☒ GOT/GPT
- ☐ Sérologie Hépatite B et C
- ☒ Cholestérol T, LDL, HDL
- ☐ TG
- ☒ NFS
- ☐ Ferritinémie
- ☐ CRP
- ☐ TSH
- ☒ PSA
- ☒ Vitamine D
- ☐ TP - INR

LABORATOIRE TIT MELLIL
D'Analyses Médicales
Dr Brahim MOUSSAOUL RAHHALI
Médecin Biologiste
Lot Anal 2 Rue Nakhil Fb 40, Tit Mellil - Casablanca
Tel Fax : 05 22 51 12 82 - INPE : 0953062131

الدكتور ضريف عبد اللطيف
Docteur DARIF Abdellatif
طبيب اختصاصي في أمراض القلب و ارتفاع الضغط الدموي
Médecin Spécialiste en Cardiologie et l'hypertension Artérielle
Rés. Mawada Imm. A, Appt. 8, Bd Ibn Tachfine-Casablanca
Tél/Fax: 05 22 62 62 94 - Urgences: 06 64 42 72 72

Dr Darif Abdellatif

Médecin spécialiste
en maladies Cardiovasculaires
et l'hypertension artérielle

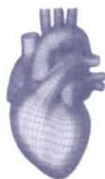

الدكتور ضريف عبد اللطيف

طبيب اختصاصي
في أمراض القلب و الشرايين
وارتفاع الضغط الدموي

Casablanca, le 08/10/2015

Azig Bocharb

① D. one for N-2

10/11/15

10/11/15

② Kalumofoz

الدكتور ضريف عبد اللطيف
Dr Darif Abdellatif
طبيب اختصاصي في أمراض القلب و الشرايين وارتفاع الضغط الدموي
Méd. Sp. S. en Cardiologie et H. T. A. Hypertension Artérielle
Rés. Mawada Imm A, Appt 8, Bd Ibn Tachfine, 20320 - Casablanca
Tél/Fax: 05 22 62 62 94 - Urgence: 06 64 42 72 72

Facture

N° facture : 2019-03543
Edité le : 10/10/2019
Patient : Mr AZIZ Bouchaib
Date prélèvement : 09/10/2019

Analyses	Valeur en B	Montant
Hemogramme + Plaquettes	80	107,20
Glycémie à jeun	30	40,20
Hémoglobine glycosylée	100	134,00
Urée	30	40,20
Créatinine	30	40,20
Acide urique	30	40,20
Cholestérol total	30	40,20
Triglycérides	60	80,40
HDL-Cholestérol	50	67,00
LDL-Cholestérol	50	67,00
SGOT (Aspartate Aminotransférase)	50	67,00
SGPT (Alanine Aminotransférase)	50	67,00
PSA TOTALE	300	402,00
Vitamine D (25 Hydroxycholécalférol) - D2 + D3	400	536,00
Total B	1290	1 728,60
APB	1,0	0,00
Majoration de garde		
Total		1 728,60

Arrêtée la présente facture à la somme de : MILLE SEPT CENT VINGT-HUIT DIRHAMS ET 60 CENTIMES ***

LABORATOIRE TIT MELLIL
 D'Analyses Médicales
 Dr Brahim MOUSSAOUI RAHHALI
 Médecin Biologiste
 Lot Amal 2 Rue Nakhil Fb 40, Tit Mellil - Casablanca
 Tel Fax : 05 22 51 12 82 - INPE : 093062131



Mr AZIZ Bouchaib

Dossier N° : 091019-057

Page : 2/3

BIOCHIMIE

		Valeurs Usuelles	Antériorité
GLYCEMIE A JEUN	:	1,15 g/l (0,7 - 1,1)	1,09 (06/05/19)
	:	6,39 mmol/l (4,1 - 6,12)	
Hémoglobine glycosylée :	:	5,80 % (4 - 6)	5,90 (06/05/19)

HPLC (Chromatographie liquide haute pression) sur automate D10 Bio-Rad : Technique de référence.

Les valeurs usuelles sont de 4 à 6% lorsque les glycémies sont normales.
Les études modernes ont montré que le diabète est :

- bien équilibré lorsque le taux est inférieur à 6,5 %
- * moyennement lorsqu'il est entre 6,5 et 7,5 %
- * mal équilibré au-delà de 8 %
- * À l'évidence les exigences doivent tenir compte de l'âge, de l'ancienneté du diabète et des autres problèmes.

Urée	:	0,39 g/l (0,13 - 0,5)	
	:	6,60 mmol/l (2,2 - 8,46)	
Créatinine	:	8,44 mg/l 75 µmol/l	

Interpretation

- Femmes : 6 - 11 mg/l
- Hommes : 7 - 13 mg/l
- Nouveau-né : 7 - 10 mg/l
- 1^{ère} année : 2 - 10 mg/l
- 4 - 14 ans : 3 - 8 mg/l
- 10 - 14 ans : 4 - 10 mg

Acide urique	:	46,85 mg/l (35 - 72)	
Cholestérol total	:	1,54 g/l (Inférieur à 2)	
Triglycérides	:	0,76 g/l (0,4 - 1,6)	
HDL-Cholestérol:	:	0,40 g/l (0,35 - 0,7)	

<0,4: risque élevé
0,4-0,6: risque modéré
>0,6: risque faible

LDL-Cholestérol	:	0,99 g/l (1 - 1,6)	
SGOT (Aspartate Aminotransférase)	:	28,10 UI/l (Inférieur à 35)	
SGPT (Alanine Aminotransférase)	:	27,10 UI/l (Inférieur à 45)	



Casablanca, le 09/10/2019

Compte rendu d'analyses

Dossier N° : 091019-057 Pvt du: 09/10/2019 10:24

Nom : Mr AZIZ Bouchaib

Prescripteur Dr : DARIF Abdellatif

Page : 1/3

HEMATOLOGIE

Hemogramme + Plaquettes

Valeurs Usuelles

Antériorité

Erythrocytes	:	5,32	$10^6/\text{mm}^3$	(4,5 - 5,55)
Hémoglobine	:	15,20	g/dl	(14 - 17)
Hématocrite	:	44,00	%	(40 - 50)
VGM	:	82,71	fL	(80 - 95)
TCMH	:	28,57	pg	(28 - 32)
CCMH	:	34,55	g/dl	(30 - 35)
Leucocytes	:	9300	$/\text{mm}^3$	(4000 - 10000)

FORMULE LEUCOCYTAIRE

Polynucléaires Neutrophiles	:	54,1	%	(50 - 75)
		5031,00	$/\text{mm}^3$	(2000 - 7500)
Lymphocytes	:	34,4	%	(20 - 45)
		3199,00	$/\text{mm}^3$	(1500 - 4000)
Monocytes	:	8	%	(2 - 8)
		744,00	$/\text{mm}^3$	(200 - 800)
Polynucléaires Eosinophiles	:	3,2	%	(1 - 4)
		298,00	$/\text{mm}^3$	(100 - 400)
Polynucléaires Basophiles	:	0,3	%	(Inférieur à 1)
		28,00	$/\text{mm}^3$	(Inférieur à 150)
Plaquettes	:	228	$10^3/\text{mm}^3$	(150 - 400)



Mr AZIZ Bouchaib

Dossier N° : 091019-057

Page : 3/3

MARQUEURS SERIQUES

PSA Total

(Technique immunoenzymatique chimioluminescence)

1,23 ng/ml

Valeurs Usuelles

Antériorité

Age Valeurs usuelles

< à 40 ans :	0.21 - 1.72
40 à 49 ans :	0.27 - 2.19
50 à 59 ans :	0.27 - 3.42
60 à 69 ans :	0.22 - 6.16
> à 69 ans :	0.21 - 6.77

NOTE: Le toucher rectal, le message prostatique, une cytoscopie, une échographie transrectale, une biopsie augmentent transitoirement le taux de PSA.

En cas de besoin, on peut effectuer le dosage de la PSA LIBRE et calculer le rapport PSA LIBRE / PSA TOTAL, utile au diagnostic différentiel des hypertrophies bénignes.

VITAMINES

25 HYDROXYVITAMIN D TOTAL

BECKMAN COLTER : ACCESS 2

(Technique immunoenzymatique chimioluminescence)

19,45 ng/ml /

Valeurs Usuelles

Antériorité

Interpretation

Déficient	: Inférieur à 20 ng/ml
Insuffisant	: 20 - 29 ng/ml
Suffisant	: 30 - 100 ng/ml
Toxicité potentielle	: Supérieur à 100 ng/ml

A confronter aux données cliniques et thérapeutiques.

Nous vous remercions de votre confiance

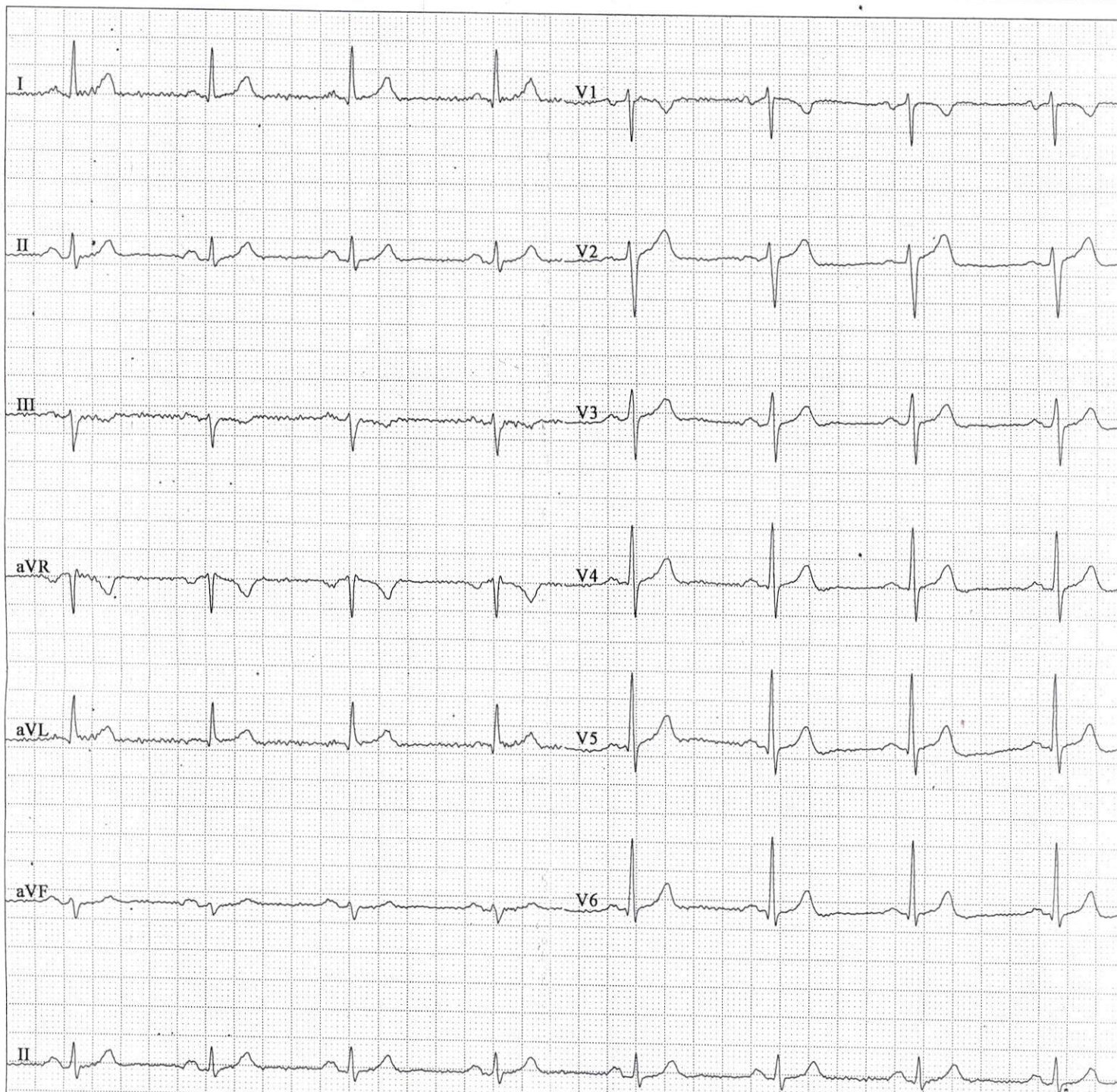

00:00

AC IIR 50Hz/DFT/EMG

25mm/s 10mm/mV

Fréquence:	1000Hz	PR Interval:	301 ms
Temps d'écha	16s	QT Interval:	398 ms
FC:	62bpm	QTc Interval:	404 ms
P Interval:	251ms	P Axis:	58.60°
QRS Interval:	101 ms	QRS Axis:	-11.80°
T Interval:	300 ms	T Axis:	21.00°

Prompt:

398 ms
404 ms
58.60C**b**
-11.80C**b**
21.00C**b**