

RECOMMANDATIONS IMPORTANTES A LIRE POUR ACTIVER LES REMBOURSEMENTS ET EVITER LES REJETS

Conditions générales :

- Le cadre réservé à l'adhérent doit être dûment renseigné.
- Le cadre réservé au médecin doit être renseigné par le praticien lui-même notamment la nature de la maladie.
- La validité de la feuille de soins est limitée à 3 mois à compter de la première consultation.
- L'entente préalable est exigée pour toute hospitalisation médicale, chirurgicale, soins dentaires spéciaux, extractions multiples, parodontie orthodontie, prothèses dentaires, prothèses auditives ou orthopédiques ainsi que pour tous les actes effectués en série.
- En cas d'accident, une déclaration précisant les causes et circonstances de l'accident est à joindre à la feuille de soins.

Pharmacie :

- Les vignettes des médicaments doivent être obligatoirement jointes aux ordonnances.
- Pour les médicaments sans vignettes une facture de la pharmacie doit être jointe.

Radiologie et Biologie :

- La facture ainsi qu'une copie des résultats des analyses ou du compte rendu (sous pli confidentiel) doivent être jointes à l'ordonnance médicale pour toute demande de remboursement.
- Un pli confidentiel du médecin prescripteur des analyses ou radios peut être demandé par le médecin conseil de la mutuelle.

Optique :

- L'ordonnance du médecin prescripteur et la facture de l'opticien sont à joindre à la feuille de soins.

Rééducation :

- L'entente préalable renseignée par le médecin prescripteur est exigée avant le début des séances de rééducations.
- Pour le remboursement, la facture et le calendrier des séances effectuées sont à joindre à la feuille de soins.

Dentaire :

- En cas de prothèses ou de traitement canalaires, l'accord préalable renseigné sur la feuille de soins est obligatoire avant le début de traitement.
- La facture doit être jointe à la feuille de soins pour toute demande de remboursement.
- La radio-après soins est obligatoire en cas de prothèses ou de traitement canalaires.

Maladie et Affection Longue Durée ALD et ALC :

- La déclaration de maladie chronique doit être renseignée par le médecin prescripteur et renouvelée tous les 6 mois.

Adresses Mails utiles

- Reclamation : contact@mupras.com
- Prise en charge : pec@mupras.com
- Adhésion et changement de statut : adhesion@mupras.com

La MUPRAS garantit le respect de la loi n° 09-08 relative à la protection des personnes physiques à l'égard du traitement des données à caractère personnel.

MUPRAS : Centre Allal Ben Abdellah - 6ème Etage Angle Rue Mohamed Fakir et Rue Allal Ben Abdellah - Quartier de l'Horloge Casablanca 20000 - Tel. : 05 22 20 45 45 (LG) - Fax : 05 22 22 78 18 - www.mupras.com



Déclaration de Maladie

N° VV19-474418

CA

☒ Maladie ☐ Dentaire ☐ Optique ☐ Autres

Cadre réservé à l'adhérent (e)

Matricule : 3404 Société :

☐ Actif ☐ Pensionné(e) ☐ Autre :

Nom & Prénom : QASSOUD AHMED

Date de naissance :

Adresse : Riad Andalouse Almeria Villa 3

Tél. : 06 64 19 16 39 Total des frais engagés : Dhs

Cadre réservé au Médecin

Cachet du médecin :

Date de consultation : 14/09/2019

Nom et prénom du malade : CHAFIK LAILA Age:

Lien de parenté : ☐ Lui-même ☒ Conjoint ☐ Enfant

Nature de la maladie :

En cas d'accident préciser les causes et circonstances :

Dans le cas où la maladie aurait un caractère confidentiel, communiquer les renseignements sous pli confidentiel à l'attention du médecin conseil de la Mutuelle.

J'atteste sur l'honneur l'exactitude des renseignements portés ci-dessus et présente déclaration. Je déclare avoir pris connaissance de la clause relative à la protection des données personnelles.

Fait à : Casa Le : 14/09/19

Signature de l'adhérent(e) :

Conditions Générales

POUR LE PRATICIEN

L'acte médical est désigné par l'une des mentions suivantes :

- = Consultation au Cabinet du médecin omnipraticien
- = Consultation au Cabinet par le médecin spécialiste ou qualifié (autre que le médecin neuro-psychiatre)
- = Consultation au Cabinet par le neuro-psychiatre
- = Visite de jour au domicile du malade par le médecin
- = Visite de nuit au domicile du malade par le médecin
- = Visite du dimanche par le médecin au domicile du malade
- = Visite de jour au domicile du malade par un spécialiste qualifié
- = Acte de pratique médicale couvrant et de petite chirurgie
- = Actes de chirurgie et de spécialistes

- SF = Actes pratiqués par la sage Femme et relevant de sa compétence
- SFI = Soins infirmiers pratiqués par la sage femme
- AMM = Actes pratiqués par le masseur ou le kinésithérapeute
- AMI = Actes pratiqués par l'infirmier ou l'infirmière
- AP = Actes pratiqués par un orthophoniste
- AMY = Actes pratiqués par un aide-orthophoniste
- R-Z = Electro - Radiologie
- B = Analyses

POUR L'ADHERENT

La mutuelle ne participe aux frais résultant de certains actes que si après avis du contrôle médical, elle a préalablement accepté de les prendre en charge.

Pour les actes soumis à cette formalité, le malade est tenu, avant l'exécution de ces actes d'adresser au service de la Mutuelle une demande d'entente préalable remplie et signée par son médecin traitant.

Ce bulletin doit mentionner les raisons pour lesquelles l'application de tel acte ou tel traitement est proposé pour permettre au médecin contrôleur de donner son accord ou de présenter ses observations

Le bulletin d'entente préalable peut être demandé auprès du service Mutuelle, il sera remis sous pli confidentiel au médecin contrôleur dûment rempli par le médecin traitant.

LES ACTES SOUMIS A ACCORD PREALABLE

HOSPITALISATION EN CLINIQUE
HOSPITALISATION EN HOPITAL
HOSPITALISATION EN SANATORIUM OU
EVENORIUM

JOUR EN MAISON DE REPOS

S ACTES EFFECTUES EN SERIE, il s'agit

actes répétés en plusieurs séances ou actes

obaux comportant un ou plusieurs échelonnées

ns le temps.

- LES INTERVENTIONS CHIRURGICALES
- L'ORTHOPEDIE
- LA REEDUCATION

- LES ACCOUCHEMENTS
- LES CURES THERMALES
- LA CIRCONCISION
- LE TRANSPORT EN AMBULANCE

EN CAS D'URGENCE

Les actes d'urgence échappant à la procédure d'entente préalable, l'intéressé doit venir dans les 24 heures le Service Mutuelle qui donnera ou non son accord

Cette feuille complétée par le praticien, à l'occasion de chaque visite ou l'exécution de chaque ordonnance médicale ne doit être utilisée que pour un seul malade



MUPRAS
Mutuelle de Prévoyance et d'Actions Sociales
de Royal Air Maroc

DATE DE DEPOT

AEROPORT CASA ANFA
CASABLANCA
TEL : 05 22 91 26 46 / 26 48 / 26 49 / 28 57 / 28 83
FAX : 05 22 91 26 52
TELEX : 3998 MUT
E-mail : mupras@RoyalAirMaroc.co.ma

FEUILLE DE SOINS 1594006

A REMPLIR PAR L'ADHERENT

Nom & Prénom : QIASSOUD AHNE
Matricule : 3404 Fonction : CDB Poste :
Adresse : Resd Riad Andalouss, Almeria V. P3 Colibria
Tél. : 0661 19 139 Signature Adhérent : [Signature]

A REMPLIR PAR LE MEDECIN TRAITANT

Nom & Prénom du patient : MECHAFK LAILA Age 08 | 11 | 59
Lien de parenté avec l'adhérent : Adhérent ☐ Conjoint ☒ Enfant ☐
Date de la première visite du médecin : 14/09/2019
Nature de la maladie : rhumatologie
S'il s'agit d'un accident : causes et circonstances Meriam
Dr. EL AMRANI Meriam
Rhumatologue
Ancienne Attachée au CHU Ibn Rochd
Tél: 06 68 45 26 27
A Casablanca le 14/09/19 Signature et cachet du médecin
Durée d'utilisation 3 mois

VOLET ADHERENT

DECLARATION 1594006
Matricule N° : 3404
Nom du patient : Chafik Laïla
Date de dépôt : 3639, 20 DH
Montant engagé
Nombre de pièces jointes :



RELEVÉ DES FRAIS ET HONORAIRES

Dates des Actes	Natures des Actes	Nombre et Coefficient	Montant détaillé des Honoraires	Cachet et Signature du Médecin attestant le Paiement des Actes
14/09/19	CS		250 DH	Dr. EL AMRANI Meriam Odonatologue Ancienne Attachée au CHU, Ibn Rochd Tel: 06 68 45 26 27

EXECUTION DES ORDONNANCES

Cachet du Pharmacien ou du Fournisseur	Date	Montant de la Facture
	14/09/19	1374,00

ANALYSES - RADIOGRAPHIES

Cachet et Signature du Laboratoire et du Radiologue	Date	Désignation des Coefficients	Montant des Honoraires
	16/09/19	B1530 + PJ	2075,20

AUXILIAIRES MEDICAUX

Cachet et Signature du praticien	Dates des Soins	Nombre				Montant détaillé des Honoraires
		AM	PC	IM	IV	

VOLET ADHERENT

* Il est entendu que le règlement est conditionné par la fourniture de tous les justificatifs exigés par la Mutuelle.

SOINS ET PROTHESES DENTAIRES

Le praticien est prié de préciser la dent traitée, l'acte pratiqué et indiquer la nature des soins.

Important : Veuillez joindre les radiographies en cas de prothèses ou de traitement canalaires ainsi que le bilan de l'ODF.

SOINS DENTAIRES	Dents Traitées	Nature des Soins	Coefficient																						
				COEFFICIENT DES TRAVAUX																					
				MONTANT DES SOINS																					
				DEBUT D'EXECUTION																					
				FIN D'EXECUTION																					
O.D.F. PROTHESES DENTAIRES	DETERMINATION DU COEFFICIENT MASTICATOIRE <table border="1"> <tr> <td></td> <td>H</td> <td></td> </tr> <tr> <td>25533412</td> <td></td> <td>21433552</td> </tr> <tr> <td>00000000</td> <td></td> <td>00000000</td> </tr> <tr> <td>D</td> <td></td> <td>G</td> </tr> <tr> <td>00000000</td> <td></td> <td>00000000</td> </tr> <tr> <td>35533411</td> <td></td> <td>11433553</td> </tr> <tr> <td></td> <td>B</td> <td></td> </tr> </table>				H		25533412		21433552	00000000		00000000	D		G	00000000		00000000	35533411		11433553		B		COEFFICIENT DES TRAVAUX
	H																								
25533412		21433552																							
00000000		00000000																							
D		G																							
00000000		00000000																							
35533411		11433553																							
	B																								
	(Création, remont, adjonction) Fonctionnel, Thérapeutique, nécessaire à la profession			MONTANT DES SOINS																					
				DATE DU DEVIS																					
				DATE DE L'EXECUTION																					

VISA ET CACHET DU PRATICIEN ATTESTANT LE DEVIS

VISA ET CACHET DU PRATICIEN ATTESTANT L'EXECUTION

Bioelectra

MAGNESIUM 243 mg **forte**

Comprimés effervescents



Numéro de lot:
Date d'expiration:

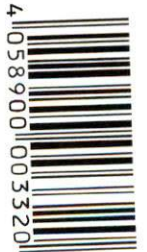

041719 062224

37100



EXP 08-2021
R036368

FAB/MFG 08-2018
LOT



univ
Echogra
Rhuma
hée à l'hôpital Cheikh K

Kfu catagik

133,0

1)

Accorix 80



upel/j opre repas
pdt 6,0

37100

2)

Duxol 800



210,0 + 5

3)

Gynico 21



2ep + 2/j pdt 1/sem



Dr. EL A. ABANI Meriam
Bathmatorogue
Ancienne Attaché au CHU de
Tél.: 06 69 46 26 27

up/nt pdt 3,0
2ep/nt pdt 3,0
3ep/nt pdt 3,0

94.3
4) - Bioelectro 2003, etc.

1314,00
Rep/ int pdr 3m.

PHARMACIE ABCHIR
101, Rue El Qods, Lot Mandarona
4, Inaïa - Ain Chok - Casa
Tel.: 05 22 52 82 53

Dr. EL AMRANI Meriam
Rhumatologue
Andenne Attachée au CHU Ibn Rochd
Tel.: 06 68 45 26 27

Laboratoires Pfizer S.A. Maroc
P.P.V: 210DH00
6 118001 170647

Laboratoires Pfizer S.A. Maroc
P.P.V: 210DH00
6 118001 170647

Laboratoires Pfizer S.A. Maroc
P.P.V: 210DH00
6 118001 170647

Laboratoires Pfizer S.A. Maroc
P.P.V: 210DH00
6 118001 170647

Laboratoires Pfizer S.A. Maroc
P.P.V: 210DH00
6 118001 170647



CABINET DE RHUMATOLOGIE

Dr. EL AMRANI Meriam

Diplômée de la Faculté de Médecine de l'Université Hassan II de Casablanca
Echographie ostéo-articulaire (Paris)
Rhumatismes inflammatoires (Lille)
Attachée à l'hôpital Cheikh khalifa Ibn Zaid - Casablanca

14/08/18

Mme AMRANI M. M. M.

NFS, Pp glycémie à jeun
VS - CRP - EPP Hb glycémie
2x (04) urée - Créatinine
TNU - Acide urique
Gouttière
TG - Cholestérol Total, LDL, HDL

LABORATOIRE ANALYSES
MEDICALES MANDARONA

679, boulevard Al Qods 20460 - Casablanca
Tél: 0522 52 52 32 - Fax: 0522 52 52 31

Dr. EL AMRANI Meriam
Ancienne Attachée au CHU Ibn Rochd
Tél: 06 68 45 26 27



مختبر منظرنا للتحاليل الطبية
LABORATOIRE MANDARONA
D'ANALYSES MEDICALES

Dr Yahya BENGHALEM

Pharmacien Biologiste

Lauréat de la faculté de Pharmacie de
Montpellier

Dr Abderrahmane BOUMZEBRA

Pharmacien Biologiste

Diplômé des facultés de Médecine et de Pharmacie de
Toulouse et Montpellier

Biochimie - Hématologie - Hormonologie - Bactériologie - Virologie - Immunologie - Parasitologie - Mycologie - Toxicologie

Casablanca le 16 septembre 2019

Madame CHAFIK EP QASSOUD LAILA

FACTURE N°	108397
------------	--------

Analyses :

Numération formule sanguine -----	B	80	
Vitesse de sédimentation -----	B	30	
Electrophorèse des protéines sériques -----	B	210	
Bilan lipidique -----	B	190	
Calcium -----	B	30	
Glycémie -----	B	30	
Hémoglobine glyquée -----	B	100	
Créatinine -----	B	30	
Acide urique -----	B	30	
Vitamine D -----	B	450	
Protéine C réactive -----	B	100	
Thyreostimuline (TSH us) -----	B	250	Total : B 1530

Prélèvements :

Sang-----	Pc	1,5	
-----------	----	-----	--

TOTAL DOSSIER

2 075,20 DH

Arrêtée la présente facture à la somme de :

Deux Mille Soixante Quinze Dirhams et Vingt Centimes

LABORATOIRE ANALYSE
MEDICALES MANDARONA
679, boulevard Al Qods 20460 Casablanca
Tél. : 0522 52 83 88 - Fax : 0522 21 92 41

679, Bd El Qods 20460 Ain Chock - Casablanca - Tél. : 0522 52 83 88 / 0522 87 22 82

Fax : 0522 21 92 41 - E-mail : labo_mandarona@yahoo.fr

CNSS : 8521090 - IF : 40213596 - Patente : 37980291 - ICE : 001634915000055 - IPN : 093060663

BMCE AL QODS : 0117940000 3121000 0144347



Dr Yahya BENGHALEM

Pharmacien Biologiste
Lauréat de la faculté de Pharmacie de
Montpellier

Dr Abderrahmane BOUMZEBRA

Pharmacien Biologiste
Diplômé des facultés de Médecine et de Pharmacie de
Toulouse et Montpellier

Biochimie - Hématologie - Hormonologie - Bactériologie - Virologie - Immunologie - Parasitologie - Mycologie - Toxicologie

Dossier ouvert le : 16/09/19
Prélèvement effectué à 09:18
Edition du : 18/09/19

Madame CHAFIK EP QASSOUD LAILA
Docteur MERIAM EL AMRANI
Réf. : 191936

Compte Rendu d'Analyses

H E M A T O L O G I E

NUMERATION FORMULE SANGUINE

(SYSMEX XS-1000i)

GLOBULES ROUGES

			Normales (Femme Adulte)	Antériorités 04/03/19
Hématies -----	5,01	M/mm ³	4,2 - 5,2	4,91
Hémoglobine -----	14,2	g/100 ml	12 - 16	14,4
Hématocrite -----	43	%	35 - 45	43
- V.G.M. -----	86	μ ³	85 - 95	
- T.C.M.H. -----	28	pg	28 - 32	
- C.C.M.H. -----	33	g/100 ml	30 - 35	

GLOBULES BLANCS

Numération des leucocytes -----	3 920	* /mm ³	4000 - 10000	3750
Formule leucocytaire				
Polynucléaires Neutrophiles -----	45,7	* %	50 - 70	
Soit :	1 791	/mm ³	2000 - 7500	
Polynucléaires Eosinophiles -----	1,8	%	1 - 3	
Soit :	71	/mm ³	40 - 300	
Polynucléaires Basophiles -----	0,0	%	< 1	
Soit :	0	/mm ³	< 100	
Lymphocytes -----	43,1	* %	20 - 40	
Soit :	1 690	/mm ³	1500 - 4000	
Monocytes -----	9,4	%	1 - 14	
Soit :	368	/mm ³	40 - 1000	

PLAQUETTES

Résultat -----	240 000	/mm ³	150000 - 400000	243000
----------------	---------	------------------	-----------------	--------



Dr Yahya BENGHALEM

Pharmacien Biologiste
Lauréat de la faculté de Pharmacie de
Montpellier

Dr Abderrahmane BOUMZEBRA

Pharmacien Biologiste
Diplômé des facultés de Médecine et de Pharmacie de
Toulouse et Montpellier

Biochimie - Hématologie - Hormonologie - Bactériologie - Virologie - Immunologie - Parasitologie - Mycologie - Toxicologie

Dossier ouvert le : 16/09/19
Prélèvement effectué à 09:18
Edition du : 18/09/19

Madame CHAFIK EP QASSOUD LAILA
Docteur MERIAM EL AMRANI
Réf. : 191936

Compte Rendu d'Analyses

VITESSE DE SEDIMENTATION

(Vacuette Grainer)

		Normales	Antériorités
			20/02/17
1 ère heure ----- :	1 mm	< 10	5
2 ème heure -----	4 mm	< 20	11



Dr Yahya BENGHALEM

Pharmacien Biologiste

Lauréat de la faculté de Pharmacie de
Montpellier

Dr Abderrahmane BOUMZEBRA

Pharmacien Biologiste

Diplômé des facultés de Médecine et de Pharmacie de
Toulouse et Montpellier

Biochimie - Hématologie - Hormonologie - Bactériologie - Virologie - Immunologie - Parasitologie - Mycologie - Toxicologie

Dossier ouvert le : 16/09/19

Prélèvement effectué à 09:18

Edition du : 18/09/19

Madame CHAFIK EP QASSOUD LAILA

Docteur MERIAM EL AMRANI

Réf. : 19I936

Compte Rendu d'Analyses

BIOCHIMIE

ELECTROPHORESE DES PROTEINES SERIQUES

			Normales	Antériorités
Albumine -----:	64,0	%		
Soit :	43,5	g/l		
Alpha 1 Globulines ----- :	3,1	%		
Soit :	2,1	g/l		
Alpha 2 Globulines ----- :	8,5	%		
Soit :	5,8	g/l		
Beta1 Globulines ----- :	6,5	%		
Soit :	4,4	g/l		
Beta 2 Globulines -----:	5,7	%		
Soit :	3,9	g/l		
Gamma Globulines -----:	12,2	%		
Soit :	8,3	g/l		
Protéines Totales -----:	68	g/l	60 - 80	
Rapport Albumine / Globulines -----:	1,78			



Dr Yahya BENGHALEM

Pharmacien Biologiste
Lauréat de la faculté de Pharmacie de
Montpellier

Dr Abderrahmane BOUMZEBRA

Pharmacien Biologiste
Diplômé des facultés de Médecine et de Pharmacie de
Toulouse et Montpellier

Biochimie - Hématologie - Hormonologie - Bactériologie - Virologie - Immunologie - Parasitologie - Mycologie - Toxicologie

Dossier ouvert le : 16/09/19
Prélèvement effectué à 09:18
Edition du : 18/09/19

Madame CHAFIK EP QASSOUD LAILA
Docteur MERIAM EL AMRANI
Réf. : 191936

Compte Rendu d'Analyses

BIOCHIMIE SANGUINE
(Cobas Roche C-311)

BILAN LIPIDIQUE

Normales Antériorités
04/03/19

Cholesterol total----- : 2,75 * g/l
Soit : 7,09 mmol/l

< 2
< 5,15 2,67
6,88

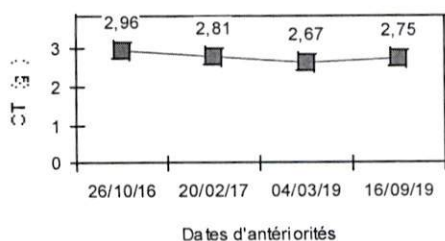

Cholesterol HDL----- : 0,80 g/l

> 0,4** 0,79

Cholestérol LDL**----- : 1,79 * g/l
Soit : 4,61 mmol/l

< 1,6 ** 1,71
< 4,12 4,41

**Valeurs indicatives, à confronter avec le risque cardio-vasculaire du patient

Triglycérides----- : 0,80 g/l
Soit : 0,91 mmol/l

< 1,5 0,83
< 1,71 0,95

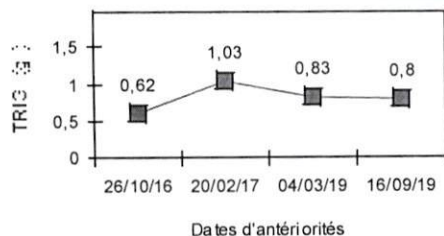

Calcium,----- : 94,80 mg/l

86 - 107 08/03/17
93,40



Dr Yahya BENGHALEM

Pharmacien Biologiste
Lauréat de la faculté de Pharmacie de
Montpellier

Dr Abderrahmane BOUMZEBRA

Pharmacien Biologiste
Diplômé des facultés de Médecine et de Pharmacie de
Toulouse et Montpellier

Biochimie - Hématologie - Hormonologie - Bactériologie - Virologie - Immunologie - Parasitologie - Mycologie - Toxicologie

Dossier ouvert le : 16/09/19

Prélèvement effectué à 09:18

Edition du : 18/09/19

Madame CHAFIK EP QASSOUD LAILA

Docteur MERIAM EL AMRANI

Réf : 191936

Compte Rendu d'Analyses

			Normales	Antériorités
				04/03/19
Glycémie à jeûn ----- :	0,96	g/l	0,7 - 1,1	0,88
Soit :	5,3	mmol/l	3,88 - 6,11	4,9

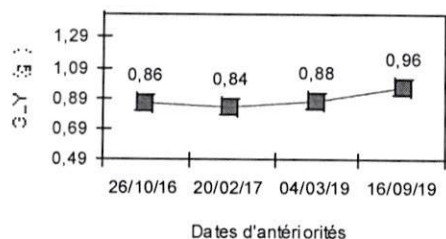

Hémoglobine glyquée----- :	5,50	%	4,5 - 6,3	5,40
(Technique HPLC D10 BIO-RAD)				

Les valeurs usuelles sont de 4,5 à 6,3 % lorsque les glycémies sont normales.

Les études modernes ont montré que le diabète est :

Bien équilibré lorsque le taux est inférieur à 6,5%

Moyennement lorsqu'il est entre 6,5 à 7,5 %

Mal équilibré au-delà de 8%

A l'évidence les exigences doivent tenir compte de l'âge, de l'ancienneté du diabète et des autres problèmes.

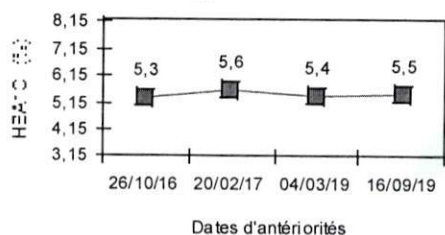



Dr Yahya BENGHALEM

Pharmacien Biologiste

Lauréat de la faculté de Pharmacie de
Montpellier

Dr Abderrahmane BOUMZEBRA

Pharmacien Biologiste

Diplômé des facultés de Médecine et de Pharmacie de
Toulouse et Montpellier

Biochimie - Hématologie - Hormonologie - Bactériologie - Virologie - Immunologie - Parasitologie - Mycologie - Toxicologie

Dossier ouvert le : 16/09/19

Prélèvement effectué à 09:18

Edition du : 18/09/19

Madame CHAFIK EP QASSOUD LAILA

Docteur MERIAM EL AMRANI

Réf. : 191936

Compte Rendu d'Analyses

Normales

Antériorités

Créatinine ----- : 7,5 mg/l
Soit : 66 μ mol/l

6 - 13

8,2

53 - 115

73

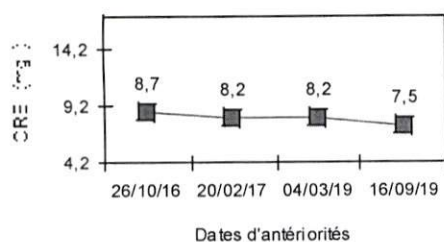

Acide urique ----- : 48 mg/l
Soit : 288 μ mol/l

25 - 60

33

148 - 357

198

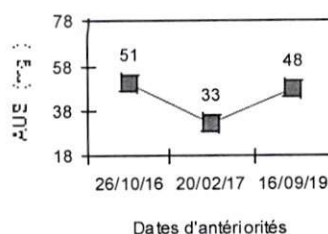

20/02/17



Dr Yahya BENGHALEM

Pharmacien Biologiste
Lauréat de la faculté de Pharmacie de
Montpellier

Dr Abderrahmane BOUMZEBRA

Pharmacien Biologiste
Diplômé des facultés de Médecine et de Pharmacie de
Toulouse et Montpellier

Biochimie - Hématologie - Hormonologie - Bactériologie - Virologie - Immunologie - Parasitologie - Mycologie - Toxicologie

Dossier ouvert le : 16/09/19
Prélèvement effectué à 09:18
Edition du : 18/09/19

Madame CHAFIK EP QASSOUD LAILA
Docteur MERIAM EL AMRANI
Réf. : 191936

Compte Rendu d'Analyses

VITAMINES

		Normales	Antériorités
Vitamine D2/D3 (25 - Hydroxy) ----- :	28 * microg/l	> 30	08/03/17 14
(Chimiluminescence COBAS ROCHE E411)			

Interprétation :

Valeurs souhaitables : > 30 µg/l

Insuffisance : 10 à 30 µg/l

Carence : < 10 µg/l

Toxicité : > 100 µg/l

PROTEINES SPECIFIQUES

(COBAS ROCHE C-311)

		Normales	Antériorités
Protéine C réactive us ----- :	1 mg/l	< 6	26/10/16 2



Dr Yahya BENGHALEM

Pharmacien Biologiste

Lauréat de la faculté de Pharmacie de
Montpellier

Dr Abderrahmane BOUMZEBRA

Pharmacien Biologiste

Diplômé des facultés de Médecine et de Pharmacie de
Toulouse et Montpellier

Biochimie - Hématologie - Hormonologie - Bactériologie - Virologie - Immunologie - Parasitologie - Mycologie - Toxicologie

Dossier ouvert le : 16/09/19

Prélèvement effectué à 09:18

Edition du : 18/09/19

Madame CHAFIK EP QASSOUD LAILA

Docteur MERIAM EL AMRANI

Réf. : 19I936

Compte Rendu d'Analyses

HORMONOLOGIE

		Normales	Antériorités
T S H us-----:	1,77 μ UI/ml	0,27 - 5	04/03/19 0,98
(Chimiluminescence COBAS ROCHE E411)			

La TSH est l'indicateur le plus sensible pour évaluer un dysfonctionnement thyroïdien.

Une variation minime de T4L provoque une réponse très amplifiée de la TSH.

Cependant, la TSH répond aux variations de la T4L avec un temps de latence important, au moins 8 semaines pour une réponse complète.

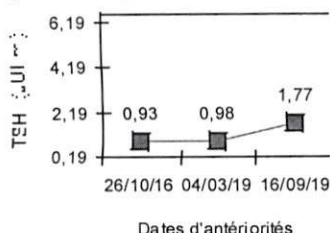

LABORATOIRE ANALYSES
MEDICALES MANDARONA
679, boulevard Al Qods 20460 - Casablanca
Tél : 0522 52 83 88 - Fax : 0522 87 22 82



مختبر منظرون للتحاليل الطبية

LABORATOIRE MANDARONA
D'ANALYSES MEDICALES

Dr Yahya BENGHALEM

Dr Abderrahmane BOUMZEBRA

Pharmacien Biologiste
Lauréat de la faculté de Pharmacie de
Montpellier

Pharmacien Biologiste
Diplômé des facultés de Médecine et de Pharmacie
Toulouse et Montpellier

Biochimie - Hématologie - Hormonologie - Bactériologie - Virologie - Immunologie - Parasitologie - Mycologie - Toxicologie

Dossier N° : 220916190186

Examen du : 17/09/2019

Nom : CHAFIK EP QASSOUD Laila

Prescripteur: MAND

Echantillon N° : 7

Electrophorèse des protéines sériques

Technique capillaire : Capillarys 2 flex piercing

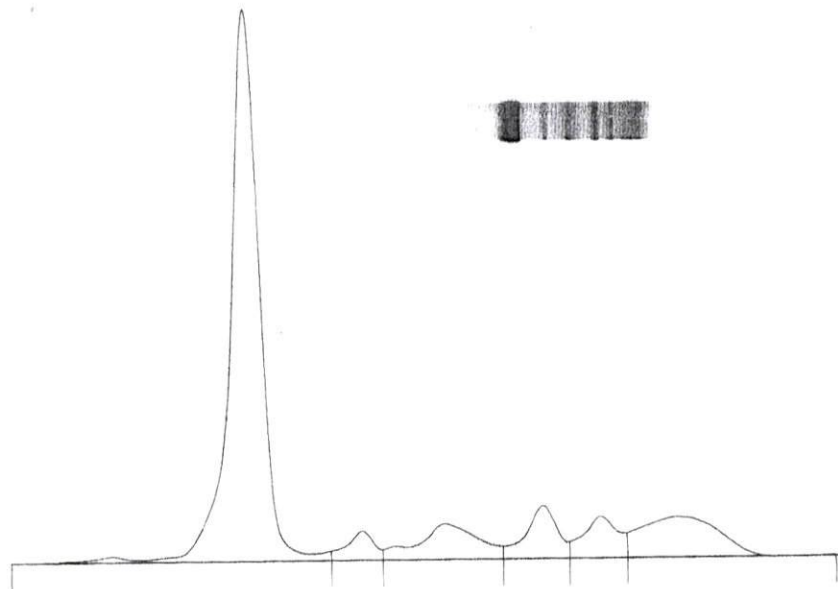

Nom	%	Normales %	g/L	Normales g/L
Albumine	64,0	55,8 - 66,1	43,5	40,2 - 47,6
Alpha 1	3,1	2,9 - 4,9	2,1	2,1 - 3,5
Alpha 2	8,5	7,1 - 11,8	5,8	5,1 - 8,5
Beta 1	6,5	4,7 - 7,2	4,4	3,4 - 5,2
Beta 2	5,7	3,2 - 6,5	3,9	2,3 - 4,7
Gamma	12,2	11,1 - 18,8	8,3	8,0 - 13,5

Rapp. A/G : 1,78

P. T. : 68 g/L

Commentaire : Profil électrophorétique normal.

LABORATOIRE ANALYSES
MEDICALES MANDARONA
679 boulevard Al Qods 20460 Ain Chock - Casablanca
Tél : 0522 52 83 88 - 0522 87 22 82
Fax : 0522 21 92 41 - E-mail : labo_mandarona@yahoo.fr

679, Bd El Qods 20460 Ain Chock - Casablanca - Tél. : 0522 52 83 88 / 0522 87 22 82

Fax : 0522 21 92 41 - E-mail : labo_mandarona@yahoo.fr

CNSS : 8521090 - IF : 40213596 - Patente : 37980291 - ICE : 001634915000055 - IPN : 093060663

BMCE AL QODS : 0117940000 3121000 0144347