

RECOMMANDATIONS IMPORTANTES A LIRE POUR ACTIVER LES REMBOURSEMENTS ET EVITER LES REJETS

Conditions générales :

Le cadre réservé à l'adhérent doit être dûment renseigné.

Le cadre réservé au médecin doit être renseigné par le praticien lui-même notamment la nature de la maladie.

La validité de la feuille de soins est limitée à 3 mois à compter de la première consultation.

L'entente préalable est exigée pour toute hospitalisation médicale, chirurgicale, soins dentaires spéciaux, extractions multiples, parodontie orthodontie, prothèses dentaires, prothèses auditives ou orthopédiques ainsi que pour tous les actes effectués en série.

En cas d'accident, une déclaration précisant les causes et circonstances de l'accident est à joindre à la feuille de soins.

Pharmacie :

Les vignettes des médicaments doivent être obligatoirement jointes aux ordonnances.

Pour les médicaments sans vignettes une facture de la pharmacie doit être jointe.

Diagnostique et Biologie :

La facture ainsi qu'une copie des résultats des analyses ou du compte rendu (sous pli confidentiel) doivent être jointes à l'ordonnance médicale pour toute demande de remboursement.

Un pli confidentiel du médecin prescripteur des analyses ou radios peut être demandé par le médecin conseil de la mutuelle.

Optique :

L'ordonnance du médecin prescripteur et la facture de l'opticien sont à joindre à la feuille de soins.

Rééducation :

L'entente préalable renseignée par le médecin prescripteur est exigée avant le début des séances de rééducations.

Pour le remboursement, la facture et le calendrier des séances effectuées sont à joindre à la feuille de soins.

Dentaire :

En cas de prothèses ou de traitement canaux, l'accord préalable renseigné sur la feuille de soins est obligatoire avant le début de traitement.

La facture doit être jointe à la feuille de soins pour toute demande de remboursement.

La radio-après soins est obligatoire en cas de prothèses ou de traitement canaux.

Maladie et Affection Longue Durée ALD et ALC :

La déclaration de maladie chronique doit être renseignée par le médecin prescripteur et renouvelée tous les 6 mois.



Déclaration de Maladie : N° P19- 0014028

☒ Maladie

☐ Dentaire

☐ Optique

☐ Autres

Cadre réservé à l'adhérent (e)

Matricule : 451 Société : R.A.M.

☐ Actif ☒ Pensionné(e) ☐ Autre :

Nom & Prénom : ROUSSI Mohamed Date de naissance : 12/09/1941

Adresse : Rue Andromède 10 Résidence du palais

Tél : 0697667956 Total des frais engagés : Dhs

Cadre réservé au Médecin

Cachet du médecin :

Date de consultation : 03/10/2019

Nom et prénom du malade : ROUSSI TAHRA 68 ans

Lien de parenté : ☐ Lui-même ☒ Conjoint ☐ Enfant

Nature de la maladie : Douleur chronique

En cas d'accident préciser les causes et circonstances :

Dans le cas où la maladie aurait un caractère confidentiel, communiquer les renseignements sous pli confidentiel à l'attention du médecin conseil de la Mutuelle.

J'atteste sur l'honneur l'exactitude des renseignements portés sur la présente déclaration. Je déclare avoir pris connaissance de la clause relative à la protection des données personnelles.

Fait à : Casa Blanca

Le : 16/10/2019

Signature de l'adhérent(e) :

Rue

PAS

RELEVÉ DES FRAIS ET HONORAIRES

Dates des Actes	Natures des Actes	Nombre et Coefficient	Montant détaillé des Honoraires	Cachet et signature du Médecin attestant le Paiement des Actes
-----------------	-------------------	-----------------------	---------------------------------	--

3/10/19

7400 JH

16/10/19

Goche

EXECUTION DES ORDONNANCES

Cachet du Pharmacien ou du Fournisseur

Date

Montant de la Facture

31/10/19

27,000

16/10/19

120,40

ANALYSES - RADIOGRAPHIES

Cachet et signature du Laboratoire et du Radiologue

Date

Désignation des Coefficients

Montant des Honoraires

03/10/2019 Echographie endovasculaire

500,00 DH

(B 850 + 27) = 1200 dh

AUXILIAIRES MEDICAUX

Cachet et signature du Praticien

Date des Soins

Nombre				Montant détaillé des Honoraires
AM	PC	IM	IV	

RELEVÉ DES FRAIS ET HONORAIRES

Le praticien est prié de préciser la dent traitée, l'acte pratiqué en indiquant la nature des soins.

Important :

Veillez joindre les radiographies en cas de prothèses ou de traitement canalaires, ainsi que le bilan de l'occlusion.

SOINS DENTAIRES

Dents Traitées

Nature des Soins

Coefficient

COEFFICIENT DES TRAVAUX

MONTANTS DES SOINS

DEBUT D'EXECUTION

FIN D'EXECUTION

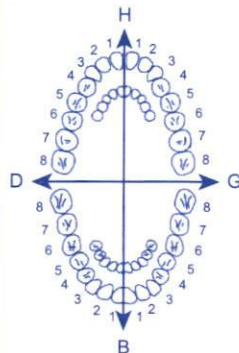

O.D.F PROTHESES DENTAIRES

DETERMINATION DU COEFFICIENT MASTICATOIRE

H	
25533412	21433552
00000000	00000000
D	
00000000	00000000
35533411	11433553
B	

COEFFICIENT DES TRAVAUX

MONTANTS DES SOINS

DATE DU DEVIS

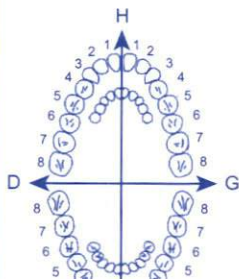

(Création, remont, adjonction)

Fonctionnel, Thérapeutique, nécessaire à la profession

DR MOUSSAYER KHADIJA

Spécialiste en Médecine Interne

Lauréate de la faculté de Casablanca

Gériatrie à l'hôpital Charles-Foix-Paris

Ex Médecin-chef à l'hôpital de Kenitra

Ex-attachée à la polyclinique Ziraoui

Maladies de systèmes-Grands syndromes

Maladies rhumatologiques, endocriniennes, hématologiques

Cancérologiques, neurologiques, dermatologiques...

Maladies de la vieillesse.

Bilan de santé (check up)

Electrocardiogramme

الدكتورة موسيار خديجة

أخصائية في الطب الباطني

خريجة كلية الطب بالدار البيضاء

أمراض الأشخاص المسنين-المستشفى الجامعي شارل فوايباريس

رئيسة سابقة بالمستشفى الإقليمي بالقنيطرة

مرتبطة بمصحة الزيراوي سابقا

الأمراض الجهازية-الأعراض الكبرى

أمراض المفاصل و العظام-أمراض الغدد

الأمراض الدموية-الأمراض السرطانية

أمراض الجهاز العصبي-الأمراض الجلدية

أمراض الشيخوخة

رصد صحي شامل

Casablanca le :

16/10/17



46.60

1° Roum Tolo

Xenid 10



14 x 3/5
x 15j



IXOR

14/5 x 15j

PPV 73DH80
EXP 06/2021
LOT 94075 1

IXOR® 20mg
14 comprimés effervescents



6 118000 032793

73.80

120.42

الدكتورة موسيار خديجة
DR. MOUSSAYER KHADIJA
Spécialiste en Médecine Interne - Gériatrie
421, Imm B, Bd Abdelmoumen - Casablanca
Tél: 05-22-86-23-63-Urgences GSM: 06-63-21-89-49

Cabinet : 421, Imm B, Bd Abdelmoumen, Résidence Riad Abdelmoumen, Bureau N 10, 2^{ème} étage- Casablanca -
(immeuble à 150m, sur la gauche, après le croisement avec le Bd Anoual, en direction de la gare Oasis, à 150m
aussi avant les stations services AFRIQUIA au carrefour suivant, et enfin en face de la pâtisserie Antouki)
Tél : 05-22-86-23-63-Urgences GSM : 06-63-21-89-49

DR MOUSSAYER KHADIJA

Spécialiste en Médecine Interne

Lauréate de la faculté de Casablanca

Gériatrie à l'hôpital Charles-Foix-Paris

Ex Médecin-chef à l'hôpital de Kenitra

Ex-attachée à la polyclinique Ziraoui

Maladies de systèmes-Grands syndromes

Maladies rhumatologiques, endocriniennes, hématologiques

Cancérologiques, neurologiques, dermatologiques...

Maladies de la vieillesse.

Bilan de santé (check up)

Electrocardiogramme

الدكتورة موسيار خديجة

أخصائية في الطب الباطني

خريجة كلية الطب بالدار البيضاء

أمراض الأشخاص المسنين-المستشفى الجامعي شارل فوا باريس

رئيسة سابقة بالمستشفى الإقليمي بالقنيطرة

مرتبطة بمصحة الزيراوي سابقا

الأمراض الجهازية-الأعراض الكبرى

أمراض المفاصل و العظام-أمراض الغدد

الأمراض الدموية-الأمراض السرطانية

أمراض الجهاز العصبي-الأمراض الجلدية

أمراض الشيخوخة

رصد صحي شامل

Not: 412

Casablanca le: 3/10/15

Spasfon®
30 comprimés enrobés



6 118000 330226



27,50

1^{er} Buir Tolro

27,50

Spasfon



34/15

27,50

الدكتورة موسيار خديجة
DR. MOUSSAYER KHADIJA
Spécialiste en Médecine Interne - Gériatrie
421, Imm. B Résidence Riad Abdelmoumen - Casablanca
Bd Abdelmoumen - Casablanca
Tél: 05-22-86-23-63 Urgences GSM: 06-63-21-89-49

Cabinet : 421, Imm B, Bd Abdelmoumen, Résidence Riad Abdelmoumen, Bureau N 10, 2^{ème} étage- Casablanca -
(immeuble à 150m, sur la gauche, après le croisement avec le Bd Anoual, en direction de la gare Oasis, à 150m
aussi avant les stations services AFRIQUIA au carrefour suivant, et enfin en face de la pâtisserie Antouki)
Tél : 05-22-86-23-63-Urgences GSM : 06-63-21-89-49

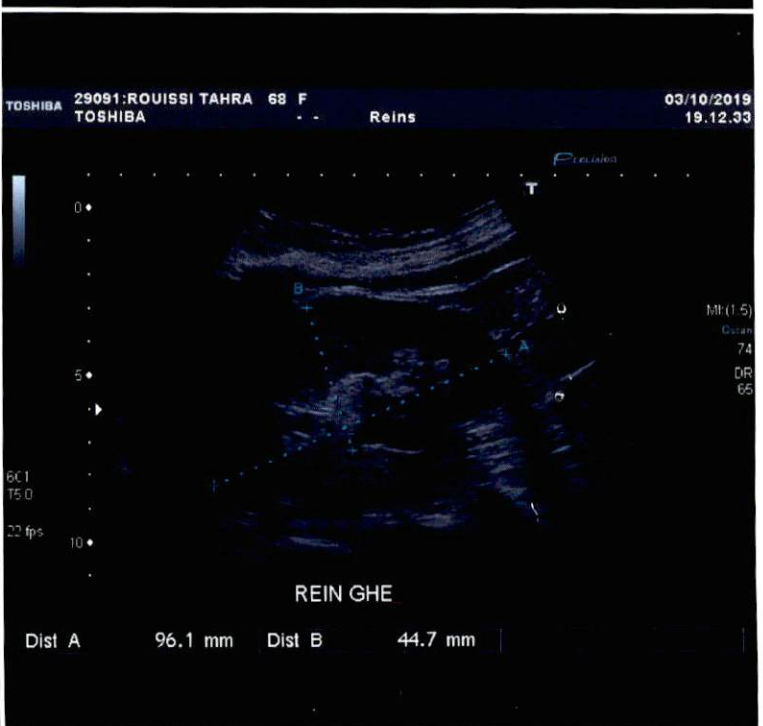
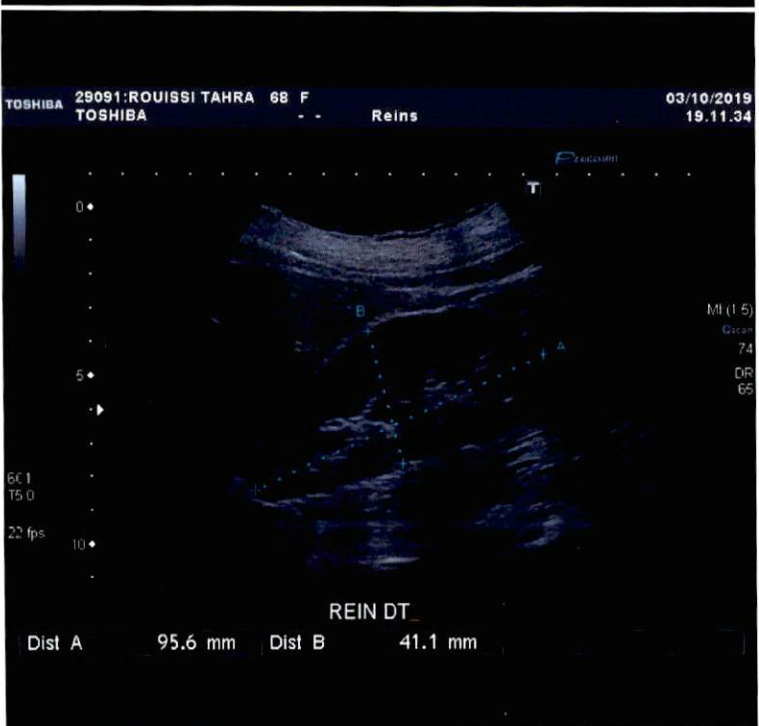
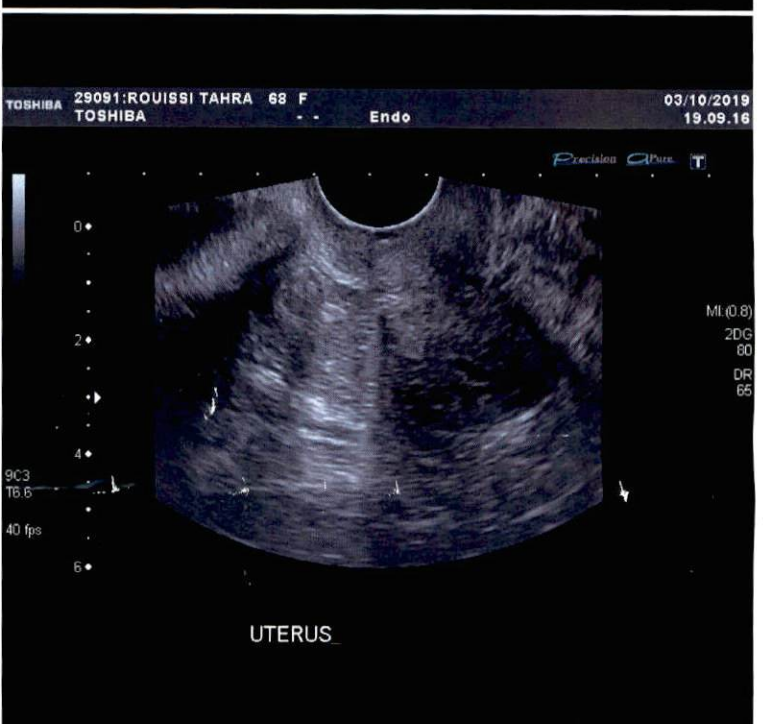
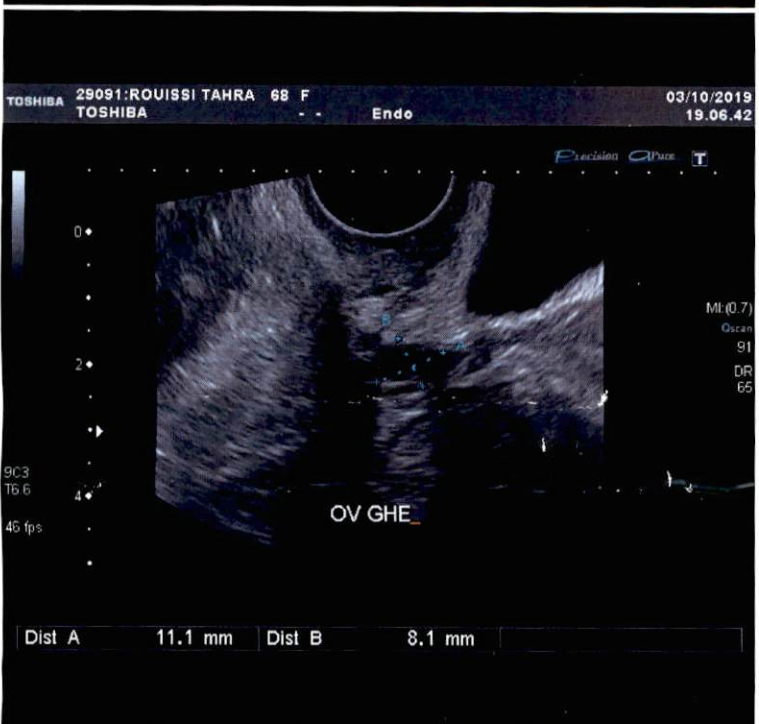

الفحص بالأشعة درب غلف RADIOLOGIE DERB GHALLEF

Angle Bd Anoual et Abdelmoumen

DOCTEUR HAMDOUNE Mustapha

Spécialiste en RADIOLOGIE
Lauréat de la Faculté de Médecine de Paris
Diplômé en IMAGERIE des SEINS ,ORL et Maxillo-faciale
Ancien Praticien Hospitalier des hôpitaux de France



Professeur EL ABBASSI SKALLI Aziza

Specialiste en RADIOLOGIE
EX Professeur en Radiologie au CHU
et la Faculté de Médecine Casablanca
Diplômée en IMAGERIE de la FEMME de la F.M.P.
Ancien Praticien des hôpitaux de France

- SCANNER MULTIBARRETTES 3D (32 COUPES) • ANGIOSCANNER • COLOSCOPIE VIRTUELLE • IMAGERIE DE LA FEMME
- MAMMOGRAPHIE NUMERIQUE • OSTEODENSITOMETRIE • RADIOLOGIE • PANORAMIQUE DENTAIRE NUMERIQUE • CONE BEAM
- DENTASCANNER • TELERADIO A 4m • ECHOGRAPHIE 3D4D • DOPPLER COULEUR • PONCTION BIOPSIE GUIDEE • IRM

Casablanca, le 03/10/2019

FACTURE : 04556/2019

NOM ET PRENOM : ROUISSI TAHRA

TYPE EXAMEN : ECHOGRAPHIE ENDOVAGINALE

MONTANT : 500 DH

CINQ CENTS DH

RADIOLOGIE DERB GHALLEF
Angle Bd Anoual et Abdelmoumen
Abdelmoumen Center
Tél : 05 22 86 01 25

المحمول : 06 61 20 33 31 - GSM : الهاتف : 0522.86.01.25 / 86.10.68 - Tél. :

ملتقى شارع أنوال وعبد المومن - الطابق السفلي - إقامة عبد المومن سنتر - بجانب مقهى سيان - الدار البيضاء
Angle BD. Anoual et BD. Abdelmoumen - rez-de-chaussee - Resd. Abdelmoumen Center - A côté de Café Seazen - Casablanca

Fax : 0522.86.59.45 - Email : radiologiederbghallef@gmail.com - I.C.E.: 001850004000042

IF : 20729789 - RC : 367455 - TAX PRO : 34705167 - N° AFFL : 5307782

الفحص بالأشعة درب غلف

RADIOLOGIE DERB GHALLEF

Angle Bd Anoual et Abdelmoumen

DOCTEUR HAMDOUNE Mustapha

Spécialiste en RADIOLOGIE

Lauréat de la Faculté de Médecine de Paris

Diplômé en IMAGERIE des SEINS ,ORL et Maxillo-faciale

Ancien Praticien Hospitalier des hôpitaux de France



Professeur EL ABBASSI SKALLI Aziza

Specialiste en RADIOLOGIE

EX Professeur en Radiologie au CHU

et la Faculté de Médecine Casablanca

Diplômée en IMAGERIE de la FEMME de la F.M.P.

Ancien Praticien des hôpitaux de France

- SCANNER MULTIBARRETTES 3D (32 COUPES) • ANGIOSCANNER • COLOSCOPIE VIRTUELLE • IMAGERIE DE LA FEMME
- MAMMOGRAPHIE NUMERIQUE • OSTEODENSITOMETRIE • RADIOLOGIE • PANORAMIQUE DENTAIRE NUMERIQUE • CONE BEAM
- DENTASCANNER • TELERADIO A 4m • ECHOGRAPHIE 3D4D • DOPPLER COULEUR • PONCTION BIOPSIE GUIDEE • IRM

Casablanca , le 03/10/2019

PATIENT : ROUISSI TAHRA
MEDECIN TRAITANT : DR MOUSSAYER KHADIJA
EXAMEN(S) REALISE(S) : **ECHOGRAPHIE ENDOVAGINALE**

RESULTAT :

L'utérus est de petite taille, de contours réguliers et d'échostructure homogène.

La ligne de vacuité est visible et libre

Pas de masse latéro-utérine

Par ailleurs l'examen des reins ne retrouve pas d'anomalie.

La vessie est de contenu anéchogène, de paroi fine et régulière.

Pas d'épanchement dans le douglas

CONCLUSION :

Echographie endovaginale ne révélant pas d'anomalie

Absence d'anomalie des reins

Confraternellement

Signature électronique PR.A.SKALLI

RADIOLOGIE DERB GHALLEF
Angle Bd. Anoual et Bd. Abdelmoumen
Abdelmoumen Center
Tél : 05 22 86 01 25

Tél. : 0522.86.01.25 / 86.10.68 : الهاتف : GSM : 06 61 20 33 31 : المحمول

ملتقى شارع أنوال و عبد المومن - الطابق السفلي - إقامة عبد المومن سنتر - بجانب مقهى سيان - الدار البيضاء

Angle BD. Anoual et BD. Abdelmoumen - rez-de-chaussee - Resd. Abdelmoumen Center - A côté de Café Seazen - Casablanca

Fax : 0522.86.59.45 - Email : radiologiederbghallef@gmail.com - I.C.E.: 001850004000042

IF : 20729789 - RC : 367455 - TAX PRO : 34705167 - N° AFFL : 5307782

DR MOUSSAYER KHADIJA

Spécialiste en Médecine Interne
Lauréate de la faculté de Casablanca
Gériatrie à l'hôpital Charles-Foix-Paris

Ex Médecin-chef à l'hôpital de Kenitra
Ex-attachée à la polyclinique Ziraoui

Maladies de systèmes-Grands syndromes
Maladies rhumatologiques, endocriniennes, hématologiques
Cancérologiques, neurologiques, dermatologiques...
Maladies de la vieillesse.
Bilan de santé (check up)
Electrocardiogramme

الدكتورة موسيار خديجة

أخصائية في الطب الباطني
خريجة كلية الطب بالدار البيضاء
أمراض الأشخاص المسنين-المستشفى الجامعي شارل فوا باريس
رئيسة سابقة بالمستشفى الإقليمي بالقنيطرة
مرتبطة بمصحة الزيراوي سابقا

الأمراض الجهازية-الأعراض الكبرى
أمراض المفاصل و العظام-أمراض الغدد
الأمراض الدموية-الأمراض السرطانية
أمراض الجهاز العصبي-الأمراض الجلدية
أمراض الشيخوخة
رصد صحي شامل

tel: 452

Casablanca le :

3/10/19

Dr Bouiss Tolo

Douleur pelvienne

Echo

transvaginale
en do vaginale

الدكتورة موسيار خديجة
Dr. MOUSSAYER KHADIJA
Spécialiste en Médecine Interne - Gériatrie
421, Imm. B Résidence Riad Abdelmoumen, Casablanca
Bd Abdelmoumen, Casablanca
Tél: 022 86 23 63 - Urgence GSM: 06 63 21 89 49

RAD.OLOGIE DERB GHALLEF
angle Bd. Anoual et Bd. Abdelmoumen
Abdelmoumen Center
Tél : 05 22 86 01 25

Cabinet : 421, Imm B, Bd Abdelmoumen, Résidence Riad Abdelmoumen, Bureau N 10, 2^{ème} étage- Casablanca -
(immeuble à 150m, sur la gauche, après le croisement avec le Bd Anoual, en direction de la gare Oasis, à 150m
aussi avant les stations services AFRIQUIA au carrefour suivant, et enfin en face de la pâtisserie Antouki)
Tél : 05-22-86-23-63-Urgences GSM : 06-63-21-89-49

A. ALAMI
Pharmacien Biologiste
Diplômé de la Faculté de Paris

H. LAZRAQ
Pharmacien Biologiste
Diplômé de la Faculté de Reims

Casablanca le 10 octobre 2019

Madame ROUISSA TAHRA

Plein tarif 1998

FACTURE N°	7915
------------	------

Analyses :

Numération formule sanguine -----	B	80	
Vitesse de sédimentation -----	B	30	
Calcium Plasmatique -----	B	30	
Phosphore (P) -----	B	40	
Urée -----	B	30	
Créatinine sanguine -----	B	30	
Glycémie (à jeûn) -----	B	30	
Cholestérol Total -----	B	30	
Triglycérides -----	B	60	
Transaminases : TGO TGP -----	B	100	
Gamma -G.T. -----	B	50	
Phosphatases alcalines -----	B	50	
Recherche Protéine ou Albumine ds urines -----	B	20	
Recherche Glucose ou sucre ds urines -----	B	20	
Thyreostimuline TSH us (cobas) -----	B	250	Total : B 850

Prélèvements :

Sang-----	Pc	1,5	
Prélèvement à domicile	+ 30	Dh	
TOTAL DOSSIER			1 200,00 DH

Arrêtée la présente facture à la somme de :

Mille Deux Cents Dirhams

LABORATOIRE D'ANALYSES
MEDICALES ARMES
55, Av. Moulay Hassan 1er - Casablanca
Tél : 05 22 27 86 57 / 27 19 70
Fax : 05 22 26 02 47

55, شارع مولاي الحسن الأول
الدار البيضاء 20070
55, Av. Moulay Hassan 1er
Casablanca 20070

Tél. : 05 22 27 86 57 / 27 19 70 • Fax : 05 22 26 02 47 • E-mail : drlazraqhicham@gmail.com • Patente : 35500316 • CNSS : 1519753 - ICE : 001745097000034
I.F : 40300165 - INPE : 093000065 • Domiciliation Bancaire : SGMB Agence "A" - 84, Bd. Med V Casa - RIB : 022 780 000 001 00 063 179/49 74

A. ALAMI
Pharmacien Biologiste
Diplômé de la Faculté de Paris

H. LAZRAQ
Pharmacien Biologiste
Diplômé de la Faculté de Reims

Madame ROUISSI TAHRA
KHADIJA MOUSSAYER
Réf. : 19J600 **204437**

Dossier ouvert le : 10/10/19

Edition du : 11/10/19

Page : 2

Compte Rendu d'Analyses

				Normales
PHOSPHORE	:	34,8	mg/l	27 - 45
	Soit :	1,11	mmol/l	0,87 - 1,45
UREE	:	0,28	g/l	0,15 - 0,45
	Soit :	4,66	mmol/l	2,5 - 7,5
CREATININE SANGUINE	:	7,0	mg/l	5 - 9
Technique Jaffé avec compensation	Soit :	62,0	μmol/l	44 - 79,65
(Changement de la technique et des valeurs usuelles à partir du 10/12/11)				
GLYCEMIE (à jeûn)	:	1,02	g/l	N : < 1,10 Diabète > 1,26
	Soit :	5,7	mmol/l	4,2 - 6,1
* CHOLESTEROL TOTAL	:	2,21	g/l	< 2
	Soit :	5,70	mmol/l	< 5,16
Selon les recommandations de l'AMBM et de l'AMACAR				
TRIGLYCERIDES	:	1,12	g/l	0,6 - 1,5
	Soit :	1,28	mmol/l	0,7 - 1,7
TRANSAMINASES				
SGOT (ASAT à 37°C)	:	16	UI/l	< 29
SGPT (ALAT à 37°C)	:	8	UI/l	< 35
Normales				
GAMMA -GT (GGT à 37°C)	:	20	UI/l	7 - 32
PHOSPHATASES ALCALINES à 37°C (DGKC)	:	78	UI/l	< 258
(Changement des normales le 08/01/08)				

BIOCHIMIE URINAIRE

Recherche de protéines ou Albumine urinaire	:	Négatif.	N : Absence
Recherche de sucre ou de Glucose urinaire	:	Négatif.	N : Absence

55 شارع مولاي الحسن الأول
الدار البيضاء 20070
55, Av. Moulay Hassan 1er
Casablanca 20070

A. ALAMI

A. ALAMI
Pharmacien Biologiste
LABORATOIRES ARMES

H. LAZRAQ

A. ALAMI
Pharmacien Biologiste
Diplômé de la Faculté de Paris

H. LAZRAQ
Pharmacien Biologiste
Diplômé de la Faculté de Reims

Madame ROUISSI TAHRA
KHADIJA MOUSSAYER
Réf. : 19J600 **204437**

Dossier ouvert le : 10/10/19

Edition du : 11/10/19

Page : 1

Compte Rendu d'Analyses

HEMATOLOGIE

NUMERATION FORMULE SANGUINE (sur Compteur SYSMEX XS100i)

Normales
(Femme Adulte)

NUMERATION GLOBULAIRE

LEUCOCYTES	:	6 680	/ mm ³	4000 - 10000
HEMATIES	:	4,82	M / mm ³	3,8 - 5,4
HEMOGLOBINE	:	13,8	g/dl	12,5 - 15,5
HEMATOCRITE	:	42,5	%	37 - 47

CONSTANTES ERYTHROCYTAIRES

VOLUME GLOBULAIRE (V.G.M.)	:	88,2	fl	82 - 98
CHARGE (T.C.M.H.)	:	28,6	pg	27 - 32
CONCENTRATION (C.G.M.H.)	:	32,5	g/dl	32 - 36

FORMULE LEUCOCYTAIRE

P. NEUTROPHILES	:	48,7	%	soit 3 253	/ mm ³	1800 - 7500
LYMPHOCYTES	:	39,5	%	soit 2 639	/ mm ³	1500 - 4500
MONOCYTES	:	10,3	%	soit 688	/ mm ³	< 1000
P. EOSINOPHILES	:	0,9	%	soit 60	/ mm ³	40 - 800
P. BASOPHILES	:	0,6	%	soit 40	/ mm ³	< 200

PLAQUETTES	:	221	10.3/mm ³	150 - 400
------------	---	------------	----------------------	-----------

VITESSE DE SEDIMENTATION

Normales

* 1 ^{ère} heure	:	31	mm	< 10
2 ^{ème} heure	:	60	mm	

BIOCHIMIE SANGUINE (sur Automate Cobas C 311)

CALCIUM PLASMATIQUE	:	98	mg/l	90 - 107
Soit	:	2,45	mmol/l	2,25 - 2,68

55 شارع مولاي الحسن الأول
الدار البيضاء 20070
55, Av. Moulay Hassan 1er
Casablanca 20070

A. ALAMI

H. LAZRAQ

DR MOUSSAYER KHADIJA

Spécialiste en Médecine Interne

Lauréate de la faculté de Casablanca

Gériatrie à l'hôpital Charles-Foix-Paris

Ex Médecin-chef à l'hôpital de Kenitra

Ex-attachée à la polyclinique Ziraoui

Maladies de systèmes-Grands syndromes

Maladies rhumatologiques, endocriniennes, hématologiques

Cancérologiques, neurologiques, dermatologiques...

Maladies de la vieillesse.

Bilan de santé (check up)

Electrocardiogramme

الدكتورة موسيار خديجة

أخصائية في الطب الباطني

خريجة كلية الطب بالدار البيضاء

أمراض الأشخاص المسنين-المستشفى الجامعي شارل-فو-باريس

رئيسة سابقة بالمستشفى الإقليمي بالقنيطرة

مرتبطة بمصحة الزيراوي سابقا

الأمراض الجهازية-الأعراض الكبرى

أمراض المفاصل و العظام-أمراض الغدد

الأمراض الدموية-الأمراض السرطانية

أمراض الجهاز العصبي-الأمراض الجلدية

أمراض الشيخوخة

رصد صحي شامل

tel: 452

Casablanca le :

3/10/19

LABORATOIRE D'ANALYSES
METABOLISME LES ARMES
55, Av. J. F. Kennedy Hassan 1er - Casablanca
Tél : 0522 27 19 70 0522 27 86 57
Fax : 0522 26

Rouiss Tah

ROUISSA tah
19J600
Labo. ARMES le 10/10/19

الدكتورة موسيار خديجة
DR. MOUSSAYER KHADIJA
Spécialiste en Médecine Interne - Casablanca
421, Imm B, Résidence Riad Abdelmoumen - Casablanca
Tél: 022-86-23-63-Urgences GSM: 063-21-89-49

Handwritten notes and signatures in Arabic script, including names like 'Rouiss Tah' and various medical notations.

Cabinet : 421, Imm B, Bd Abdelmoumen, Résidence Riad Abdelmoumen, Bureau N 10, 2^{ème} étage- Casablanca -
(immeuble à 150m, sur la gauche, après le croisement avec le Bd Anoual, en direction de la gare Oasis, à 150m
aussi avant les stations services AFRIQUIA au carrefour suivant, et enfin en face de la pâtisserie Antouki)
Tél : 05-22-86-23-63-Urgences GSM : 06-63-21-89-49