

# RECOMMANDATIONS IMPORTANTES A LIRE POUR OBTENIR LES REMBOURSEMENTS ET EVITER LES REJETS

## Conditions générales :

Le cadre réservé à l'adhérent doit être dûment renseigné.

Le cadre réservé au médecin doit être renseigné par le praticien lui-même notamment la nature de la maladie.

La validité de la feuille de soins est limitée à 3 mois à compter de la première consultation.

L'entente préalable est exigée pour toute hospitalisation médicale, chirurgicale, soins dentaires spéciaux, extractions multiples, parodontie orthodontie, prothèses dentaires, prothèses auditives ou orthopédiques ainsi que pour tous les actes effectués en série.

En cas d'accident, une déclaration précisant les causes et circonstances de l'accident est à joindre à la feuille de soins.

## Pharmacie :

Les vignettes des médicaments doivent être obligatoirement jointes aux ordonnances.

Pour les médicaments sans vignettes une facture de la pharmacie doit être jointe.

## Biologie et Biologie :

La facture ainsi qu'une copie des résultats des analyses ou du compte rendu (sous pli confidentiel) doivent être jointes à l'ordonnance médicale pour toute demande de remboursement.

Un pli confidentiel du médecin prescripteur des analyses ou radios peut être demandé par le médecin conseil de la mutuelle.

## Optique :

L'ordonnance du médecin prescripteur et la facture de l'opticien sont à joindre à la feuille de soins.

## Educations :

L'entente préalable renseignée par le médecin prescripteur est exigée avant le début des séances de rééducations.

Pour le remboursement, la facture et le calendrier des séances effectuées sont à joindre à la feuille de soins.

## Dentaire :

En cas de prothèses ou de traitement canaux, l'accord préalable renseigné sur la feuille de soins est obligatoire avant le début de traitement.

La facture doit être jointe à la feuille de soins pour toute demande de remboursement.

La radio-après soins est obligatoire en cas de prothèses ou de traitement canaux.

## Maladie et Affection Longue Durée ALD et ALC :

La déclaration de maladie chronique doit être renseignée par le médecin prescripteur et renouvelée tous les 6 mois.

## Adresses Mails utiles

Réclamation : [contact@mupras.com](mailto:contact@mupras.com)  
Prise en charge : [pec@mupras.com](mailto:pec@mupras.com)  
Adhésion et changement de statut : [adhesion@mupras.com](mailto:adhesion@mupras.com)

MUPRAS garantit le respect de la loi n° 09-08 relative à la protection des personnes physiques à l'égard du traitement des données à caractère personnel.

**MUPRAS** : Centre Allal Ben Abdellah - 6ème Etage Angle Rue Mohamed Fakir et Rue Allal Ben Abdellah - Quartier de l'Horloge  
Casablanca 20000 - Tél. : 05 22 20 45 45 (LG) - Fax : 05 22 22 78 18 - [www.mupras.com](http://www.mupras.com)



**MUPRAS**  
Mutuelle de Prévoyance  
& d'Actions Sociales  
de Royal Air Maroc

**Déclaration de Maladie**  
N° P19-0026107

☒ **Maladie**

☐ **Dentaire**

☐ **Optique**

☐ **Autres**

### Cadre réservé à l'adhérent (e)

Matricule : 05641 Société : R.A.M

☐ Actif ☒ Pensionné(e) ☐ Autre :

Nom & Prénom : HASSINE MAUREDDINE

Date de naissance : 14/07/1959

Adresse : 199 Lotissement Amine Sidi Maârouf

Casablanca

Tél. : 06 399 87242 Total des frais engagés : 3565,30 Dhs

### Cadre réservé au Médecin

Cachet du médecin :

*Docteur Samia NEJJAR*  
Endocrinologue - Diabétologue  
Complexe Al Maârouf - Idr. 107, GH04  
Tél. N°2: Sidi Maârouf - Casablanca  
Tél. N°1: 022 97 57 35

Date de consultation : 14/10/2019

Nom et prénom du malade : HASSINE AMINA Age : 60

Lien de parenté : ☐ Lui-même ☒ Conjoint ☐ Enfant

Nature de la maladie : Diabète de type 2 + Hypertension + dyslipidémie

En cas d'accident préciser les causes et circonstances :

Dans le cas où la maladie aurait un caractère confidentiel, communiquer les renseignements sous pli confidentiel à l'attention du médecin conseil de la Mutuelle.

J'atteste sur l'honneur l'exactitude des renseignements portés sur la présente déclaration. Je déclare avoir pris connaissance de la clause relative à la protection des données personnelles.

Fait à : Casablanca Le : 14/10/2019

Signature de l'adhérent(e) : [Signature]







# RELEVÉ DES FRAIS ET HONORAIRES

Dates des Actes	Natures des Actes	Nombre et Coefficient	Montant détaillé des Honoraires	Cachet et signature du Médecin attestant le Paiement des Actes
14/10/19	C2	C	250.00	 Docteur Samia NEJJAR Endodontologue Complexe Al Mouassat Appt. N° 12, Sid. Maârouf - Casablanca Tél: 05 22 20 35 35 / 05 22 27 66 74 Fax: 05 22 20 35 15
17 OCT. 2019	C	C	67	

# EXECUTION DES ORDONNANCES

Cachet du Pharmacien ou du Fournisseur	Date	Montant de la Facture
 Pharmacie ANTHEA Lotissement ANTHEA Sid. Maârouf - Casablanca Tél: 05 22 20 35 35 / 05 22 27 66 74 Fax: 05 22 20 35 15	17/10/19	2660.80

# ANALYSES - RADIOGRAPHIES

Cachet et signature du Laboratoire et du Radiologue	Date	Désignation des Coefficients	Montant des Honoraires
 LES HÔPITAUX - CBH Rue du Colonel Gros - Casablanca Tél: 05 22 20 35 35 / 05 22 27 66 74 Fax: 05 22 20 35 15	15/10/19	B490	654.80

# AUXILIAIRES MEDICAUX

Cachet et signature du Praticien	Date des Soins	Nombre				Montant détaillé des Honoraires
		A M	P C	I M	I V	

# RELEVÉ DES FRAIS ET HONORAIRES

Le praticien est prié de préciser la dent traitée, l'acte pratiqué en indiquant la nature des soins.

Important :

Veuillez joindre les radiographies en cas de prothèses ou de traitement canaux, ainsi que le bilan

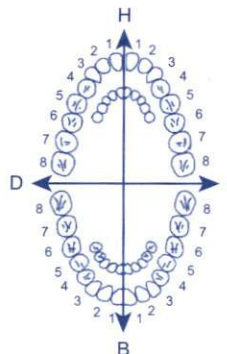
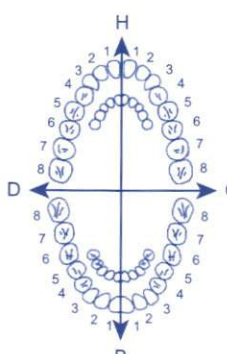
SOINS DENTAIRES	Dents Traitées	Nature des Soins	Coefficient														
				Coefficient DES TRAVAUX													
				MONTANTS DES SOINS													
				DEBUT D'EXECUTION													
				FIN D'EXECUTION													
O.D.F PROTHESES DENTAIRES	DETERMINATION DU COEFFICIENT MASTICATOIRE																
	<table border="1"> <tr> <td>H</td> <td>H</td> </tr> <tr> <td>25533412</td> <td>21433552</td> </tr> <tr> <td>00000000</td> <td>00000000</td> </tr> <tr> <td>D</td> <td>G</td> </tr> <tr> <td>00000000</td> <td>00000000</td> </tr> <tr> <td>35533411</td> <td>11433553</td> </tr> <tr> <td>B</td> <td>B</td> </tr> </table>		H	H	25533412	21433552	00000000	00000000	D	G	00000000	00000000	35533411	11433553	B	B	Coefficient DES TRAVAUX
	H	H															
	25533412	21433552															
	00000000	00000000															
	D	G															
	00000000	00000000															
	35533411	11433553															
	B	B															
	(Création, remont, adjonction) Fonctionnel, Thérapeutique, nécessaire à la profession		MONTANTS DES SOINS														
			DATE DU DEVIS														
		DATE DE L'EXECUTION															

VISA ET CACHET DU PRATICIEN ATTESTANT LE DEVIS

VISA ET CACHET DU PRATICIEN ATTESTANT L'EXECUTION

# Docteur Samia NEJJAR

Diplômée de la Faculté de Médecine de Casablanca  
Ancienne interne des Hôpitaux de Paris  
(Hôtel Dieu de Paris)

Spécialiste en Endocrinologie, Diabétologie  
Maladies Métaboliques et Nutrition

- Diabète • Goitre • Obésité • Hypertension artérielle
- Cholestérol • Stérilité • Trouble de croissance et de puberté • Pathologie surrénalienne & hypophyσαire
- Pose de Pompe à Insuline •

# الدكتورة سامية النجار

خريجة كلية الطب بالدار البيضاء  
طبيبة داخلية سابقا بمستشفيات باريس

اختصاصية في أمراض الغدد، السكري، السمنة

- الغدة الدرقية • داء السكري • السمنة • الكوليسترول
  - الضغط الدموي • أمراض النمو والبلوغ • العقم
  - أمراض الكظران و الغدة النخامية
- تركيب مضخة الأنسولين

Casablanca, le 17/10/19

M HASSINE EL MESSOUDI AMINA

428002

1) JANUMET 56 / 80mg

30.70 23 0-1-1 au milieu des repas

2) KARNEGIC 75 0-1-0

125 23

3) COANGINIB 50 / 12,5 100 après le repas

125 23

4) COAMAZEL 2 / 100

20.40 23 100 - ju

5) LEVOTHYROX 100 100

13.40 23 100 - ju

6) LEVOTHYROX 50 100

250.00 23 100 - ju

7) PRANA FENIX 0-0-1

99.00

8) DEDES 20mg 1-0-0

H de Samia

Docteur Samia NEJJAR  
Endocrinologue Diabétologue  
Résidence All Moustakbal, Imm. 107, GH04  
Sidi Maârouf - Casablanca  
Tél : 05 22 97 57 35

إقامة المستقبل، عمارة 107، GH 04، شقة 2، سيدي موعود - الدار البيضاء  
Résidence All Moustakbal, Imm. 107, GH 04, appt. 2 - Sidi Maârouf - Casablanca  
Tél.: 05 22 97 57 35 - الهاتف - Fax: 05 22 97 56 44 - الفاكس



6 118001 160488  
JANUMET® 50/850 mg  
AMM 58DMP/21/NCI  
Boîte de 56 comprimés pelliculés.

70027233/010414-1  
DISTRIBUE PAR MSD MAROC P.P.V : 428,00 DH

6 118001 160488  
JANUMET® 50/850 mg  
AMM 58DMP/21/NCI  
Boîte de 56 comprimés pelliculés.

70027233/010414-1  
DISTRIBUE PAR MSD MAROC P.P.V : 428,00 DH

LOT : 19E002  
KARDEGIC 75MG  
SACHETS B30  
P.P.V : 30DH70  
6 118000 061847

LOT : 19E001  
KARDEGIC 75MG  
SACHETS B30  
P.P.V : 30DH70  
6 118000 061847

LOT : 19E001  
KARDEGIC 75MG  
SACHETS B30  
P.P.V : 30DH70  
6 118000 061847

LOT: 227  
PER: DEC 2020  
PPV: 125 DH 00

LOT: 224  
PER: DEC 2020  
PPV: 125 DH 00

LOT: 227  
PER: DEC 2020  
PPV: 125 DH 00

125,00

125,00

125,00

Pravastatine / Fénofibrate  
LOT :  
EXP :  
PPV : 250,00

Gélules  
Pravastatine / Fénofibrate  
LOT :  
EXP :  
PPV : 250,00

Gelules  
Pravastatine / Fénofibrate  
LOT :  
EXP :  
PPV : 250,00

6 118001 102020  
Levothyrox® 100 µg,  
Comprimés sécables B/30  
PPV: 24,40 DH

6 118001 102020  
Levothyrox® 100 µg,  
Comprimés sécables B/30  
PPV: 24,40 DH

LOT 181031  
EXP 02/2021  
PPV 99.00DH

6 118001 102013  
Levothyrox® 50µg,  
Comprimés sécables B/30  
PPV: 13,40 DH

6 118001 102013  
Levothyrox® 50µg,  
Comprimés sécables B/30  
PPV: 13,40 DH

6 118001 102013  
Levothyrox® 50µg,  
Comprimés sécables B/30  
PPV: 13,40 DH

6 118001 102020  
Levothyrox® 100 µg,  
Comprimés sécables B/30  
PPV: 24,40 DH

# Docteur Samia NEJJAR

Diplômée de la Faculté de Médecine de Casablanca  
Ancienne interne des Hôpitaux de Paris  
(Hôtel Dieu de Paris)

Spécialiste en Endocrinologie, Diabétologie  
Maladies Métaboliques et Nutrition

- Diabète • Goitre • Obésité • Hypertension artérielle
- Cholestérol • Stérilité • Trouble de croissance et de puberté • Pathologie surrénalienne & hypophysaire
- Pose de Pompe à Insuline •

# الدكتورة سامية النجار

خريجة كلية الطب بالدار البيضاء  
طبيبة داخلية سابقا بمستشفيات باريس

اختصاصية في أمراض الغدد، السكري، السمنة

- الغدة الدرقية • داء السكري • السمنة • الكوليسترول
- الضغط الدموي • أمراض النمو والبلوغ • العقم
- أمراض الكظران و الغدة النخامية
- تركيب مضخة الأنسولين

Casablanca, le 14/10/19

M. HASSINE EL MESSOUDI AMINA

HbA1C

Creat

TG, CH-T

TSHus -

Centre de Biologie  
Des Hôpitaux de Casablanca  
3 Rue du Colonel Gros - Casablanca  
Tél: 05 22 20 35 35 / 05 22 21 66 74  
Fax: 05 22 20 35 15

Docteur Samia NEJJAR  
Endocrinologue / Diabétologue  
Complexe Al Moustakbal, Imm. 107, GH04  
Appt. N°2, Sidj Maârouf - Casablanca  
Tél / Fax : 022 97 57 35

**LABORATOIRE CENTRE DE BIOLOGIE DES HÔPITAUX CBH**  
**3, rue du Colonel Gros (Caïd Najem) Quartier des Hôpitaux 20100 Casablanca**

Tél : 05.22.20.35.35/05.22.27.66.74

Fax : 05.22.20.35.15

Patente : 36332437

I.F. : 40288423

CNSS : 8036726

N° ICE : 0017 10887 0000 07

Code INPE: 093062362



**FACTURE No : 132615**

Casablanca, le : 15/10/2019

Analyses effectuées le .. : 15/10/19

Sur prescription du ..... : Dr NEJJAR Samia

Identité Patient ..... : **Mme HASSINE - EL MESSOUDI AMINA**

Code Patient ..... : **7360**

**BILAN :**

1 TRIG TRIGLYCERIDES	B 60
2 CHOL CHOLESTEROL TOTAL	B 30
3 CR CREATININE PLASMATIQUE	B 30
4 HBA1 HEMOGLOBINE GLYQUEE HBA1-C	B 100
5 TSH TSH US ULTRA-SENSIBLE	B 250

**TOTAL B : 470**

**TOTAL HN : 0**  
**0**

**MONTANT : 654,80 DH**

**Arrêtée la présente facture à la somme de : 654,80 DH**

**Dr Maria BENKIRAN**  
Pharmacien Biologiste  
Centre de biologie des hôpitaux casablanca  
Tél: 0522 20 35 35 - 0662 38 03 33

**CENTRE DE BIOLOGIE  
DES HÔPITAUX « CBH »**  
3, Rue du Colonel Gros - Casablanca  
Tél: 05 22 20 35 35 / 05 22 27 66 74  
Fax: 05 22 20 35 15

EXAMEN du : 15/10/19 à 08h36

Edité le : 15/10/19 à 12h59

Mme HASSINE - EL MESSOUDI AMINA

Patient 7360 Né(e) le 30/09/1963

Dr. NEJJAR Samia

Prélèvement effectué au Laboratoire

Page : 1 / 5

## EXPLORATION DES ANOMALIES LIPIDIQUES

NORMES

ANTECEDENTS

CHOLESTEROL TOTAL ..... 2,54 g/L (N : < 2.0)

19/06/19 : 1.97

6,55 mmol/L

(Méthode colorimétrique enzymatique sur COBAS 6000 - ROCHE)

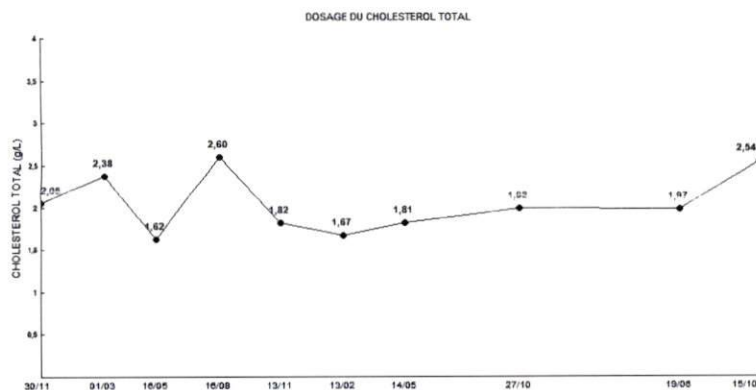

TRIGLYCERIDES ..... 2,97 g/L (N : < 1.60)

19/06/19 : 2.64

3,39 mmol/L

(Méthode colorimétrique enzymatique sur COBAS 6000 - ROCHE)

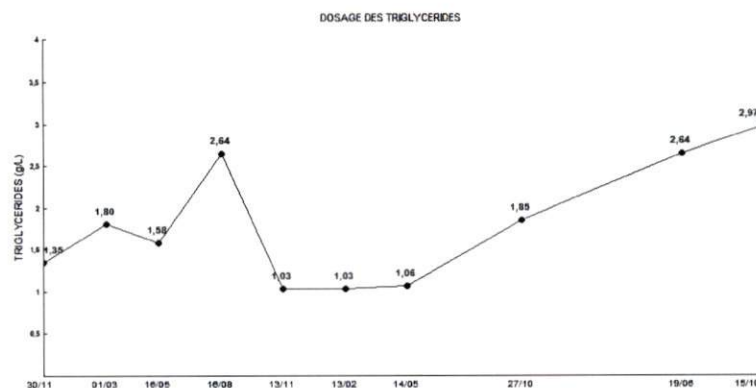

Dr MALIKA BENKIRAN

Dr Malika BENKIRAN  
Pharmacien Biologiste  
Centre de Biologie des Hôpitaux Casablanca  
Tél: 0522 20 35 35 - 0662 38 03 39

3, rue du Colonel GROS (Caïd Najem) , Quartier des Hôpitaux - 20 360 CASABLANCA

(à 100 mètres de la maternité du CHU IBN ROCHD) Tél.: 05 22 20 35 35 - 05 22 49 06 65 - Fax : 05 22 20 35 15

E-mail : cbhmaroc@yahoo.fr

06 61 75 52 65

Urgences - 24 / 24 - 7 / 7



stationnement  
assuré



EXAMEN du : 15/10/19 à 08h36  
Edité le : 15/10/19 à 12h59  
Mme HASSINE - EL MESSOUDI AMINA  
Patient 7360 Né(e) le 30/09/1963  
Dr. NEJJAR Samia

Prélèvement effectué au Laboratoire

Page : 2 / 5

## IONOGRAMME SANGUIN

NORMES

ANTECEDENTS

CREATININE ..... 6,34 mg/L (N : 5.1 à 9.5) 09/03/19 : 5.95  
55,79  $\mu$ mol/L  
(Réaction enzymatique, standardisée ID/MS sur COBAS 6000 - ROCHE)

ESTIMATION DE LA CLAIRANCE DE LA CREATININE PAR LA FORMULE DE CKD-EPI  
(CKD-EPI : Chronic Kidney Disease - Epidemiology)

FORMULE DE CKD-EPI ..... 100 mL/min/1.73m

### Recommandations selon Clinical Practice Guideline KDIGO 2012

Les Valeurs Normales rapportées à la surface corporelle  
d'un Adulte (SC : 1.73 m<sup>2</sup>) :

STADE CKD-EPI	RESULTAT (mL/min/1.73m <sup>2</sup> )
I	$\geq 90$
II	60-89
III	30-59
IV	15-29
V	$< 15$

Les formules d'estimation ne remplacent pas la mesure du DFG  
par méthode de référence et ne sont pas validées pour :

- les patients de type non caucasiens
- les patients âgés de plus de 75 ans
- les patients de poids extrême ou dont la masse musculaire est élevée ou faible
- les patients dénutris ou ayant une alimentation pauvre en protéines animales

Dr MALIKA BENKIRAN

Dr Malika BENKIRAN  
Rhéumatologue Biologiste  
Centre de Biologie des Hôpitaux Casablanca  
Tel: 0522 30 35 35 - 0662 38 03 39



EXAMEN du : 15/10/19 à 08h36

Edité le : 15/10/19 à 12h59

Mme HASSINE - EL MESSOUDI AMINA

Patient 7360 Né(e) le 30/09/1963

Dr. NEJJAR Samia

Prélèvement effectué au Laboratoire

Page : 3 / 5

## BIOCHIMIE

NORMES

ANTECEDENTS

### DOSAGE DE L'HEMOGLOBINE GLYQUEE HBA1c (FRACTION A1c)

(Dosage par HPLC sur automate D10 de BIO-RAD)

HBA1c ..... 9,5 %

19/06/19 : 8.9

Interprétation des résultats selon la standardisation du NGSP :

- HBA1c entre 4.0 et 6.0 % : intervalle non diabétique
- HBA1c inférieur à 6.5 % : excellent équilibre glycémique (DNID type)
- HBA1c inférieur à 7.0 % : excellent équilibre glycémique (DID type)
- HBA1c entre 7.0 et 8.0 % : bon équilibre glycémique
- **HBA1c supérieur à 8.0 % : action corrective suggérée**

#### Remarque :

Le dosage de l'HBA1C est réservé au suivi de l'équilibre glycémique chez les diabétiques.

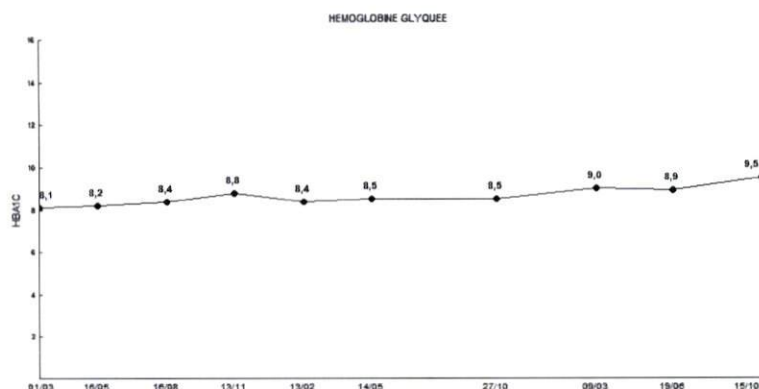

Dr MALIKA BENKIRAN

Dr Malika BENKIRAN  
Pharmacien Biologiste  
Centre de Biologie des Hôpitaux Casablanca  
Tél: 0522 20 35 35 - 0662 38 03 39

EXAMEN du : 15/10/19 à 08h36

Edité le : 15/10/19 à 12h59

Mme HASSINE - EL MESSOUDI AMINA

Patient 7360 Né(e) le 30/09/1963

Dr. NEJJAR Samia

Prélèvement effectué au Laboratoire

Page : 4 / 5

### Rapport de patient

Bio-Rad DATE : 15/10/2019  
D-10 HEURE : 13:24  
N° Série: #DJ6L052606 Version Logiciel : 4.20-2  
Id. de l'échantillon : 11510023  
Date d'injection : 15/10/2019 13:22  
N° d'injection : 8 Méthode : HbA1c  
N° de portoir : --- Position du portoir : 8

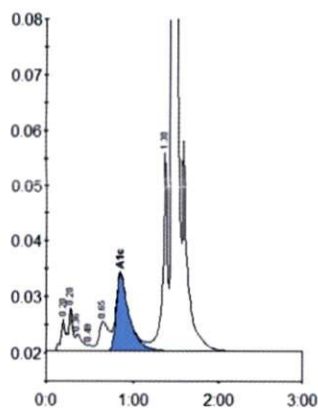

Table des pics - ID : 11510023

Pic	Tps.Ret	Hauteur	Aire	% Aire
A1a	0.20	5688	22898	1.2
A1b	0.28	7744	22156	1.1
Unknown	0.36	2908	16404	0.8
F	0.49	1028	3486	0.2
LA1c/CHb-1	0.65	5173	41934	2.1
A1c	0.86	13874	144426	9.5
P3	1.38	35632	136607	7.0
A0	1.46	503069	1572253	80.2
Aire totale :				1960163

Concentration :	%
A1c	9.5

Dr MALIKA BENKIRAN

Dr MALIKA BENKIRAN  
Pharmacien Biologiste  
Centre de Biologie des Hôpitaux Casablanca  
Tel: 0522 30 35 35 - 0662 38 03 39

EXAMEN du : 15/10/19 à 08h36

Edité le : 15/10/19 à 12h59

Mme HASSINE - EL MESSOUDI AMINA

Patient 7360 Né(e) le 30/09/1963

Dr. NEJJAR Samia

Prélèvement effectué au Laboratoire

Page : 5 / 5

## BILAN THYROIDIEN

NORMES

ANTECEDENTS

T.S.H. us : THYREOSTIMULINE ULTRA-SENSIBLE 3G

(Technique Chimiluminescence COBAS 6000 - ROCHE)

T.S.H us ..... 4,900

mUI/L (N : 0.27 à 4.20)

19/06/19 : 1.640

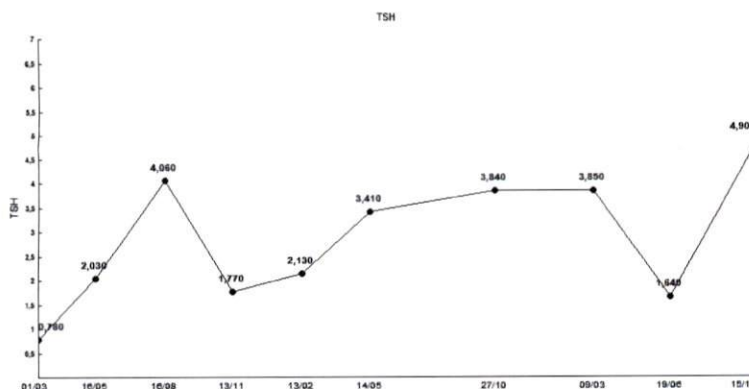

Dr MALIKA BENKIRAN

Dr Malika BENKIRAN  
Pharmacien Biologiste  
Centre de biologie des hôpitaux casablanca  
Tél: 0522 20 35 35 - 0662 38 03 39