

SOINS ET PROTHESES DENTAIRES

Le praticien est prié de présenter la dent traitée, l'acte pratiqué et indiquer la nature des soins.

Veuillez fournir une facture

Veuillez joindre les radiographies en cas de prothèses ou de traitement canaux, ainsi que le bilan de l'ODF.

SOINS DENTAIRES	Dents Traitées	Nature des soins	Coefficient	Coefficient des

O.D.F. Prothèses dentaires		Détermination du coefficient masticatoire	Coefficient des travaux
		H 25533412 21433552	
		D 00000000 00000000 G	
		00000000 00000000	
		35533411 11433553	
		(Création, Remont, adjonction)	
		Fonctionnel, thérapeutique, nécessaire à la profession	

VISA ET CAUTION DU CLIENT	
Signature et cachet du client	

VOILET ADHERENT	NOM: <u>Boussetta Halima</u>	Mle <u>00372</u>
DECLARATION N°	<u>W18-396717</u>	
Date de Dépôt	Montant engagé	Nbre de pièces Jointes
<u>02/10/19</u>	<u>1961,50</u>	<u>12</u>
Durée de validité de cette feuille est de (3) trois mois		
est entendu que le règlement est conditionné par la fourniture de tous les justificatifs exigés par la Mutuelle		



W18-396717

DATE DE DEPOT

...../...../201...

A REMPLIR PAR L'ADHERENT		Mle <u>00372</u>
Nom & Prénom <u>Boussetta Halima</u>		
Fonction <u>Retraite</u>	Phones <u>0661208926</u>	
Mail		

MEDECIN	Prénom du patient <u>Boussetta Halima</u>	
Adhérent <input type="checkbox"/>	Conjoint <input type="checkbox"/>	Enfant <input type="checkbox"/>
Age		Date <u>2/10/19</u>
Nature de la maladie <u>DNI + HIA</u>		Date 1ère visite <u>28/8/17</u>

S'agit-il d'un accident : Causes et circonstances		
Nature des actes <u>Ca</u>	Nbre de Coefficient <u>2</u>	Montant détaillé des honoraires <u>950,00</u>

PHARMACIE	Date <u>02/10/19</u>
Montant de la facture <u>516,50</u>	

Pharmacie KAMILIA
Dr. Bouchna BAGHDAD
7S-7D, Lot Badamria - Assif (C),
Marrakech
Tel: 05 24 30 63 22

ANALYSES - RADIOGRAPHIES		Date: <u>02/10/19</u>
Désignation des Coefficients <u>3.1110</u>	Montant détaillé des Honoraires <u>1195,00</u>	

AUXILIAIRES MEDICAUX				Date:
Nombre				Montant détaillé des Honoraires
AM	PC	IM	IV	

LABORATOIRE BAB DOUKKALA
 28, Prince Mohammed VI (1er étage) Marrakech 40000
 Tél: 05 24 44 63 63 / 06 08 47 32 66
 E-mail: babdoukkala@gmail.com

Docteur Houria O. Jawhari
Spécialiste

Diabétologie - Glandes endocrines
Cholestérole - Obésité - Goitre
Impuissances sexuelles - Maladies du sein
Retards de croissance
Nutrition

دكتورة حورية أ. جوهري

اختصاصية

أمراض السكري - أمراض الغدد الهرمونية
لسمنة - الكولسترول - الضعف الجنسي
أمراض الثدي - نقصان النمو
التغذية

Marrakech, le :

Mme Bousse Halims

Diamic LM 30 (3 mois)

à p a s

157,10 Nolep 10 (3 mois)
a 3' 1 V 5

urao - Mycostine

5/650 app s

Pharmacie KAMMIA
Dr. Bouhra BACHDAI
75-7D, Lot, Bouamra - Assif (C)
Marrakech
Tél : 05 24 30 63 22

213, شارع محمد الخامس رقم 11, الطابق الثاني جليلز - مراكش (عمارة الخطوط الملكية الجوية المغربية) - الهاتف : ع. 08 08 39 09 65 / 05 24 43 36 62
213, Avenue Mohamed V, Appt 11, 2ème Etage Guéliz - Marrakech (Imm. Royal Air Maroc) - Tél C. : 05 24 43 36 62 / 08 08 39 09 65
IF : 68905120 - ICE : 001629132000026 - INP : 071117063

MYCOSTER®

Gicli piroxolamine

Lot n°

EXP :

PPV :

LOT : 9MA114
PER: 04/2022

MYCOSTER 1%
CREME T30G

P.P.V. 45DH20



6 118000 011118

...ce avant d'utiliser ce médi...

Si vous avez eu des effets...

Si vous avez un doute, demandez...

Lot n° :

EXP :

PPV :

MYCOSTER® 1%

Crème Tube 30 g



6 118000 011118

...pourriez avoir besoin de la lire.
...us d'informations et de conseils, adress
...vent ou persistant, consultez votre médi
...ets indésirables non mentionnés dans cette notice, ou si vous ressentez
...tant grave, veuillez en informer votre médecin ou votre

ER 1 pour cent, crème ET
ILISE ?

S INFORMATIONS A
ISER MYCOSTER 1 pour

- CONNAÎTRE AVANT D'UTILISER MYCOSTER 1 pour cent, crème ?
- COMMENT UTILISER MYCOSTER 1 pour cent, crème ?
 - QUELS SONT LES EFFETS INDÉSIRABLES ÉVENTUELS ?
 - COMMENT CONSERVER MYCOSTER 1 pour cent, crème ?
 - INFORMATIONS SUPPLÉMENTAIRES

1. QU'EST-CE QUE MYCOSTER 1 pour cent, crème ET DANS QUELS CAS EST-IL UTILISÉ ?

Classe pharmacothérapeutique
ANTIFONGIQUE À USAGE TOPIQUE.

Indications thérapeutiques

Ce médicament est préconisé dans le traitement :

- des mycoses de la peau ou des ongles (affections dues aux champignons) surinfectées ou non par des bactéries,
- dermatite séborrhéique légère à modérée du visage.

2. QUELLES SONT LES INFORMATIONS A CONNAÎTRE AVANT D'UTILISER MYCOSTER 1 pour cent, crème ?

Contre-indications

N'utilisez jamais MYCOSTER 1 pour cent, crème dans les cas suivants :

- en cas d'allergies à l'un des composants du médicament,
- prévenir votre médecin si vous êtes enceinte ou si vous envisagez de le devenir,
- ne pas appliquer ce médicament sur des plaies,
- ne pas avaler.

EN CAS DE DOUTE, DEMANDER L'AVIS DE VOTRE MÉDECIN OU DE VOTRE PHARMACIEN.

Précautions d'emploi :
Faites attention avec la crème :

Précautions d'emploi
Ne pas appliquer ce médicament sur la muqueuse oculaire.

Candidoses : il est déconseillé d'utiliser ce médicament en même temps qu'un traitement à l'acide (pH favorable à la croissance des champignons).
EN CAS DE DOUTE, NE PAS UTILISER LE MÉDICAMENT SANS L'AVIS DE VOTRE MÉDECIN.

Interactions avec d'autres médicaments :
Prise ou utilisation

Si vous prenez un médicament, y compris un médicament sur ordonnance, parlez-en à votre pharmacien.

Utilisation pendant la grossesse - allaitement

NOLIP® 10 mg
30 comprimés
pelliculés



6 118000 072910

NOLIP® 10 mg
30 comprimés
pelliculés



6 118000 072040

NOLIP® 10 mg
30 comprimés
pelliculés



6 118000 072010

Docteur Houria O. Jawhari

Specialiste

Diabétologie - Glandes endocrines

Cholestérol - Obésité - Goitre

Impuissances sexuelles - Maladies du sein

Retards de croissance

Nutrition

LABORATOIRE BAB DOUKKALA

Bd. Prince My Abdellah, Imm. Bab Doukkala

Sloc A, Appt N°04 (1er étage) Marrakech 40000

Tél: 06 24 44 63 63 / 06 08 47 32 63

E-mail: laboratoire.essaidi@gmail.com

Marrakech, le :

21/10/19

ne Boussetta Halime

- HbA1c - NFS

cholestérol et HDL

triglycérides

testes, TSH, FT3

pr 24h - TG

Na⁺ - K⁺

Docteur Houria O. Jawhari
Specialiste
Diabétologie - Endocrinologie

213, Avenue Mohamed V, Appt 11, 2ème Etage Guéliz - Marrakech (Imm. Royal Air Maroc) - Tél C : 05 24 43 36 62 / 08 08 39 09 65

IF : 68905120 - ICE : 001629132000026 - INP : 071117063

Dr. ESSAADI Moulay Ahmed

Pharmacien Biologiste Diplômé des Universités de Monastir et de Montpellier

- Ancien interne des Hôpitaux de Montpellier
- Diplôme de l'Institut Pasteur - Paris et Diplôme d'Université (Paris-Diderot) en Mycologie Médicale
- Diplôme Universitaire en Assistance Médicale à la procréation (Montpellier I)
- Diplôme Universitaire en Médecine et Biologie de la Reproduction (Paris VI)

الدكتور مولاي أحمد السعدي

صيدلاني إحيائي خريج جامعات المنستير و مونتيليه

• داخلي سابق بمستشفيات مونتيليه

• شهادة معهد باستور بباريس وشهادة جامعة باريس ديدرو في علم الفطريات الطبية

• شهادة جامعية في المساعدة الطبية على الإنجاب (مونتيليه I)

• شهادة جامعية في طب و بيولوجيا الإنجاب (باريس VI)

034-03J19

Prélèvement du : 03/10/2019 à 08:49

Résultats édités le: 04/10/2019

Prescripteur: Docteur JAWHARI HOURIA

MME BOUSSETTA HALIMA

Dossier N° 19D132

Page: 2/5

BIOCHIMIE SANG

Sur Automates: Konelab 30 Prime + Konelab 20 XT

Valeurs de référence

GLYCEMIE A JEUN.....: 1,39

Technique: Colorimétrie enzymatique (GOD-POD) 7,73

g/L (*) 0,74 à 1,06 g/L

mmol/L 4,11 à 5,89 mmol/L

Antécédent du 02/04/19 - 09:12 : 1,17 g/L

Normes en fonction de l'âge:

Adultes :.....0,74 à 1,06 g/L

60 ans et plus :...0,82 à 1,15 g/L

Enfants :.....0,60 à 1,00 g/L

HEMOGLOBINE GLYCOSYLEE (HbA1c).....: 7,30

Technique: C.L.H.P (TOSOH HLC723-GX/ARKRAY ADAMS HA-8180 V)

% (*) 4,00 à 6,00 %

Antécédent du 02/04/19 - 09:12 : 6,40 %

Excellent équilibre glycémique (DNID).....: < 6,5

Excellent équilibre glycémique (DID).....: < 7,0

Equilibre glycémique médiocre, action corrective suggérée....: 9 - 10

Mauvais équilibre glycémique, action corrective nécessaire....: > 10,1

NOM	%	TEMPS	AIRE
FP	0.0	0.00	0.00
A1A	0.7	0.23	7.33
A1B	0.7	0.30	7.55
F	0.7	0.39	7.24
LA1C+	2.8	0.53	28.02
SA1C	7.3	0.67	61.59
AO	89.0	1.03	903.84
AIRE TOTALE			1015.57

HbA1c 7.3%
IFCC 56 mmol/mol

UREE.....: 0,35

Technique: Colorimétrie enzymatique (Uréase) 5,81

g/L

mmol/L

CREATININE.....: 6,80

Technique: Colorimétrie (Jaffé - UV Cinétique) 60,18

mg/L

μmol/L

SODIUM.....: 140,00

Technique: Electrode spécifique (Potentiométrie directe)

mEq/L

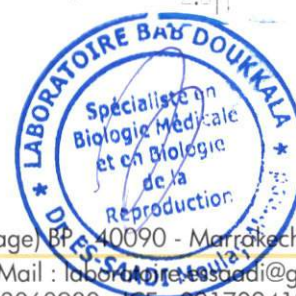
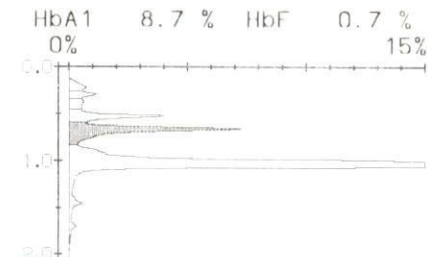

Dr. ESSAADI Moulay Ahmed

Pharmacien Biologiste Diplômé des Universités de Monastir et de Montpellier

- Ancien interne des Hôpitaux de Montpellier
- Diplôme de l'Institut Pasteur - Paris et Diplôme d'Université (Paris-Diderot) en Mycologie Médicale
- Diplôme Universitaire en Assistance Médicale à la procréation (Montpellier I)
- Diplôme Universitaire en Médecine et Biologie de la Reproduction (Paris VI)

الدكتور مولاي أحمد السعدي

صيدلاني إحيائي خريج جامعات المنستير و مونتيليه

• داخلي سابق بمستشفيات مونتيليه

• شهادة معهد باستور بباريس وشهادة جامعة باريس ديدرو في علم الفطريات الطبية

• شهادة جامعية في المساعدة الطبية على الإنجاب (مونتيليه I)

• شهادة جامعية في طب و بيولوجيا الإنجاب (باريس VI)

034-03J19

Prélèvement du : 03/10/2019 à 08:49

Résultats édités le: 04/10/2019

Prescripteur: Docteur JAWHARI HOURIA

MME BOUSSETTA HALIMA

Dossier N° 19D132

Page: 1/5

HEMOGRAMME

Sur Automates: ABX Pentra XLR 80 + ABX Pentra 60C+

NUMERATION SANGUINE

		Valeurs de référence
		Femme
GLOBULES BLANCS.....	6.900 /mm ³	4 000 à 10 000
GLOBULES ROUGES.....	4,4 M/mm ³	3,8 à 5,4 Millions
HEMOGLOBINE.....	12,6 g/dL	12 à 16
HEMATOCRITE.....	38,7 %	37 à 47
VGM.....	88,0 μ ³	82 à 98
TCMH.....	28,7 pg	27 à 33
CCMH.....	32,7 g/dL	31 à 36
PLAQUETTES.....	159 10 ³ /mm ³	150 000 à 400 000

FORMULE LEUCOCYTAIRE

POLYNUCLEAIRES NEUTROPHILES.....	50 %	
Soit	3450 /mm ³	1 800 à 7 500
POLYNUCLEAIRES EOSINOPHILES.....	2,1 %	
Soit	145 /mm ³	40 à 400
POLYNUCLEAIRES BASOPHILES.....	0,4 %	
Soit	28 /mm ³	0 à 100
LYMPHOCYTES.....	45,3 %	
Soit	3126 /mm ³	1 000 à 4 500
MONOCYTES.....	2,2 %	
Soit (*)	152 /mm ³	200 à 1 000



LABORATOIRE D'ANALYSES MEDICALES BAB DOUKKALA

Bd.Prince My Abdellah Résidence Bab Doukkala, Bloc A, Appt n°4-6 (1er étage) BP:40090 - Marrakech - Maroc

Dr. ESSAADI Moulay Ahmed - Pharmacien Biologiste

Diplôme des Universités de Monastir et de Montpellier

Patente:45193008 - IF: 14417934 - I.N.P.E: 073060980 - C.N.S.S: 9180944 - I.C.E: 001702418000007

Marrakech le: 03/10/2019

FACTURE N° 64256/2019

Médecin

Docteur JAWHARI HOURIA

Nom du patient

MME BOUSSETTA HALIMA

Examens

- GLY- HbG- BLIP- AU- TR- CREAT- URE- SOD- POT- PROT_uD- TSH- T4L- NFS

Cotation

B 1110

Montant

1 195,00 DH

Arrêtée la présente note d'honoraires à la somme de: MILLE CENT QUATRE-VINGT QUINZE DIRHAMS

LABORATOIRE BAB DOUKKALA
Bd. Prince My Abdellah, Imm. Bab Doukkala
Bloc A, Appt N°04 (1er étage) Marrakech 40000
Tél : 05 24 44 63 63 / 08 08 47 32 63
E-mail : laboratoire.essaadi@gmail.com