

# RECOMMANDATIONS IMPORTANTES A LIRE POUR ACTIVER LES REMBOURSEMENTS ET EVITER LES REJETS

## Conditions générales :

Le cadre réservé à l'adhérent doit être dûment renseigné.  
Le cadre réservé au médecin doit être renseigné par le praticien lui-même notamment la nature de la maladie.  
La validité de la feuille de soins est limitée à 3 mois à compter de la première consultation.  
L'entente préalable est exigée pour toute hospitalisation médicale, chirurgicale, soins dentaires spéciaux, extractions multiples, parodontie orthodontie, prothèses dentaires, prothèses auditives ou orthopédiques ainsi que pour tous les actes effectués en série.  
En cas d'accident, une déclaration précisant les causes et circonstances de l'accident est à joindre à la feuille de soins.

## Pharmacie :

Les vignettes des médicaments doivent être obligatoirement jointes aux ordonnances.  
Pour les médicaments sans vignettes une facture de la pharmacie doit être jointe.

## Biologie et Biologie :

La facture ainsi qu'une copie des résultats des analyses ou du compte rendu (sous pli confidentiel) doivent être jointes à l'ordonnance médicale pour toute demande de remboursement.  
Un pli confidentiel du médecin prescripteur des analyses ou radios peut être demandé par le médecin conseil de la mutuelle.

## Optique :

L'ordonnance du médecin prescripteur et la facture de l'opticien sont à joindre à la feuille de soins.

## Éducation :

L'entente préalable renseignée par le médecin prescripteur est exigée avant le début des séances de rééducations.

Pour le remboursement, la facture et le calendrier des séances effectuées sont à joindre à la feuille de soins.

## Prothèse :

En cas de prothèses ou de traitement canaux, l'accord préalable renseigné sur la feuille de soins est obligatoire avant le début de traitement.

La facture doit être jointe à la feuille de soins pour toute demande de remboursement.

La radio-après soins est obligatoire en cas de prothèses ou de traitement canaux.

## Maladie et Affection Longue Durée ALD et ALC :

La déclaration de maladie chronique doit être renseignée par le médecin prescripteur et renouvelée tous les 6 mois.

## Adresses Mails utiles

Déclaration : contact@mupras.com  
Prendre en charge : pec@mupras.com  
Adhésion et changement de statut : adhesion@mupras.com

MUPRAS garantit le respect de la loi n° 09-08 relative à la protection des personnes physiques à l'égard du traitement des données à caractère personnel.

AS : Centre Allal Ben Abdellah - 6ème Etage Angle Rue Mohamed Fakir et Rue Allal Ben Abdellah - Quartier de l'Horloge Casablanca 20000 - Tél. : 05 22 20 45 45 (LG) - Fax : 05 22 22 78 18 - www.mupras.com



## Déclaration de Maladie

N° P19-0028770

☒ Maladie ☐ Dentaire ☐ Optique ☐ Autres

### Cadre réservé à l'adhérent (e)

Matricule : 5264 Société : RAM  
☐ Actif ☒ Pensionné(e) ☐ Autre :  
Nom & Prénom : KARIBAT NATIA  
Date de naissance : 08/09/1956  
Adresse : 107, Rue Oujane, Les Redoutables, HAY RAHA CASABLANCA  
Tél. : 0661201571 Total des frais engagés : 3166,62 Dhs

### Cadre réservé au Médecin

Cachet du médecin :  
Date de consultation : 15/10/2019  
Nom et prénom du malade : KARIBAT NATIA  
Lien de parenté : ☒ Lui-même ☐ Conjoint ☐ Enfant  
Nature de la maladie : ALD  
En cas d'accident préciser les causes et circonstances :  
Dans le cas où la maladie aurait un caractère confidentiel, communiquer les renseignements sous pli confidentiel à l'attention du médecin conseil de la Mutuelle.

J'atteste sur l'honneur l'exactitude des renseignements portés sur la présente déclaration. Je déclare avoir pris connaissance de la clause relative à la protection des données personnelles.

Fait à : Le :  
Signature de l'adhérent(e) :



# RELEVÉ DES FRAIS ET HONORAIRES

Dates des Actes	Natures des Actes	Nombre et Coefficient	Montant détaillé des Honoraires	Cachet et signature du Médecin attestant le Paiement des Actes
15/10/2019	05/15/16 (FCC)		3000	

# EXECUTION DES ORDONNANCES

Cachet du Pharmacien ou du Fournisseur	Date	Montant de la Facture
	15/12/19	118613

# ANALYSES - RADIOGRAPHIES

Cachet et signature du Laboratoire et du Radiologue	Date	Désignation des Coefficients	Montant des Honoraires
LABORATOIRES D'APPLICATIONS SCIENTIFIQUES 11 - 13, Rue Houcine BEN ALI CASABLANCA - Tél: 05 22 27 84 8		Mme KABBAJ Najia Dossier : d1016008 / Date 16.10.2019 Total B: 1888 / Dossier : 1680,32DH B 30B 30B 20B 100B 30B 30B 80 B 30B 50B 140B 60B 480 B 100 B 50B 250B 190B 100B 18B 100	

# AUXILIAIRES MEDICAUX

Cachet et signature du Praticien	Date des Soins	Nombre				Montant détaillé des Honoraires
		AM	PC	IM	IV	

# RELEVÉ DES FRAIS ET HONORAIRES

Le praticien est prié de préciser la dent traitée, l'acte pratiqué en indiquant la nature des soins.

Important :

Veuillez joindre les radiographies en cas de prothèses ou de traitement canalaires, ainsi que le bilan d

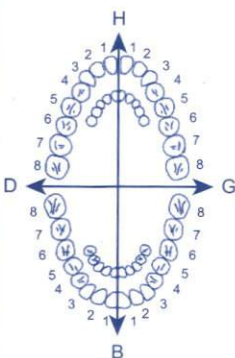
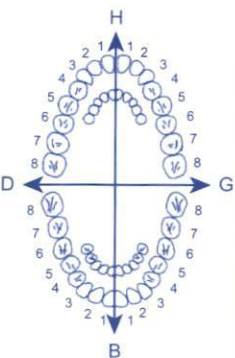
SOINS DENTAIRES	Dents Traitées	Nature des Soins	Coefficient															
				COEFFICIENT DES TRAVAUX														
				MONTANTS DES SOINS														
				DEBUT D'EXECUTION														
				FIN D'EXECUTION														
O.D.F PROTHESES DENTAIRES	DETERMINATION DU COEFFICIENT MASTICATOIRE																	
	<table><tr><td colspan="2">H</td></tr><tr><td>25533412</td><td>21433552</td></tr><tr><td>00000000</td><td>00000000</td></tr><tr><td>D</td><td>G</td></tr><tr><td>00000000</td><td>00000000</td></tr><tr><td>35533411</td><td>11433553</td></tr><tr><td colspan="2">B</td></tr></table>			H		25533412	21433552	00000000	00000000	D	G	00000000	00000000	35533411	11433553	B		COEFFICIENT DES TRAVAUX
	H																	
	25533412	21433552																
	00000000	00000000																
	D	G																
	00000000	00000000																
	35533411	11433553																
	B																	
	<b>[Création, remont, adjonction]</b> Fonctionnel, Thérapeutique, nécessaire à la profession			MONTANTS DES SOINS														
				DATE DU DEVIS														
			DATE DE L'EXECUTION															

VISA ET CACHET DU PRATICIEN ATTESTANT LE DEVIS

VISA ET CACHET DU PRATICIEN ATTESTANT L'EX

Docteur Saâd SOULAMI

Professeur de Cardiologie



الدكتور سعد السامي

أستاذ سابقا بكلية الطب بالدار البيضاء

Spécialiste des maladies du Cœur et des vaisseaux

Diplômé de la Faculté de Médecine de Paris

Echo Doppler Couleur - Holter

إختصاصي في أمراض القلب و الاوعية الدموية

خريج كلية الطب بباريس

فحص القلب بالصدى و الدوبلير بالالوان

Patient: KABBAJ MAMA

Casablanca, le

15 OCT 2019

Traitement de :  
Trois (03) Mois

$208.10 \times 3 = 624.3$

Coverance 5/500

$54.6 \times 3 = 163.8$  y eeler

Coverance 2,500

$166.8 \times 2 = 333.6$  y eeler

49.6

2 - ans fte 1/2000

7-1186/3 / 10 y eeler / 100

356, Rue Mostafa El Maâni (قرب زنقة أشادير) - الدار البيضاء

356, Rue Mostafa El Maâni (coté Rue d'Agadir) - 1<sup>er</sup> étage - Casablanca - E-mail : cabinetoulami@gmail.com

Tél.: 05 22 22 18 84 / 06 62 88 90 91 - Tél./Fax: 05 22 26 13 36 - Urgence : 06 65 14 69 96

CNSS : 2700608 - IF : 41802254 - ICE : 001755076000067 - IPN : 091130922



6 118001 181636

6 118001 181636

A barcode with the numbers 6 118001 181636 printed below it.

7862160238

862160238

862160238

[illegible]

3 ampoules buvables

**D-CURE® FORTE**

[illegible]

# کوفیرام

حَبَّات 5 ملغ / 5 ملغ  
بیراندو بریل أرجنین / املودیپین

30 حبة

208,00

# کوفیرام

حَبَّات 5 ملغ / 5 ملغ  
بیراندویریل آرجنین / املودیپین

30 حبة

208,00

208,00

30 分钟

# Docteur Saâd SOULAMI

Professeur de Cardiologie

Spécialiste des maladies du Cœur et des vaisseaux

Diplômé de la Faculté de Médecine de Paris

Echo Doppler Couleur - Holter

الدكتور سعد السلمي

أستاذ سابقا بكلية الطب بالدار البيضاء

إختصاصي في أمراض القلب و الاوعية الدموية

خريج كلية الطب بباريس

فحص القلب بالصدى و الدوبلير بالالوان



Patient: KABBAJ Najia

Casablanca, le

05 OCT 2019

## Examen du sang

☒ Urée sanguine, Créatinémie

☒ Glycémie à jeun

☐ Glycémie post prandiale

☒ Hemoglobine glycosylée A1C

☒ Cholestérol total, HDL, LDL

☒ Triglycérides

☒ Acide Urique

☒ Vs, NFS avec plaquettes

☐ Electrophorese des proteines sériques

☒ Dosage de la vitamine D3

☐ Taux de Prothrombine + INR ( Patient sous anti vitamines K: ☐ Oui ☐ Non )

☐ Troponine US

LABORATOIRES D'APPLICATIONS  
SCIENTIFIQUES  
11 - 13, Rue Houcine BEN ALI  
CASABLANCA - Tél: 05 22 27 64 84

☒ SGOT - SGPT - Gamma.G.T.

☐ ASLO

☐ Fibrinémie

☐ T4 libre

☒ TSH ultra sensible

☐ Sérologie Hépatite C

☐ Sérologie Hépatite B

☐ Ferritinémie

☐ PSA

☒ CRP

## Examen des urines

☒ Microalbuminurie de 24 heures

☐ Cyto. Bac des urines

☐ Lonogramme Urinaire

☐ Compte d'addis

Mme KABBAJ Najia  
Ddn 06.09.1956 / F  
Nr dossier : d1016008 /



pour scan en flot ordonnance

SOULAMI

زنتة مصطفى العاني (قرب زنتة أكادير) - الدار البيضاء

356, Rue Mostafa El Maâni (coté Rue d'Agadir) - 1<sup>er</sup> étage - Casablanca - E-mail: cabinetsoulami@gmail.com

Tél.: 05 22 22 18 84 / 06 62 88 90 91 - Tél./Fax: 05 22 26 13 36 - Urgence: 06 65 14 69 96

CNSS: 2700608 - IF: 41802254 - ICE: 001755076000067 - IPN: 091130922

# COUDON

## LABORATOIRE D'APPLICATIONS SCIENTIFIQUES

A.TOUIMI BENJELLOUN

Pharmacien Biologiste  
Docteur d'Etat en Pharmacie  
Professeur Agrégé de Biochimie  
de la Faculté de Nancy

Docteur J. TAZI SIDQUI

Anatomo-cytopathologiste  
de la Faculté de Paris VI  
Ancien Maître-Assistant  
C.H.U de Rabat

Y.TOUIMI BENJELLOUN  
Ep.TAHIRI

Pharmacien Biologiste  
de l'Université Libre  
de Bruxelles

Membres *uni* *bio* International

### FACTURE

Numéro d1016008

N° Matricule:0005264

Analyses du 16.10.2019

Prescrit par : Dr SOULAMI Saad

Madame KABBAJ Najia  
107 RUE OURJOUANE HAY RAHA  
CASABLANCA  
RAM MUPRAS

Le 17 Octobre 2019

U	CRE	G	HBA1	AU	VS	NF	CT	HDL	LDL
T	VITD	SERO	TGOP	GGT	TSH	IONO	MALB	PDS1	CRP

TOTAL des B ..... : 1.888 (Tarif RAM)

TOTAL Facture : 1.680,32 DH

Part à la charge du patient : 100% 1.680,32 DH

Net à payer : 1.680,32 DH

PAYE

LABORATOIRES D'APPLICATIONS  
SCIENTIFIQUES  
11 - 13, Rue Houcine BEN ALI  
CASABLANCA - Tél: 05 22 27 64 84

# LABORATOIRES D'APPLICATIONS SCIENTIFIQUES

A. TOUMI BENJELLOUN

Pharmacien Biologiste  
Docteur d'Etat en Pharmacie  
Professeur Agrégé de Biochimie  
de la Faculté de Nancy

Docteur J. TAZI SIDQUI

Anatomo-cytopathologiste  
de la Faculté de Paris VI  
Ancien Maître-Assistant  
C.H.U. de Rabat

Y. TOUMI BENJELLOUN

Ep. TAHIRI

Pharmacien Biologiste  
de l'Université Libre  
de Bruxelles

Membres  International

Dossier N°d1016008

Docteur SOULAMI Saad

356.RUE MOSTAFA EL MAANI  
CASABLANCA

Madame **KABBAJ Najia**

107 RUE OURJOUANE HAY RAHA  
CASABLANCA  
RAM MUPRAS

Patiente née le 06.09.1956 63 ans

Enregistré le 16.10.2019 à 9h02

Edition du 17 Octobre 2019

## ANALYSES D'URINES

(Technique ROCHE Cobas 6000)

		Valeurs de référence	Antériorités
Volume des urines de 24h	1220 ml		950
			27.02.17
<u>Microalbuminurie</u>	2,1 mg/l	(< 20)	4,1
	2,6 mg/24h	(< 30)	3,9

Dr A. TOUMI BENJELLOUN

PAGE 1/1



# LABORATOIRES D'APPLICATIONS SCIENTIFIQUES

A. TOUIMI BENJELLOUN

Pharmacien Biologiste  
Docteur d'Etat en Pharmacie  
Professeur Agrégé de Biochimie  
de la Faculté de Nancy

Docteur J. TAZI SIDQUI

Anatomo-cytopathologiste  
de la Faculté de Paris VI  
Ancien Maître-Assistant  
C.H.U. de Rabat

Y. TOUIMI BENJELLOUN

Ep. TAHIRI

Pharmacien Biologiste  
de l'Université Libre  
de Bruxelles

Membres  International

Dossier N°d1016008

Docteur SOULAMI Saad

356.RUE MOSTAFA EL MAANI  
CASABLANCA

Patiente née le 06.09.1956 63 ans

Enregistré le 16.10.2019 à 9h02

Edition du 16 Octobre 2019

Madame KABBAJ Najia

107 RUE OURJOUANE HAY RAHA

CASABLANCA

RAM MUPRAS

@

## PROTEINES SPECIFIQUES

(Technique ROCHE Cobas 6000)

Protéine C réactive

3 mg/l

Valeurs de référence

(< 5)

Antériorités

23.06.18

6

## ANALYSES EN COURS ...

Microalbumine

Dr Y. TOUIMI BENJELLOUN

PAGE 1/1



# LABORATOIRES D'APPLICATIONS SCIENTIFIQUES

A. TOUIMI BENJELLOUN

Pharmacien Biologiste  
Docteur d'Etat en Pharmacie  
Professeur Agrégé de Biochimie  
de la Faculté de Nancy

Docteur J. TAZI SIDQUI

Anatomo-cytopathologiste  
de la Faculté de Paris VI  
Ancien Maître-Assistant  
C.H.U. de Rabat

Y. TOUIMI BENJELLOUN

Ep. TAHIRI

Pharmacien Biologiste  
de l'Université Libre  
de Bruxelles

Membres *uni* *bio* International

Dossier N° **d1016008**

Docteur SOULAMI Saad

356.RUE MOSTAFA EL MAANI  
CASABLANCA

Madame **KABBAJ Najia**

107 RUE OURJOUANE HAY RAHA  
CASABLANCA  
RAM MUPRAS

Patiente née le 06.09.1956 63 ans

Enregistré le 16.10.2019 à 9h02

Edition du 16 Octobre 2019

## HORMONOLOGIE

### TSH Ultra-sensible

(COBAS 6000 - ROCHE)

1,64 mUI/l

Valeurs de référence

(0,27-4,20)

Antériorités

23.06.18

3,73

☞ Interprétation: - Euthyroidie : de 0,27 à 4,2 mUI/l  
- Hypertyroidie : < 0,15 mUI/l  
- Hypothyroidie : > 7,00 mUI/l

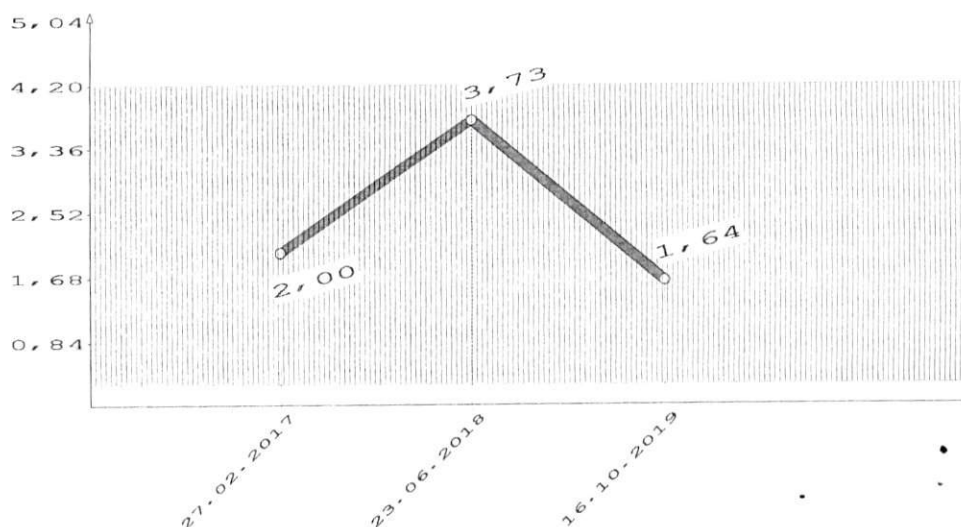

## ANALYSES EN COURS ...

Microalbumine

Dr A. TOUIMI BENJELLOUN

PAGE 7 / 7

# LABORATOIRES D'APPLICATIONS SCIENTIFIQUES

A. TOUIMI BENJELLOUN

Pharmacien Biologiste  
Docteur d'Etat en Pharmacie  
Professeur Agrégé de Biochimie  
de la Faculté de Nancy

Docteur J. TAZI SIDQUI

Anatomo-cytopathologiste  
de la Faculté de Paris VI  
Ancien Maître-Assistant  
C.H.U. de Rabat

Y. TOUIMI BENJELLOUN

Ep. TAHIRI

Pharmacien Biologiste  
de l'Université Libre  
de Bruxelles

Membres  International

Dossier N° **d1016008**

Docteur SOULAMI Saad

356. RUE MOSTAFA EL MAANI  
CASABLANCA

Madame **KABBAJ Najia**

107 RUE OURJOUANE HAY RAHA  
CASABLANCA  
RAM MUPRAS

Patiente née le 06.09.1956 63 ans

Enregistré le 16.10.2019 à 9h02

Edition du 16 Octobre 2019

## PROTEINES ET VITAMINES

(Technique ROCHE Cobas 6000)

Valeurs de référence

Antériorités

### VITAMINE D: 25 HYDROXY VITAMINE D- D2 + D3

(COBAS E601 - ROCHE)

#### Vitamine D

soit 26,0 ng/ml  
68 nmol/l

23.06.18

26,5

69

☞ Interprétation :

- Carence : < 10 ng/ml (< 25 nmol/l)
- Insuffisance : 10 - 30 ng/ml (25-75 nmol/l)
- Normale : > 30 ng/ml (> 75 nmol/l)

Dr A. TOUIMI BENJELLOUN

PAGE 6/7

# LABORATOIRES D'APPLICATIONS SCIENTIFIQUES

A. TOUIMI BENJELLOUN

Pharmacien Biologiste  
Docteur d'Etat en Pharmacie  
Professeur Agrégé de Biochimie  
de la Faculté de Nancy

Docteur J. TAZI SIDQUI

Anatomo-cytopathologiste  
de la Faculté de Paris VI  
Ancien Maître-Assistant  
C.H.U. de Rabat

Y. TOUIMI BENJELLOUN

Ep. TAHIRI

Pharmacien Biologiste  
de l'Université Libre  
de Bruxelles

Membres  International

Dossier N°d1016008

Docteur SOULAMI Saad  
356.RUE MOSTAFA EL MAANI  
CASABLANCA

Madame **KABBAJ Najia**  
107 RUE OURJOUANE HAY RAHA  
CASABLANCA  
RAM MUPRAS

Patiente née le 06.09.1956 63 ans

Enregistré le 16.10.2019 à 9h02

Edition du 16 Octobre 2019

## BIOCHIMIE

(Technique ROCHE Cobas 6000)

		Valeurs de référence	Antériorités
<u>Potassium</u>	4,73 mmol/l	(3,5-5,3)	4,37
<u>Chlore</u>	100,8 mmol/l	(98-107)	94,0
<u>Bicarbonates</u>	32 mEq/l	(21-32)	30
<u>Réserve alcaline</u>	71 Volumes	(46-71)	67
<u>Protides totaux</u>	75 g/l	(64-83)	70
<u>Calcium</u>	89 mg/l	(88-102)	90
soit	2,23 mmol/l	(2,20-2,55)	2,25

## ENZYMOLOGIE

(Technique ROCHE Cobas 6000)

		Valeurs de référence	Antériorités
<u>Transaminase ASAT</u>	32 UI/l	(< 32)	23.06.18 25 *
<u>Transaminase ALAT</u>	* 36 UI/l	(< 33)	21 23.06.18
<u>Gamma GT</u>	23 UI/l	(< 40)	12

Dr A. TOUIMI BENJELLOUN

PAGE 5/7



# LABORATOIRES D'APPLICATIONS SCIENTIFIQUES

A. TOUIMI BENJELLOUN

Pharmacien Biologiste  
Docteur d'Etat en Pharmacie  
Professeur Agrégé de Biochimie  
de la Faculté de Nancy

Docteur J. TAZI SIDQUI

Anatomo-cytopathologiste  
de la Faculté de Paris VI  
Ancien Maître-Assistant  
C.H.U. de Rabat

Y. TOUIMI BENJELLOUN

Ep. TAHIRI

Pharmacien Biologiste  
de l'Université Libre  
de Bruxelles

Membres  International

Dossier N° **d1016008**

Docteur SOULAMI Saad

356.RUE MOSTAFA EL MAANI  
CASABLANCA

Madame **KABBAJ Najia**

107 RUE OURJOUANE HAY RAHA  
CASABLANCA  
RAM MUPRAS

Patiente née le 06.09.1956 63 ans

Enregistré le 16.10.2019 à 9h02

Edition du 16 Octobre 2019

## BIOCHIMIE

(Technique ROCHE Cobas 6000)

Valeurs de référence

Antériorités

### Triglycérides

*	<b>1,92</b>	g/l	(< 1,70)
soit *	2,19	mmol/l	(< 1,94)

### Cholestérol total

	<b>2,00</b>	g/l	(1,50-2,20)
soit	5,16	mmol/l	(3,87-5,68)

 *Commentaire : Taux idéal : < 2 g/l - Limite : 2 - 2,20 g/l - Elevé > 2,40 g/l*

### Cholestérol HDL

*	<b>0,62</b>	g/l	(> 0,65)
soit *	1,60	mmol/l	(> 1,68)

 *Commentaire : Femme Pas de risque > 0,45*

*Homme Pas de risque > 0,50*

### LDL

	<b>1,00</b>	g/l	(0,90-1,70)
soit	2,57	mmol/l	(2,32-4,38)

Valeur cible LDL à atteindre en fonction du nombre de facteur de risque	Prévention primaire	si 0 facteur de risque : < 2,20 g/l si 1 facteur de risque : < 1,90 g/l si 2 facteurs de risque : < 1,60 g/l si ≥ 3 facteurs de risque : < 1,30 g/l
	Prévention secondaire	si maladie coronaire patente : < 1,00 g/l

Facteurs de risque
- Age : Homme > 50 ans - Femme > 60 ans - antécédent familiaux de maladie coronaire précoce - tabagisme actuel ou arrêté depuis moins de 3 ans - hypertension artérielle permanente, traité ou non - diabète de type 2, traité ou non - HDL < 0,40 g/l

### Acide urique

	<b>40,0</b>	mg/l	(26-60)	23.06.18
soit	238	μmol/l	(154,7-357)	51,0 303

### Sodium

	<b>142,0</b>	mmol/l	(135-148)	27.02.17
				131,0

Dr A. TOUIMI BENJELLOUN

PAGE 4 / 7

# LABORATOIRES D'APPLICATIONS SCIENTIFIQUES

A. TOUIMI BENJELLOUN

Pharmacien Biologiste  
Docteur d'Etat en Pharmacie  
Professeur Agrégé de Biochimie  
de la Faculté de Nancy

Docteur J. TAZI SIDQUI

Anatomo-cytopathologiste  
de la Faculté de Paris VI  
Ancien Maître-Assistant  
C.H.U. de Rabat

Y. TOUIMI BENJELLOUN

Ep. TAHIRI

Pharmacien Biologiste  
de l'Université Libre  
de Bruxelles

Membres **uni bio** International

Dossier N° **d1016008**

Docteur SOULAMI Saad

356.RUE MOSTAFA EL MAANI  
CASABLANCA

Madame **KABBAJ Najia**

107 RUE OURJOUANE HAY RAHA  
CASABLANCA  
RAM MUPRAS

Patiente née le 06.09.1956 63 ans

Enregistré le 16.10.2019 à 9h02

Edition du 16 Octobre 2019

## BIOCHIMIE

(Technique ROCHE Cobas 6000)

### Créatinine

*	9,6	mg/l	(5,0-9,0)
soit *	84,86	μmol/l	(44,20-79,56)

Valeurs de référence

Antériorités

23.06.18

9,1

80,44

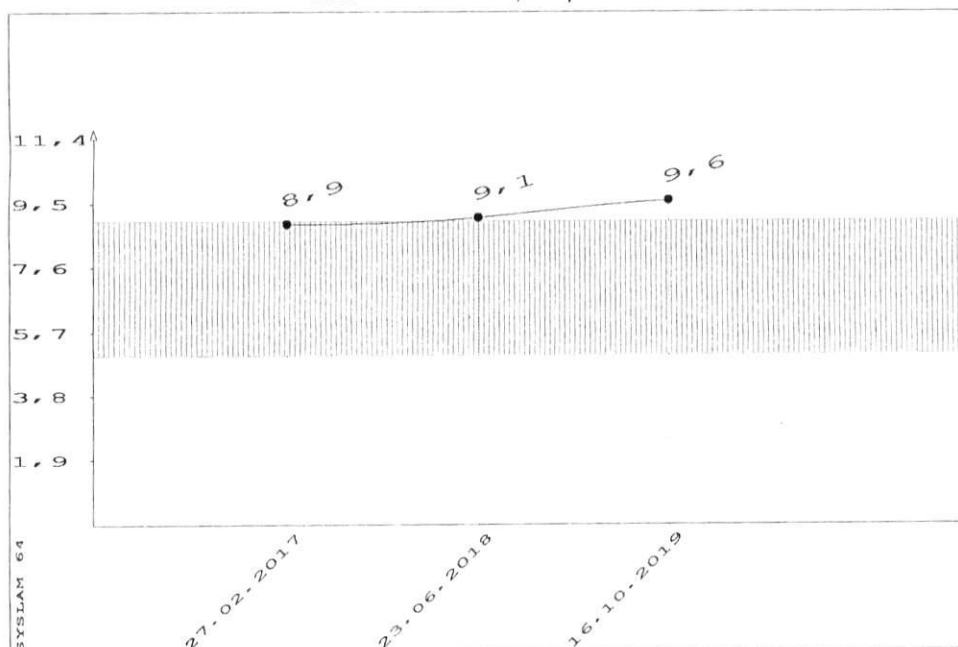

### Glycémie à jeun

*	1,33	g/l	(0,82-1,15)
soit *	7,39	mmol/l	(4,55-6,38)

23.06.18

1,09

6,06

### Hémoglobine glycosylée HbA1C

6,30	%	(4,80-5,90)
------	---	-------------

23.06.18

5,60

☞ Interprétation : > 8% : Diabète mal équilibré.  
< 6% : Niveau non diabétique.

Dr A. TOUIMI BENJELLOUN

PAGE 3 / 7

# LABORATOIRES D'APPLICATIONS SCIENTIFIQUES

A. TOUIMI BENJELLOUN

Pharmacien Biologiste  
Docteur d'Etat en Pharmacie  
Professeur Agrégé de Biochimie  
de la Faculté de Nancy

Docteur J. TAZI SIDQUI

Anatomo-cytopathologiste  
de la Faculté de Paris VI  
Ancien Maître-Assistant  
C.H.U. de Rabat

Y. TOUIMI BENJELLOUN

Ep. TAHIRI

Pharmacien Biologiste  
de l'Université Libre  
de Bruxelles

Membres  International

Dossier N° **d1016008**

Docteur SOULAMI Saad

356. RUE MOSTAFA EL MAANI  
CASABLANCA

Madame **KABBAJ Najia**

107 RUE OURJOUANE HAY RAHA  
CASABLANCA  
RAM MUPRAS

Patiente née le 06.09.1956 63 ans

Enregistré le 16.10.2019 à 9h02

Edition du 16 Octobre 2019

## HEMATOLOGIE

### Vitesse de sédimentation

1ère heure

7 mm

(< 15)

23.06.18

27

2ème heure

18 mm

(< 30)

48

## BIOCHIMIE

(Technique ROCHE Cobas 6000)

### Urée sanguine

soit

0,44 g/l

7,35 mmol/l

Valeurs de référence

(0,17-0,48)

(2,83-8,01)

Antériorités

23.06.18

0,24

4,01

Dr A. TOUIMI BENJELLOUN

PAGE 2 / 7



# LABORATOIRES D'APPLICATIONS SCIENTIFIQUES

A. TOUIMI BENJELLOUN

Pharmacien Biologiste  
Docteur d'Etat en Pharmacie  
Professeur Agrégé de Biochimie  
de la Faculté de Nancy

Docteur J. TAZI SIDQUI

Anatomo-cytopathologiste  
de la Faculté de Paris VI  
Ancien Maître-Assistant  
C.H.U. de Rabat

Y. TOUIMI BENJELLOUN

Ep. TAHIRI

Pharmacien Biologiste  
de l'Université Libre  
de Bruxelles

Membres  International

Dossier N°d1016008

Docteur SOULAMI Saad

356.RUE MOSTAFA EL MAANI  
CASABLANCA

Madame KABBAJ Najia

107 RUE OURJOUANE HAY RAHA  
CASABLANCA  
RAM MUPRAS

Patiente née le 06.09.1956 63 ans

Enregistré le 16.10.2019 à 9h02

Edition du 16 Octobre 2019

## HEMATOLOGIE

Valeurs de référence

Antériorités

### HEMOGRAMME

(Sysmex XT1800i)

#### Globules rouges

4.500.000/mm<sup>3</sup>

(4,0-5,0 Mill)

23.06.18

4.810.000

Hémoglobine

13,5 g/100ml

(12,5-15,0)

14,2

Hématocrite

41,0 %

(36,5-44,0)

43,2

Volume globulaire (VGM)

91,1 μ<sup>3</sup>

(83-98)

89,8

Teneur globulaire (TCMH)

30,0 pg

(27-32)

29,5

Conc. globulaire (CCMH)

32,9 %

(32-36)

32,9

#### Leucocytes

7.330 /mm<sup>3</sup>

(4000-10000)

5.340

Polynucléaires neutrophiles

54,0 % 3958 /mm<sup>3</sup>

(2100-8890)

2168

Polynucléaires éosinophiles

2,3 % 169 /mm<sup>3</sup>

(30-590)

101

Polynucléaires basophiles

0,5 % 37 /mm<sup>3</sup>

(10-70)

48

Lymphocytes

30,2 % 2214 /mm<sup>3</sup>

(1260-3350)

2232

Monocytes

\*

13,0 % 953 /mm<sup>3</sup>

(250-850)

790

#### Plaquettes

261.000 /mm<sup>3</sup>

(150.000-400.000)

211.000

Volume plaquettaire moyen (VPM)

9,8 fL

(9,1-11,9)

10,2

Dr A. TOUIMI BENJELLOUN

PAGE 1/7

Last: KABBAJ  
First: NAJIA  
ID:  
DOB:  
Age: 0ans  
Sex:

15-Oct-2019 11:31:26

Fréq.Card: 66 BPM  
Int PR: 154 ms  
Dur.QRS: 92 ms  
QT/QTc: 393 / 406 ms  
Axes P-R-T: 45 2 47  
Moy RR: 906 ms  
QTcB: 412 ms  
QTcF: 406 ms

RYTHME SINUSAL

ECG NORMAL

ATTENTION: LA QUALITE DES DONNEES PEUT INFLUENCER L'INTERPRETATION

Non confirmé

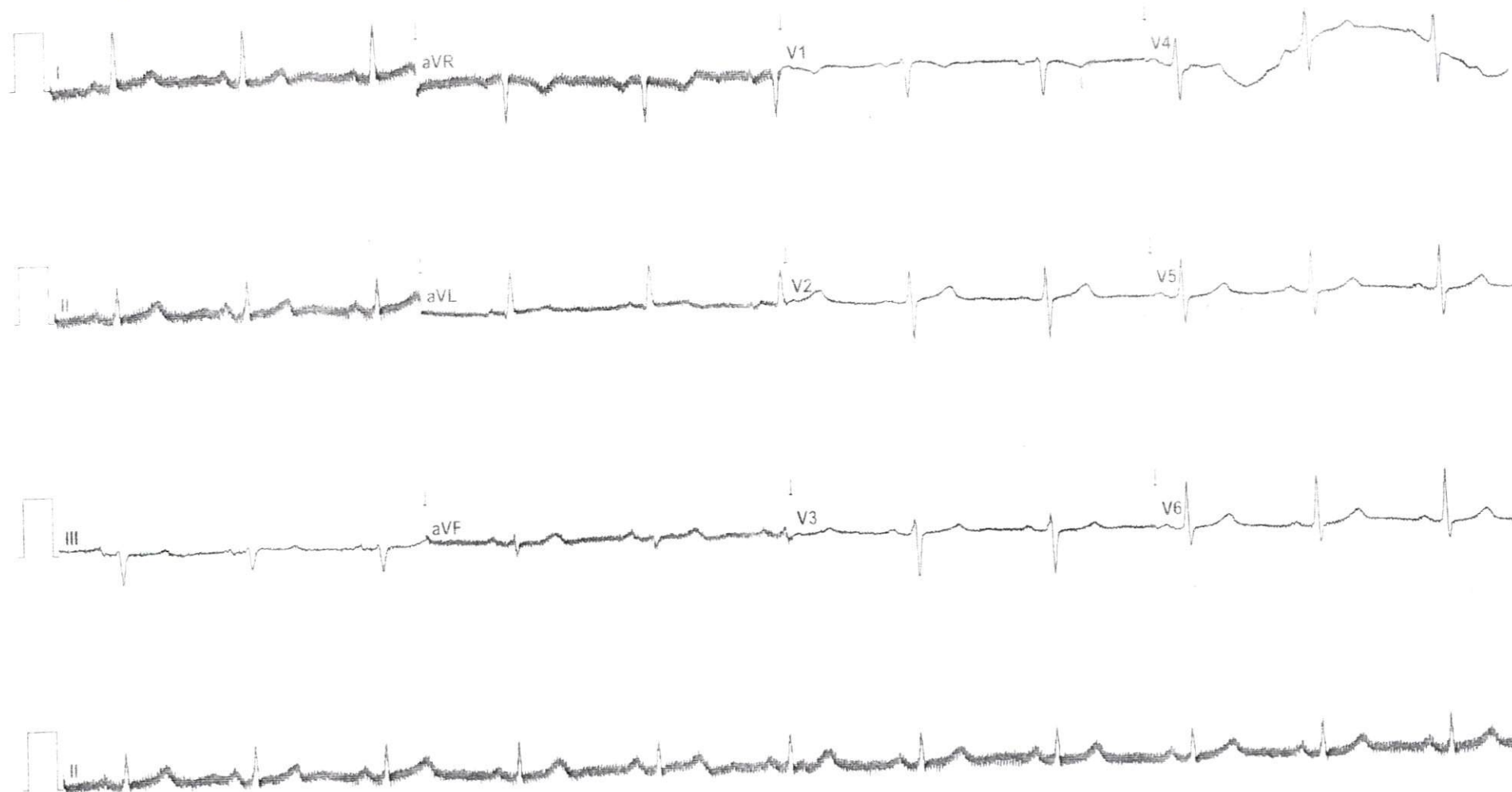

Site Zero

Site # 0 App # 0 ELI Link 4.11.6.0 Sequence # 22987 25mm/s 10mm/mV 0.05-300 Hz