

RECOMMANDATIONS IMPORTANTES A LIRE POUR ACTIVER LES REMBOURSEMENTS ET EVITER LES REJETS

Conditions générales :

Le cadre réservé à l'adhérent doit être dûment renseigné.
Le cadre réservé au médecin doit être renseigné par le praticien lui-même notamment la nature de la maladie.
La validité de la feuille de soins est limitée à 3 mois à compter de la première consultation.
L'entente préalable est exigée pour toute hospitalisation médicale, chirurgicale, soins dentaires spéciaux, extractions multiples, parodontie orthodontie, prothèses dentaires, prothèses auditives ou orthopédiques ainsi que pour tous les actes effectués en série.
En cas d'accident, une déclaration précisant les causes et circonstances de l'accident est à joindre à la feuille de soins.

Pharmacie :

Les vignettes des médicaments doivent être obligatoirement jointes aux ordonnances.
Pour les médicaments sans vignettes une facture de la pharmacie doit être jointe.

Radiologie et Biologie :

La facture ainsi qu'une copie des résultats des analyses ou du compte rendu (sous pli confidentiel) doivent être jointes à l'ordonnance médicale pour toute demande de remboursement.
Un pli confidentiel du médecin prescripteur des analyses ou radios peut être demandé par le médecin conseil de la mutuelle.

Optique :

L'ordonnance du médecin prescripteur et la facture de l'opticien sont à joindre à la feuille de soins.

Rééducation :

L'entente préalable renseignée par le médecin prescripteur est exigée avant le début des séances de rééducations.
Pour le remboursement, la facture et le calendrier des séances effectuées sont à joindre à la feuille de soins.

Dentaire :

En cas de prothèses ou de traitement canalaires, l'accord préalable renseigné sur la feuille de soins est obligatoire avant le début de traitement.
La facture doit être jointe à la feuille de soins pour toute demande de remboursement.
La radio-après soins est obligatoire en cas de prothèses ou de traitement canalaires.

Maladie et Affection Longue Durée ALD et ALC :

La déclaration de maladie chronique doit être renseignée par le médecin prescripteur et renouvelée tous les 6 mois.



Déclaration de Maladie : N° P19-0002378

☒ Maladie ☐ Dentaire ☐ Optique ☐ Autres

Cadre réservé à l'adhérent (e)

Matricule : 1797 Société : RAM
☐ Actif ☐ Pensionné(e) ☐ Autre :
Nom & Prénom : DAIF ABDERRAHMANE Date de naissance :
Adresse : 30 Lot SAADA III SIDI NAA ROUF CASABLANCA
Tél. : 0660616869 Total des frais engagés : 1768DH Dhs

Cadre réservé au Médecin

Cachet du médecin :
Date de consultation : 29/10/2019
Nom et prénom du malade : ENNASR NADIA
Lien de parenté : ☐ Lui-même ☒ Conjoint ☐ Enfant
Nature de la maladie : Diabète de type 2
En cas d'accident préciser les causes et circonstances :
Dans le cas où la maladie aurait un caractère confidentiel, communiquer les renseignements sous pli confidentiel à l'attention du médecin conseil de la Mutuelle.

J'atteste sur l'honneur l'exactitude des renseignements portés sur la présente déclaration. Je déclare avoir pris connaissance de la clause relative à la protection des données personnelles.
Fait à : Casa Le : 22/11/19
Signature de l'adhérent(e) :

RELEVÉ DES FRAIS ET HONORAIRES

Dates des Actes	Natures des Actes	Nombre et Coefficient	Montant détaillé des Honoraires
29/10/19	C	C	250.00
31/10/19	C	C	67

Cachet et signature du Médecin
 Endocrinologue - Diabétologue
 Exercitant le Paiement des Actes
 Complexe Al Mouskine - Casablanca
 Appt. N°2, Sidi Maarouf - Casablanca
 Tél / Fax : 022 97 57 35

EXECUTION DES ORDONNANCES

Cachet du Pharmacien ou du Fournisseur	Date
	31-10-19

Montant de la facture
 1188.00

ANALYSES - RADIOGRAPHIES

Cachet et signature du Laboratoire et du Radiologue
 Centre Commercial Souliane - Casablanca
 Sidi Maarouf - Casablanca
 Tél : 05 22 58 21 58 - Fax : 05 22 58 18 05

Date	Désignation des Coefficients	Montant des Honoraires
30-10-19	B: 220	290.00 DH
14-11-19	B: 30	40.00 DH

AUXILIAIRES MEDICAUX

Cachet et signature du Praticien	Date des Soins	Nombre				Montant détaillé des Honoraires
		A M	P C	I M	I V	

RELEVÉ DES FRAIS ET HONORAIRES

Le praticien est prié de préciser la dent traitée, l'acte pratiqué en indiquant la nature des soins.

Important :

Veillez joindre les radiographies en cas de prothèses ou de traitement canaux, ainsi que le bilan de

SOINS DENTAIRES	Dents Traitées	Nature des Soins	Coefficient														
				Coefficient DES TRAVAUX													
				MONTANTS DES SOINS													
				DEBUT D'EXECUTION													
				FIN D'EXECUTION													
O.D.F PROTHESES DENTAIRES	DETERMINATION DU COEFFICIENT MASTICATOIRE																
	<table border="1"> <tr> <td>H</td> <td>H</td> </tr> <tr> <td>25533412</td> <td>21433552</td> </tr> <tr> <td>00000000</td> <td>00000000</td> </tr> <tr> <td>D</td> <td>G</td> </tr> <tr> <td>00000000</td> <td>00000000</td> </tr> <tr> <td>35533411</td> <td>11433553</td> </tr> <tr> <td>B</td> <td>B</td> </tr> </table>		H	H	25533412	21433552	00000000	00000000	D	G	00000000	00000000	35533411	11433553	B	B	Coefficient DES TRAVAUX
	H	H															
	25533412	21433552															
	00000000	00000000															
	D	G															
	00000000	00000000															
	35533411	11433553															
	B	B															
	(Création, remont, adjonction) Fonctionnel, Thérapeutique, nécessaire à la profession		MONTANTS DES SOINS														
			DATE DU DEVIS														
		DATE DE L'EXECUTION															

VISA ET CACHET DU PRATICIEN ATTESTANT LE DEVIS

VISA ET CACHET DU PRATICIEN ATTESTANT L'EXECUTION

Docteur Samia NEJJAR

Diplômée de la Faculté de Médecine de Casablanca
Ancienne interne des Hôpitaux de Paris
(Hôtel Dieu de Paris)

Spécialiste en Endocrinologie, Diabétologie Maladies Métaboliques et Nutrition

- Diabète • Goitre • Obésité • Hypertension artérielle
- Cholestérol • Stérilité • Trouble de croissance et de puberté • Pathologie surrénalienne & hypophysaire
- Pose de Pompe à l'insuline •

الدكتورة سامية النجار

خريجة كلية الطب بالدار البيضاء
طبيبة داخلية سابقا بمستشفيات باريس

اختصاصية في أمراض الغدد، السكري، السمنة

- الغدة الدرقية • داء السكري • السمنة • الكوليسترول
- الضغط الدموي • أمراض النمو والبلوغ • العقم
- أمراض الكظران و الغدة النخامية
- تركيب مضخة الأنسولين

Casablanca, le 31/10/19

7^{me} ENNASR Nadia

1) OBIA 3mg

1-0-1/2 2 fois

2) DIFORMINE Froug

1-1-0 après les repas

3) GALVUS Froug

0-1-0 au milieu des repas

6000 x 5

1800 x 6

39000

x2

total de 3 mois

118800

Docteur Samia NEJJAR
Endocrinologue - Diabétologue
Complexe Al Moustakbal, Imm. 107, GH04
Appt. N°2, Sidi Maârouf - Casablanca
Tél / Fax : 022 97 57 35

PHARMACIE MARMOUZA
Mme. KEALIL Meryem
34, Lot. Sidi Maârouf - Sidi Maârouf
Tél: 0522 97 39 41 - Casablanca

PPV : 18DH00
PER : 07-22
LOT : 11120

1800

PPV : 18DH00
PER : 07-22
LOT : 11609

PPV : 18DH00
PER : 07-22
LOT : 11609

PPV : 18DH00
PER : 07-22
LOT : 11610

PPV : 18DH00
PER : 07-22
LOT : 11609

PPV : 18DH00
PER : 07-22
LOT : 11609



6118001031030
Galvus® 50 mg ○
Boite de 60 comprimés.

PPV : 390 DH



6118001031030
Galvus® 50 mg ○
Boite de 60 comprimés.

PPV : 390 DH

صاحب الرخصة
bâa 20590 Casablanca –Maroc.

del Vallès Barcelona, Espagne

صاحب الرخصة
bâa 20590 Casablanca –Maroc.

del Vallès Barcelona, Espagne

LOT	1	2	1	5	1	7
FXP	0	6	.	2	0	2
PPV				6	0	. 0 0

60,00

LOT	1	2	1	5	1	7
FXP	0	6	.	2	0	2
PPV				6	0	. 0 0

60,00

LOT	1	2	1	5	1	7
FXP	0	6	.	2	0	2
PPV				6	0	. 0 0

60,00

LOT	1	2	1	5	1	7
FXP	0	6	.	2	0	2
PPV				6	0	. 0 0

60,00

LOT	1	2	1	5	1	7
FXP	0	6	.	2	0	2
PPV				6	0	. 0 0

60,00



LABORATOIRE D'ANALYSES MÉDICALES MIJHARLAB

Hématologie - Immunologie - Biochimie - Parasitologie - Mycologie - Bactériologie - Virologie

Docteur Samira KOUTAIR

Spécialiste en Biologie Médicale

D.U. Qualité Biologie Médicale - Bordeaux

Prélèvement du : 30-10-2019
Identifiant : 1601132003
Edition : 30-10-2019

Patient : Mme ENNASR EP DAIF Nadia
Référence : 1910302002
Prescripteur : Dr NEJJAR SAMIA

BIOCHIMIE SANGUINE

Hémoglobine glycosylée
(HBA1C)
(HPLC TOSOH-GX)

10.1 %

02-05-2018

8.1

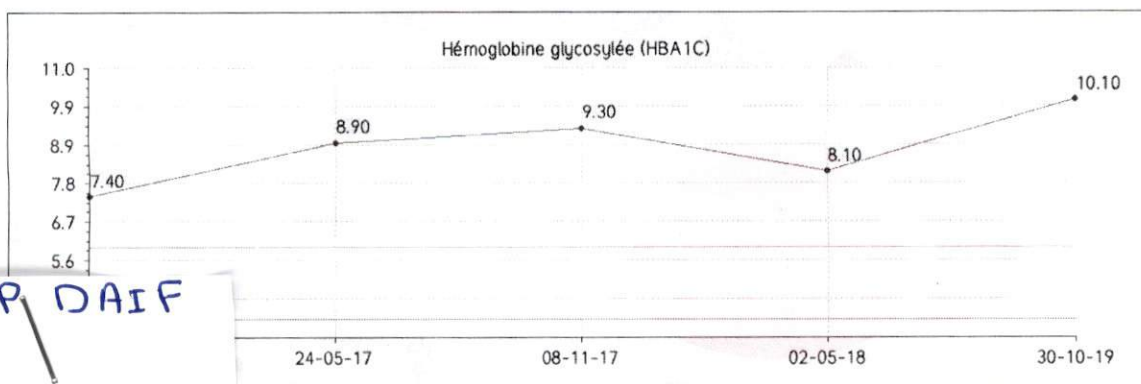

ENNASR EP DAIF
Nadia

* GLYCOHEMOGLOBIN REPORT *

2019/10/30 09:20
TOSOH CORPORATION V01.20
NO: 0006 TB 0004 - 02
ID: 111910300002
CAL(N) = 1.1083X + 0.4843

4 à 6 %

Objectif ciblé autour de 6.5 %

Taux supérieur à 8%

TP 769

NAME	%	TIME	AREA
FP	0.0	0.00	0.00
A1A	1.1	0.21	12.38
A1B	1.1	0.34	12.43
F	0.7	0.43	8.17
LA1C+	3.1	0.57	35.22
SA1C	10.1	0.70	99.14
AO	85.4	1.05	981.23
TOTAL AREA 1148.57			

HbA1c 10.1 %

HbA1 12.2 % HbF 0.7 %
0% 15%

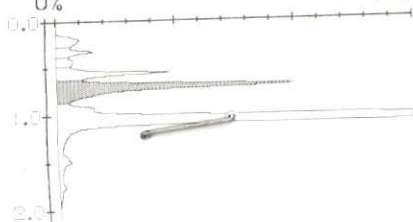

11.00 mg/L
97.35 µmol/L

(6.00-11.00)
(53.10-97.35)

02-05-2018

7.00

Demande validée par : Dr Koutair Samira

Dr. Samira Koutair
MIJHARLAB
Centre Commercial Soufiane
Bd. Abou Bakr El Kadiri
CASABLANCA
Tel: 05 22 58 35 56

Page 1/2

Soufiane, Lot Chaima, Bd Abou Bakr EL KADIRI, Sidi Maarouf, Casablanca
! 58 35 56 - Fax : 05 22 58 18 05 - E-mail : mijharlab@yahoo.fr

IF : 15252767 - TP : 36167325 - CNSS : 43023445 - ICE : 000114256000076



MIJHARLAB

LABORATOIRE D'ANALYSES MÉDICALES MIJHARLAB

Hématologie - Immunologie - Biochimie - Parasitologie - Mycologie - Bactériologie - Virologie

Docteur Samira KOUTAIR

Spécialiste en Biologie Médicale

D.U. Qualité Biologie Médicale - Bordeaux

1910302002 – Mme Nadia ENNASR EP DAIF

Cholestérol total

1.79 g/L
4.63 mmol/L

(<2.00)
(<5.17)

02-05-2018

1.80

Triglycérides

2.00 g/L
2.28 mmol/L

(<1.50)
(<1.71)

02-05-2018

1.62

Demande validée par : Dr. Samira Dr Koutair

Dr. Samira KOUTAIR
MIJHARLAB
Centre Commercial Soufiane, Lot Chaima
Bd. Abou Bakr EL KADIRI, Sidi Maarouf
CASABLANCA
Tél: 05 22 58 35 56 - 05 22 58 18 05

Page 2/2

Centre commercial Soufiane, Lot Chaima, Bd Abou Bakr EL KADIRI, Sidi Maarouf, Casablanca

Tél : 05 22 58 35 56 - Fax : 05 22 58 18 05 - E-mail : mijharlab@yahoo.fr

IF : 15252767 - TP : 36167325 - CNSS : 43023445 - ICE : 000114256000076

Docteur Samia NEJJAR

Diplômée de la Faculté de Médecine de Casablanca
Ancienne interne des Hôpitaux de Paris
(Hôtel Dieu de Paris)

**Spécialiste en Endocrinologie, Diabétologie
Maladies Métaboliques et Nutrition**

- Diabète • Goitre • Obésité • Hypertension artérielle
- Cholestérol • Stérilité • Trouble de croissance et de puberté • Pathologie surrénalienne & hypophysaire
- Pose de Pompe à Insuline •

الدكتورة سامية النجار

خريجة كلية الطب بالدار البيضاء
طبيبة داخلية سابقا بمستشفيات باريس

اختصاصية في أمراض الغدد، السكري، السمنة

- الغدة الدرقية • داء السكري • السمنة • الكوليسترول
- الضغط الدموي • أمراض النمو والبلوغ • العقم
- أمراض الكظران و الغدة النخامية
- تركيب مضخة الأنسولين

Casablanca, le 29/10/19

ENNASR Nadia

HBA/C

Cesar

TG CHY

Docteur Samia NEJJAR
Endocrinologue - Diabétologue
Complexe Al Moustakbal, Imm. 107, GH04
Appt. N°2, Sidi Maarouf - Casablanca
Tél / Fax : 022 97 57 35

Dr. Samia KOUTAIR
MIDJHARLAB
Centre Commercial Souhane, Lot Chaima
Bd. Abou Bakr El Kadiri Sidi Maarouf
CASABLANCA
Tél: 05 22 58 35 55 - 05 22 58 18 05

LABORATOIRE D'ANALYSES MEDICALES MIJHARLAB

Centre commercial Soufiane, Lot Chaima, Bd Abou Bakr EL KADIRI,
Sidi Maarouf, Casablanca

Tél : 0522583556 – Fax : 0522581805

IF: 15252767 – TP: 36167325 – CNSS: 43023445 – ICE: 000114256000076 – INPE: 093061760

FACTURE N° : 190005932

Casablanca le 30-10-2019

Mme Nadia ENNASR EP DAIF

Demande N° 1910302002

Date de l'examen : 30-10-2019

Analyses :

Récapitulatif des analyses

CN	Analyse	Val	Clefs
0106	Cholestérol total	B30	B
0111	Créatinine	B30	B
0119	Hémoglobine glycosylée	B100	B
0134	Triglycérides	B60	B

Total des B : 220

TOTAL DOSSIER : 290.00 DH

Type de règlement : Espèces le 30-10-2019

Arrêtée la présente facture à la somme de : deux cent quatre-vingt-dix dirham s

Laboratoire d'Analyse Médicales
MIJHARLAB
Centre Commercial Soufiane, Lot Chaima
Sidi Maarouf - Casablanca
Tél: 05 22 58 35 56 - Fax: 05 22 58 18 05



LABORATOIRE D'ANALYSES MÉDICALES MIJHARLAB

Hématologie - Immunologie - Biochimie - Parasitologie - Mycologie - Bactériologie - Virologie

Docteur Samira KOUTAIR

Spécialiste en Biologie Médicale

D.U. Qualité Biologie Médicale - Bordeaux

Prélèvement du : 14-11-2019

Identifiant : 1601132003

Edition : 14-11-2019

Patient : Mme ENNASR EP DAIF Nadia

Référence : 1911142003

Prescripteur : Dr NEJJAR SAMIA

BIOCHIMIE SANGUINE

02-05-2018

Glycémie à jeûn

1.83 g/L

(0.70-1.10)

1.78

10.16 mmol/L

(3.89-6.11)

Demande validée par : Dr Koutair Samira

Dr. Samira KOUTAIR
MIJHARLAB
Centre Commercial Soufiane, Lot Chaima
Bd. Abou Bakr EL KADIRI Sidi Maarouf
CASABLANCA
Tél: 05 22 58 35 56 - 05 22 58 18 05

Page 1/1

Centre commercial Soufiane, Lot Chaima, Bd Abou Bakr EL KADIRI, Sidi Maarouf, Casablanca

Tél : 05 22 58 35 56 - Fax : 05 22 58 18 05 - E-mail : mijharlab@yahoo.fr

IF : 15252767 - TP : 36167325 - CNSS : 43023445 - ICE : 000114256000076

LABORATOIRE D'ANALYSES MEDICALES MIJHARLAB

Centre commercial Soufiane, Lot Chaima, Bd Abou Bakr EL KADIRI,
Sidi Maarouf, Casablanca

Tél : 0522583556- Fax : 0522581805

IF: 15252767- TP: 36167325- CNSS: 43023445- ICE: 000114256000076-INPE: 093061760

FACTURE N° : 190006214

Casablanca le 14-11-2019

Mme Nadia ENNASR EP DAIF

Demande N° 1911142003

Date de l'examen : 14-11-2019

Analyses :

Récapitulatif des analyses

CN	Analyse	Val	Clefs
0118	Glycémie	B30	B

Total des B : 30

TOTAL DOSSIER : 40.00 DH

Type de reglement :

Arrêtée la présente facture à la somme de : quarante dirham s

Laboratoire d'Analyse Médicales
MIJHARLAB
Centre Commercial Soufiane, Lot Chaima
Sidi Maarouf, Casablanca
Tél: 05 22 58 35 56 - Fax: 05 22 58 18 05

Docteur Samia NEJJAR

Diplômée de la Faculté de Médecine de Casablanca
Ancienne interne des Hôpitaux de Paris
(Hôtel Dieu de Paris)

Spécialiste en Endocrinologie, Diabétologie
Maladies Métaboliques et Nutrition

- Diabète • Goitre • Obésité • Hypertension artérielle
- Cholestérol • Stérilité • Trouble de croissance et de puberté • Pathologie surrénalienne & hypophysaire
- Pose de Pompe à Insuline •

Casablanca, le.....

GAS

الدكتورة سامية النجار

خريجة كلية الطب بالدار البيضاء
طبيبة داخلية سابقا بمستشفيات باريس

اختصاصية في أمراض الغدد، السكري، السمنة

- الغدة الدرقية • داء السكري • السمنة • الكوليسترول
- الضغط الدموي • أمراض النمو والبلوغ • العقم
- أمراض الكظران و الغدة النخامية
- تركيب مضخة الأنسولين

Dr. ENNASR Nadia

Docteur Samia NEJJAR
Endocrinologue - Diabétologue
Complexe Al Moustakbal, Imm. 107 GH04
Appt. N°2, Sidi Maârouf - Casablanca
Tél / Fax : 022 97 57 35

Laboratoire d'Analyse Médicales
MIJHARLAB
Centre Commercial Soufiane, Lot. Chaima
Sidi Maârouf - Casablanca
Tél: 05 22 58 35 56 - Fax: 05 22 58 18 05