

RECOMMANDATIONS IMPORTANTES A LIRE POUR ACTIVER LES REMBOURSEMENTS ET EVITER LES REJETS

Conditions générales :

- Le cadre réservé à l'adhérent doit être dûment renseigné.
- Le cadre réservé au médecin doit être renseigné par le praticien lui-même notamment la nature de la maladie.
- La validité de la feuille de soins est limitée à 3 mois à compter de la première consultation.
- L'entente préalable est exigée pour toute hospitalisation médicale, chirurgicale, soins dentaires spéciaux, extractions multiples, parodontie orthodontie, prothèses dentaires, prothèses auditives ou orthopédiques ainsi que pour tous les actes effectués en série.
- En cas d'accident, une déclaration précisant les causes et circonstances de l'accident est à joindre à la feuille de soins.

Pharmacie :

- Les vignettes des médicaments doivent être obligatoirement jointes aux ordonnances.
- Pour les médicaments sans vignettes une facture de la pharmacie doit être jointe.

Radiologie et Biologie :

- La facture ainsi qu'une copie des résultats des analyses ou du compte rendu (sous pli confidentiel) doivent être jointes à l'ordonnance médicale pour toute demande de remboursement.
- Un pli confidentiel du médecin prescripteur des analyses ou radios peut être demandé par le médecin conseil de la mutuelle.

Optique :

- L'ordonnance du médecin prescripteur et la facture de l'opticien sont à joindre à la feuille de soins.

Rééducation :

- L'entente préalable renseignée par le médecin prescripteur est exigée avant le début des séances de rééducations.
- Pour le remboursement, la facture et le calendrier des séances effectuées sont à joindre à la feuille de soins.

Dentaire :

- En cas de prothèses ou de traitement canaux, l'accord préalable renseigné sur la feuille de soins est obligatoire avant le début de traitement.
- La facture doit être jointe à la feuille de soins pour toute demande de remboursement.
- La radio-après soins est obligatoire en cas de prothèses ou de traitement canaux.

Maladie et Affection Longue Durée ALD et ALC :

- La déclaration de maladie chronique doit être renseignée par le médecin prescripteur et renouvelée tous les 6 mois.

Adresses Mails utiles

- Réclamation : contact@mupras.com
- Prise en charge : pec@mupras.com
- Adhésion et changement de statut : adhesion@mupras.com

La MUPRAS garantit le respect de la loi n° 09-08 relative à la protection des personnes physiques à l'égard du traitement des données à caractère personnel.

MUPRAS : Centre Allal Ben Abdellah - 6ème Etage Angle Rue Mohamed Fakir et Rue Allal Ben Abdellah - Quartier de l'Horloge
Casablanca 20000 - Tel : 05 22 20 45 45 (LG) - Fax : 05 22 22 78 18 - www.mupras.com



MUPRAS

Mutuelle de Prévoyance
& d'Actions Sociales
de Royal Air Maroc

Déclaration de Maladie

N° W19-493622

☒ Maladie

☐ Dentaire

☐ Optique

☐ Autres

Cadre réservé à l'adhérent (e)

Matricule : 3441 Société :
☐ Actif ☐ Pensionné(e) ☐ Autre :
 Nom & Prénom : CHAIRI Rajaa
 Date de naissance : 25/02/1963
 Adresse : Résidence Andaloussie, Zone 6, aff. K5
 CASABLANCA
 Tél. : 06 68 17 05 88 Total des frais engagés : Dhs

Cadre réservé au Médecin

Cachet du médecin : Clinique Médico Chirurgicale Longchamps
 Dr. Karim Boucharb Anesthésiste
 Réanimateur
 Date de consultation : 24/11/2013
 Nom et prénom du malade : CHAIRI RAJAA Age :
 Lien de parenté : ☐ Lui-même ☐ Conjoint ☐ Enfant
 Nature de la maladie : Dente mégalopie
 En cas d'accident préciser les causes et circonstances :
 Dans le cas où la maladie aurait un caractère confidentiel, communiquer les renseignements sous pli confidentiel à l'attention du médecin conseil de la Mutuelle.

28 NOV. 2013

J'atteste sur l'honneur l'exactitude des renseignements portés sur la présente déclaration. Je déclare avoir pris connaissance de la clause relative à la protection des données personnelles.

Fait à : Accueil Siège/Ram
 Signature de l'adhérent(e) :

RELEVÉ DES FRAIS ET HONORAIRES

Dates des Actes	Natures des Actes	Nombre et Coefficient	Montant détaillé des Honoraires	Cachet et signature du Médecin attestant le Paiement des Actes
				INP : <input type="text"/>

EXECUTION DES ORDONNANCES

Cachet du Pharmacien ou du Fournisseur	Date	Montant de la Facture

ANALYSES - RADIOGRAPHIES

Cachet et signature du Laboratoire et du Radiologue	Date	Désignation des Coefficients	Montant des Honoraires

AUXILIAIRES MEDICAUX

Cachet et signature du Particien	Date des Soins	Nombre				Montant détaillé des Honoraires
		A M	P C	I M	I V	

RELEVÉ DES FRAIS ET HONORAIRES

Le praticien est prié de préciser la dent traitée, l'acte pratiqué en indiquant la nature des soins.

Important :

Veuillez joindre les radiographies en cas de prothèses ou de traitement canaux, ainsi que le bilan de l'ODF.

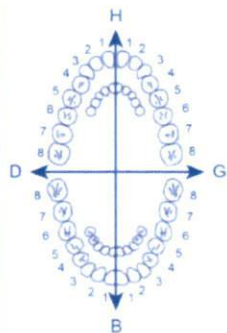
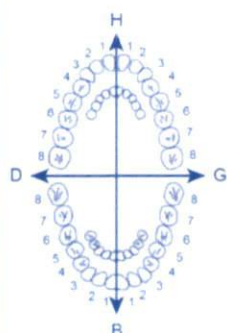
SOINS DENTAIRES	Dents Traitées	Nature des Soins	Coefficient	INP : <input type="text"/>
				COEFFICIENT DES TRAVAUX <input type="text"/>
				MONTANTS DES SOINS <input type="text"/>
				DEBUT D'EXECUTION <input type="text"/>
				FIN D'EXECUTION <input type="text"/>
O.D.F. PROTHESES DENTAIRES	DETERMINATION DU COEFFICIENT MASTICATOIRE <div style="display: flex; justify-content: space-around;"> <div> <p>H</p> <p>25533412 21433552</p> <p>00000000 00000000</p> <p>D</p> <p>00000000 00000000</p> <p>35533411 11433553</p> <p>G</p> <p>B</p> </div> <div> <p>(Création, remont, adjonction)</p> <p>Fonctionnel, Thérapeutique, nécessaire à la profession</p> </div> </div>			COEFFICIENT DES TRAVAUX <input type="text"/>
				MONTANTS DES SOINS <input type="text"/>
				DATE DU DEVIS <input type="text"/>
				DATE DE L'EXECUTION <input type="text"/>

VISA ET CACHET DU PRATICIEN ATTESTANT LE DEVIS

VISA ET CACHET DU PRATICIEN ATTESTANT L'EXECUTION

Casablanca, Le 24/11/2015

M. CHRAÏBI RAJAA

- Scanner cerebral

Clinique Medico Chirurgicale Longchamps
Dr. KAIY Boudhaib Anesthésiste
Réanimateur
INPE : 091083097

Casablanca, Le 24/11/2013

M. e CHRAÏBI RAJAA

- ECL

Clinique Medico Chirurgicale Longchamps
Dr. KAIY Bouclou Anesthésiste
Réanimateur
INPE : 00

Casablanca, Le 24/11/2013

M. CHAIBI LAJAA

ECU

Clinique Médico Chirurgicale Longchamps
Dr. KAI BOUCHAIB Anesthésiste
Réanimateur
INPE : 091083097

Casablanca, Le 24/11/2018

M. CHAIBI RAJA

- Hémo globine glycosylée
- Ionogramme complet
- TSH
- NFS
- CRP
- TCK
- TP
- Creatinine
- Glycémie
- Urée

Clinique Médico Chirurgicale Longchamps
Dr. KAIY Bouchaib Anesthésiste
Réanimateur
INPE : 091083097

CLINIQUE MEDICO-CHIRURGICALE LONGCHAMPS



090063264

CASABLANCA Le : 2019-11-24 14:00:00

Facture N° 01028/19

A. Identification

N° Dossier : 19K24010023

N° Identifiant : 001169/19

Nom & Prénom : Mme CHRAIBI RAJAA

C.I.N : B485347

Adresse : CASA

B. Assuré

Lien avec l'assuré : Lui même

Nom prénom : CHRAIBI RAJAA

C. Débiteur

page 1/1

Organisme : Payant

N° d'affiliation :

N° d'immatriculation :

N° Prise en charge :

D. Période d'Hospitalisation

Date Entrée : 23-11-2019

Date Sortie : 24-11-2019

Médecin traitant : DR . KAIY BOUCHAIB

Traitement : HOSPITALISATION

Qté	Prestations	Observation	Prix U.	L.C.	Coef	Total
HOSPITALISATION						
1	SEJOUR SOINS INTENSIFS CHAMBRE DOUBLE		1 400,00			1 400,00
Total Rubrique :						1 400,00
PHARMACIE INTERNE						
1	PHARMACIE		970,37			970,37
Total Rubrique :						970,37
PRESTATIONS						
2	ECG		200,00			400,00
1	AMI		300,00			300,00
1	PERFUSION		200,00			200,00
Total Rubrique :						900,00
RADIOLOGIE						
1	SCANNER CEREBRAL		1 500,00			1 500,00
Total Rubrique :						1 500,00
PARTIE CLINIQUE :						
HONORAIRES ANESTHESISTES						
1	DR. SURVEILLANCE MEDICALE SURVEILLANCE MEDICALE (ANESTHESIE-REANIMATION)		1 000,00			1 000,00
Total Rubrique :						1 000,00
LABO EXTERNE						
1	CASALAB PALMIER	N°1911243003	1 297,00			1 297,00
Total Rubrique :						1 297,00
PARTIE HONORAIRES ET ACTES EXTERNES :						
						2 297,00
TOTAL GENERAL						7 067,37

Arrêté la présente facture à la somme de : SEPT MILLE SOIXANTE-SEPT DIRHAMS TRENTE-SEPT CENTIMES

Total Organisme en lettres : ZERO DIRHAMS

Cachet et Signature

Clinique Longchamps
04, Boulevard Ghandi Longchamps
CASABLANCA
Tél: 0522 04 07 07 - Fax: 0522 94 89 39

CLINIQUE MEDICO-CHIRURGICALE LONGCHAMPS

NOTE D'HONORAIRE

Date d'entrée: 23-11-2019

DR. SURVEILLANCE MEDICALE Surveillance Medicale

PATIENT : Mme CHRAIBI RAJAA

HONORAIRES : 1 000,00 Dh
(MILLE DIRHAMS)

Clinique Medico-Chirurgicale Longchamps
Dr. KATY RAJAA
Anesthésiste
INPE : 09 083097

Clinique Medico-Chirurgicale Longchamps
Dr. KATY RAJAA
Anesthésiste
INPE : 09 083097

CLINIQUE MEDICO-CHIRURGICALE LONGCHAMPS

Séjour : Du 23/11/2019 au 24/11/2019

Patient : Mme CHRAIBI RAJAA

N° Dossier : 19K24010023

Organisme : PAYANT MUPRAS

Désignation	Prix Unit	Quantité	Prix TTC
BANDELETTE GLYCEMIE (050)	3,75 Dh	8	30,00 Dh
CALCIUM 10%/10ML INJECTA	3,63 Dh	2	7,26 Dh
CLOPRAME 10 MG INJECTA	1,39 Dh	4	5,56 Dh
COMPRESSE STERILE 5X5 PACK 5	1,80 Dh	4	7,20 Dh
ELECTRODE ECG AUTOCOLLANTE (001)	2,11 Dh	3	6,33 Dh
GANT NITRIL JETABLE S/M/L	0,68 Dh	8	5,44 Dh
INEXIUM 40MG INJ (010)	43,70 Dh	2	87,40 Dh
INTRANULE G20 ROSE	2,55 Dh	2	5,10 Dh
KCL INJ	2,80 Dh	1	2,80 Dh
LANCETTES GLYCEMIE	0,76 Dh	8	6,08 Dh
NACL	2,80 Dh	3	8,40 Dh
OMNIFIX 10CMX10M	5,16 Dh	1	5,16 Dh
OXYGENE USI	400,00 Dh	1	400,00 Dh
PERFUSEUR A/R (ROBINET) - LM	7,35 Dh	1	7,35 Dh
SERINGUE DE 10CC	0,87 Dh	7	6,09 Dh
SERUM SALE 0.9% 500ML POCHE INJECTA	13,10 Dh	3	39,30 Dh
SERUM.G. 5% 500M INJECTA	15,90 Dh	2	31,80 Dh
TEGADERM IV 6CM*7CM	7,45 Dh	2	14,90 Dh
THERMOMETRE DIGITAL(ELECTRIQUE)	27,00 Dh	1	27,00 Dh
TRIAXON 1G INJ	66,80 Dh	4	267,20 Dh
			970,37 Dh

Clinique Longchamps
04, Boulevard Ghandi Longchamps
CASABLANCA (A)
Tél: 0522 04 07 07 - Fax: 0522 94 89 39

CLINIQUE MEDICO-CHIRURGICALE LONGCHAMPS

Séjour : Du 23/11/2019 au
24/11/2019
Patient : Mme CHRAIBI RAJAA
N° Dossier : 19K24010023
Organisme : MUPRAS

Désignation	Prix Unit	Quantité	Prix TTC
BANDELETTE GLYCEMIE (050)	3,75 Dh	8	30,00 Dh
CALCIUM 10%/10ML INJECTA	3,63 Dh	2	7,26 Dh
CLOPRAME 10 MG INJECTA	1,39 Dh	4	5,56 Dh
COMPRESSE STERILE 5X5 PACK 5	1,80 Dh	4	7,20 Dh
ELECTRODE ECG AUTOCOLLANTE (001)	2,11 Dh	3	6,33 Dh
GANT NITRIL JETABLE S/M/L	0,68 Dh	8	5,44 Dh
INEXIUM 40MG INJ (010)	43,70 Dh	2	87,40 Dh
INTRANULE G20 ROSE	2,55 Dh	2	5,10 Dh
KCL INJ	2,80 Dh	1	2,80 Dh
LANCETTES GLYCEMIE	0,76 Dh	8	6,08 Dh
NACL	2,80 Dh	3	8,40 Dh
OMNIFIX 10CMX10M	5,16 Dh	1	5,16 Dh
OXYGENE USI	400,00 Dh	1	400,00 Dh
PERFUSEUR A/R (ROBINET) - LM	7,35 Dh	1	7,35 Dh
SERINGUE DE 10CC	0,87 Dh	7	6,09 Dh
SERUM SALE 0,9% 500ML POCHE INJECTA	13,10 Dh	3	39,30 Dh
SERUM,G. 5% 500M INJECTA	15,90 Dh	2	31,80 Dh
TEGADERM IV 6CM*7CM	7,45 Dh	2	14,90 Dh
THERMOMETRE DIGITAL(ELECTRIQUE)	27,00 Dh	1	27,00 Dh
TRIAXON 1G INJ	66,80 Dh	4	267,20 Dh
			970,37 Dh



LABORATOIRE D'ANALYSES DE BIOLOGIE MEDICALE
CASALAB PALMIER du Dr. M. BEZZARI

FACTURE N° 1911243003
LABORATOIRE CASALAB PALMIER

Casablanca le 25-11-2019

Mme Rajaa CHRAIBI

Demande N° 1911243003

Date de l'examen : 24/11/2019

Récapitulatif des analyses			
CN	Analyse	Val	Clefs
DEP	Déplacement CASA VILLE	E50	E
0119	Hémoglobine glycosylée	B100	B
0120	Ionogramme complet	B160	B
0163	TSH	B250	B
0216	Numération Formule (Globules rouges/Blancs/plaquettes)	B80	B
0370	C R P (Protéine C réactive)	B100	B
	TCK	B40	B
	TP(Quick, Protrombine)	B40	B
0111	Créatinine	B30	B
0118	Glycémie	B30	B
0135	Urée	B30	B

Total des B : 860

Arrêtée la présente facture à la somme de : **1297 DH**
mille deux cent quatre-vingt-dix-sept dirhams

LABORATOIRE CASALAB PALMIER
50, Rue El Mourtada Quartier
Palmier 20340 - Casablanca
Tél.: 0522 23 67 17 - Fax: 0522 23 67 29

Du 23/11/2019 Au 24/11/2019

CRH

ME CHARIBI RITA née 1963, octi octavis,
pour douleur épigastrique, vomissements, vertiges,
dans un contexte aiguë.

L'examen physique ne retrouve pas de déficit
neurologique, ni raideur menagée.

L'examen biologique ne montre pas
d'hyperleucopse, ni CRP élevée.

L'ETG central et revu normal en
dehors d'une souffrance.

Ainsi, il octi mise sous Triaxm
+ traitement symptomatique avec
une bonne évolution.

Clinique Médico Chirurgicale Longchamps
Dr. KAFY Boucharb Anesthésiste
Réanimateur
INPE : 091043057

24/11/2019

PATIENT : **CHRAIBI RAJAA**PRESCRIPTEUR: **KAIY BOUCHAIB****SCANNER CEREBRAL****TECHNIQUE**

Acquisition spiralee millimétrique sans injection de produit de contraste.

RESULTATS :

- **Au niveau de l'étage sous tentorial :**

Quatrième ventricule en place.

Tronc cérébral de morphologie et de densité normale.

Morphologie normale des lobes cérébelleux, du vermis ainsi que des citernes de la base.

- **Au niveau sus tentorial :**

Absence d'anomalie de densité parenchymateuse.

Absence de stigmat hémorragique ou d'œdème cérébral.

Noyaux gris de morphologie et de densité normale.

Développement symétrique des cavités ventriculaires et des sillons, la convexité n'est pas modifiée.

A noter : un kyste pinéal bénin simple, siège de calcifications périphériques mesurant 13x9x7mm.

Sinusite maxillaire bilatérale.

CONCLUSION :

- ✓ **Absence de signe ischémique ou hémorragique sur cet examen.**

Merci de votre confiance



URGENT CLILONGCHAMPS
LONGCHAMPS.

LABORATOIRE CASALAB PALMIER®

Dossier N° : 1911243003 Patient N° : 1911243003

Résultats de : **Mme Rajaa CHRAIBI**

Né(e) le : -

N° CIN : -

Monsieur Le Dr Bouchaib KAIY (Anesthésie- Réanimation)

Clinique médico-Chirurgicale Longchamps 1-4

Bd Ghandi

20000 CASABLANCA

Edition du : 24-11-2019 à 04:10

CLILONGCHAMPS CLINIQUE LONG CHAMPS
05.22.94.89.39

Prélèvement du à par

Dossier enregistré le 24-11-2019 03:19 par ZS

Cher confrère, nous vous remercions de votre confiance, et nous vous transmettons les résultats de votre patient.

Organismes

Non renseigné

HEMATOCYTOLOGIE

HEMOGRAMME

Leucocytes :	9,230	10 ³ /mm ³
Hématies :	3,960	10 ⁶ /mm ³
Hémoglobine :	12,70	g/dL
Hématocrite :	36,3	%
VGM :	91,7	fL
TCMH :	32,1	pg
CCMH :	35,0	g/dL
RDW :	11,9	%
Neutrophiles :	86,4	%
	7 975	/mm ³
Eosinophiles :	1,7	%
	157	/mm ³
Basophiles :	0,2	%
	18	/mm ³
Lymphocytes :	9,1	%
	840	/mm ³
Monocytes :	2,6	%
	240	/mm ³
Plaquettes:	247	10 ³ /mm ³ (150-500)

Dossier n° 1911243003 de Mme Rajaa CHRAIBI CLILONGCHAMPS



1 / 5

HEMOSTASE

Taux de Prothrombine(plasma Citraté)

<i>Temps de Quick Témoin:</i>	11,0 sec.	
Temps de Quick Patient(TPs):	11,0 sec.	
Taux de Prothrombine(TP%):	100 %	(70-100)
INR :	1,00	
(Réfraction optique)		

En cas de traitement par AVK (Sintron, Marcoumar, ...), les INR cibles selon la pathologie sont :

Le TVP et Embolie pulmonaire	: 2 -5
Syndrome Antiphospholipide	: 3 -5
Valves Cardiaques :	: 3 -5
Thrombophilie congénitale symptomatique	: 2 -5

Commentaire: En cas de surdosage, se référer à la synthèse de l'HAS publiée en avril 2008

Temps de Céphaline Activée

Nature de prélèvement :Plasma citraté .

<i>Temps de TCK témoin:</i>	25,0 sec.	
TCK Temps patient:	19 sec	
TCK Ratio patient/témoin:	0,76	(<1,20)

BIOCHIMIE

Ionogramme Sanguin(NA-K-CL-CA-PT-RA)

Electrode sélective d'ions diluée (indirecte)COBAS6000

Sodium	135,0 mmol/L	(135,0-145,0)
Potassium	3,77 mmol/L	(3,60-5,20)
Chlore	99,0 mmol/L	(96,0-108,0)
Calcium	88,7 mg/l	(84,0-102,0)
Protides Totaux	72,00 g/l	(60,00-87,00)
Réserve alcaline	23,0 mmol/L	(20,0-32,0)

Métabolisme des protides

Urée	0,22 g/l	(0,15-0,50)
(TEST CINETIQUE.)	3,67 mmol	(2,50-8,34)
Créatinine	5,0 mg/L	(3,0-12,0)
(Dosage colorimétrique cinétique)	44,3 umol/l	(28,6-106,2)

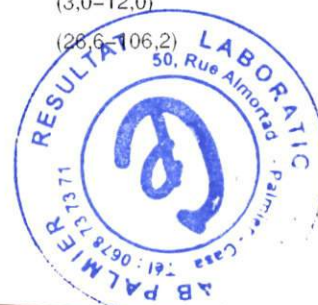

Dossier n° 1911243003 de Mme Rajaa CHRAIBI

2 / 5

Métabolisme Glucidique

HBA1c

En cours

Interprétation des résultats:

Sujet non traité pour un diabète:

— Normal : 4–6%

Sujet diabétique de type II traité:

— Bon contrôle : < ou = à 6.5%

— Contrôle acceptable : 6.6 – 8.00%

— Mauvais contrôle : > à 8%

Glycémie à jeun

(Hexokinase G6PD–H)

1,65 g/L (0,74–1,09)

9,16 mmol/L (4,11–6,05)

Protéines Spécifiques

Protéine C–Réactive

(Technique par immunoturbidimétrie)

Valeurs de référence : Adultes < 5 mg/L

4,1 mg/L (<5,0)

BILAN ENDOCRINIEN

TSH

(Electrochimiluminescence ECLIA sur COBAS 6000)

1,79 mUI/L (0,27–4,20)

Valeurs de référence selon diagnostic -roche :

Adultes : 0.27 à 4.2 mUI/L

Enfants :

0j à 6j : 0.70 à 15.2 mUI/L

6j à 3 mois : 0.72 à 11.9 mUI/L

3 à 12 mois : 0.73 à 8.35 mUI/L

1 à 6ans : 0.70 à 5.97 mUI/L

6 à 11ans : 0.60 à 4.84 mUI/L

11 à 20 ans : 0.51 à 4.30 mUI/L

Femmes enceintes : < 2 mUI/L

NB : La TSH s'abaisse au cours des 3 premiers mois de grossesse.

Ce dossier a été imprimé en partiel

Compte-rendu partiel validé techniquement par : ZS

Validation biologique par : Dr M. JENANE

Dr K. OUAZZANI

Dr M. BEZZARI

Dossier n° 1911243003 de Mme Rajaa CHRAIBI



3 / 5

CHRAIBI
RAJAA

GE

MAC600 1.02

ID :

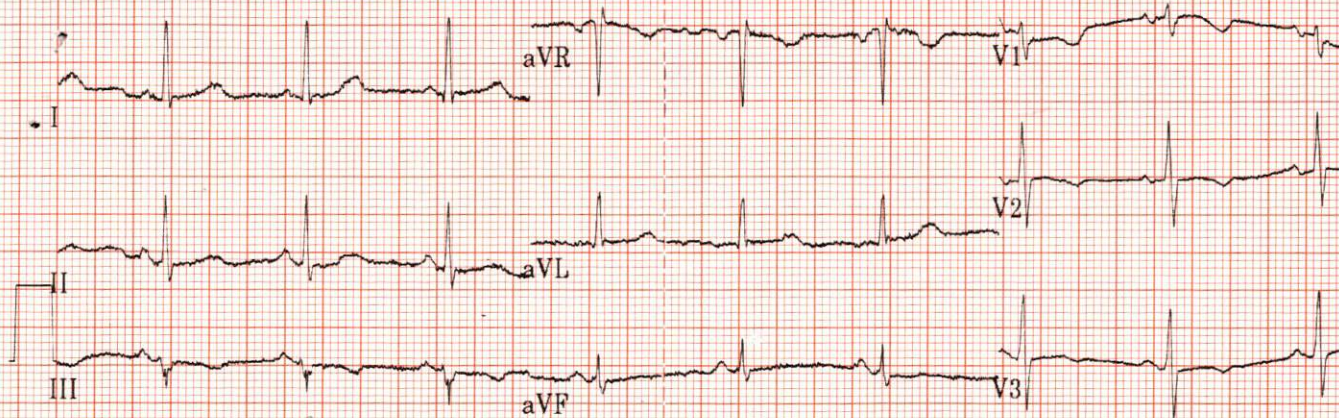

0.16-150Hz

25.0 mm/s

10.0 mm/mV

50Hz

78 bpm

24-nov-2019 7:10:44

ID :

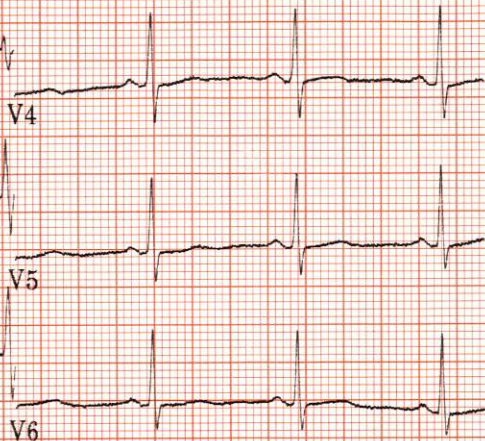

Fréq. ventr. 78 bpm
Durée QRS 76 ms
QT/QTc 374/426 ms
Intervalle PR 128 ms
Durée P 108 ms
Intervalle RR 769 ms
Axes P-R-T 68 12 4

Rythme sinusal normal
Anomalie non spécifique de l'onde T
ECG anormal

CHRAÏ B. Raja

24-nov-2019 12:42:28

ID :

Rythme sinusal normal
ECG normal

V4

V5

V6

Fréq. ventr. 70 bpm
Durée QRS 72 ms
QT/QTc 390/421 ms
Intervalle PR 130 ms
Durée P 104 ms
Intervalle RR 857 ms
Axes P-R-T 65 25 17

Chnaibi
Rajaa

4x2,5s

0

MAC600 1.02

12SL™ v239

MAC600 1.02

12SL™ v239

GE

MAC600 1.02

ID :

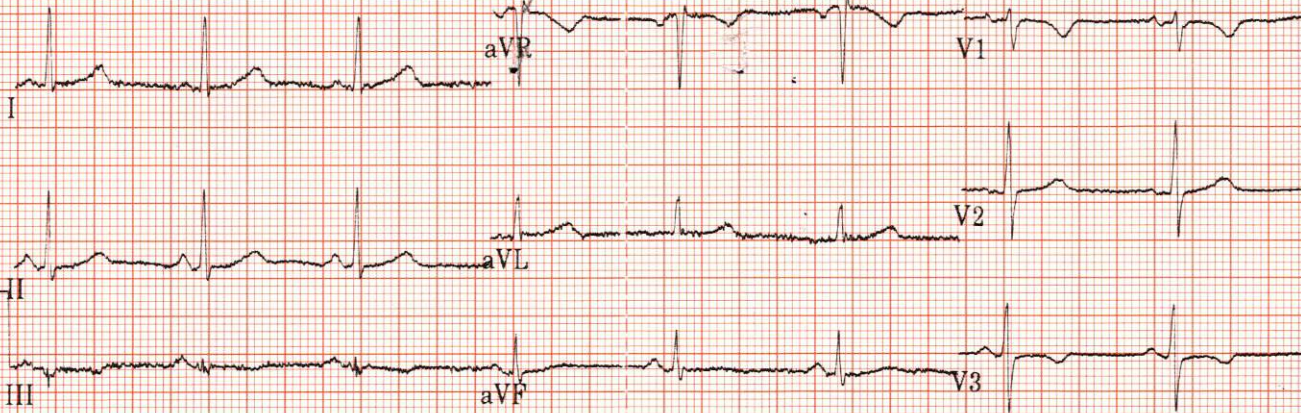

0.16-150Hz

25.0 mm/s

10.0 mm/mV

50Hz

70 bpm

CLINIQUE MEDICO-CHIRURGICALE LONGCHAMPS

BULLETIN D'ENTREE / SORTIE

N° DE DOSSIER 19K24010023

NOM DU PATIENT Mme CHRAIBI RAJAA

MÉDECIN TRAITANT KAIY BOUCHAIB

PRISE EN CHARGE PAYANT MUPRAS

NUMERO PRISE EN CHARGE

DATE D'ENTREE 23/11/2019

DATE DE SORTIE 24/11/2019

Clinique Longchamps
04, Boulevard Ghandi Longchamps
CABLANCA
Tél: 0522 04 07 07 - Fax: 0522 94 89 39
(A)